



Câmara Municipal

da Estância Turística de
- Capital Nacional do Oeste

Câmara Municipal de Ibitinga



Protocolo Geral 0002150/2017
Data: 08/05/2017 Horário: 09:26
Legislativo - REQ 378/2017

REQUERIMENTO ao Executivo Municipal acerca dos empreendimentos Jardim Morumbi e Nações Unidas.

Senhor Presidente e demais vereadores,

O Vereador que a este subscreve **REQUER** à Mesa, nos termos regimentais, que seja oficiada a **Senhora Prefeita Municipal**, nos moldes estabelecidos neste requerimento.

JUSTIFICATIVA: Considerando a necessidade de dar informações a população que reclamam de acesso entre os bairros Jardim Morumbi e Nações Unidas. Considerando que inclusive veículos públicos e de concessionárias de transporte de passageiros incorrem no comportamento de utilizar o atalho. Considerando as indicações 294/2017 e 508/2017 deste Signatário. Considerando que a Rua Eloy Camas (Jardim Morumbi) possui ao seu final uma área verde, já que ela é uma rua sem saída. Considerando que referida área verde se tornou 'extensão' da Rua Joaquim Pereira (Jardim Nações Unidas) que também é rua sem saída.

REQUEIRO à Mesa, ouvido o Plenário, seja oficiada a Sua Excelência a Prefeita Municipal, solicitando informar o que segue:

1. A Municipalidade irá ligar os dois bairros ou cumprirá o projeto aprovado?
2. Vossa Excelência tem conhecimento do fato e de sua responsabilidade enquanto Chefe do Poder Executivo?

Respeitosamente,

Sala de Sessões "Dejanir Storniolo", em 08 de Maio de 2.017.

Marco Antônio da Fonseca

Vereador - PTB - 1.º Secretário





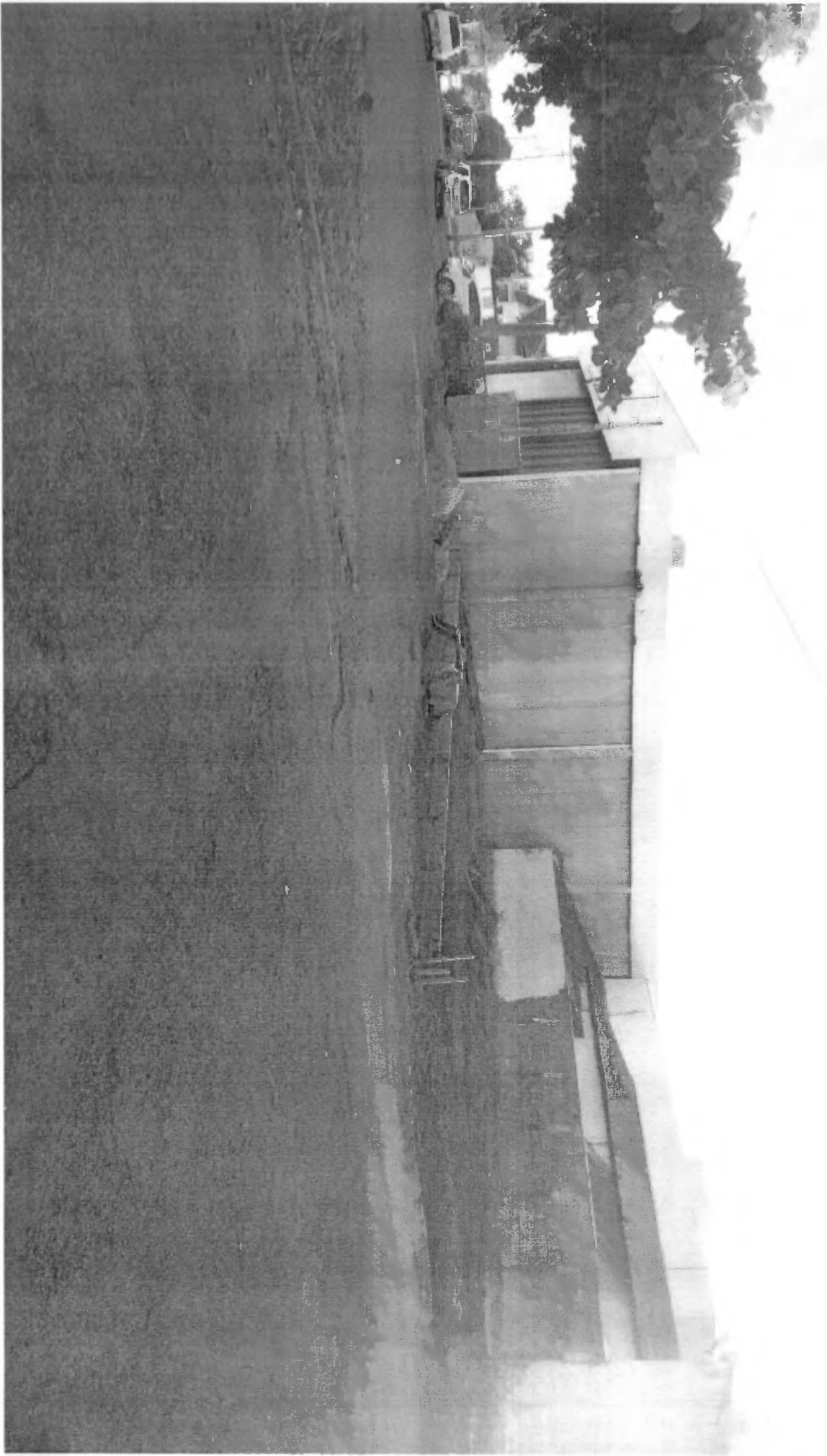



Câmara Municipal

da Estância Turística de Ibitinga

- Capital Nacional do Brasil



INDICAÇÃO

“Indica à Prefeitura Municipal, através do Setor Responsável a realização de tapa buraco na Rua Eloy Camas e cumprimento dos projetos dos empreendimentos Jardim Morumbi e Nações Unidas no quesito área verde, na Rua Eloy Camas, no Jardim Morumbi e Rua Joaquim Pereira, no Jardim Nações Unidas.”

Senhor Presidente e demais Vereadores,

O Vereador que a este subscreve INDICA à Mesa, nos termos regimentais, que seja oficiada a Sua Excelência Professora Cristina Maria Kalil Arantes, DD. Prefeita Municipal, solicitando que realize o que se segue.

JUSTIFICATIVA: Todos nós sabemos que a Rua Eloy Camas, no Jardim Morumbi, possui ao final dela uma área verde, ou seja, ela é uma rua sem saída.

No entanto, a área que deveria ser ‘área verde’ se tornou extensão da Rua Joaquim Pereira, do Jardim Nações Unidas, sem, contudo, constar desafetação ou algo do gênero em ambos empreendimentos. Ressalta da mesma forma, que a Rua Joaquim Pereira também é rua sem saída.

É perceptível inclusive a colocação de pedras por parte da Municipalidade no tocante a ligar os dois bairros, contrariando, assim, o projeto aprovado na Prefeitura pelos empreendedores. Desta feita, há necessidade do fechamento da ligação e a construção de guias para que os projetos originais sejam respeitados e a área verde volte a ter seu real propósito. Além disso, a ligação é ilegal.

Ressalto que esta INDICAÇÃO diz respeito ao fechamento do local, haja vista que desrespeitosamente à administração 2013/2016 realizou tal irresponsabilidade no local.

Além disso, INDICA também o ‘tapa buraco’ na rua Eloy Camas, especialmente no maior deles, no qual foi executado pela Municipalidade, através do SAAE, e se encontra no local a quase 2 anos.

Respeitosamente,

Sala de Sessões “Dejanir Storniolo”, em 27 de Fevereiro de 2017.

Marco Antônio da Fonseca

Vereador – PTB - 1.º Secretário

A Sua Excelência o Senhor Engenheiro Antônio Esmael Alves de Mira (PTB)

Presidente da Câmara Municipal da Estância Turística de Ibitinga/SP





Câmara Municipal

da Estância Turística de

- Capital Nacional do C

Câmara Municipal de Ibitinga



Protocolo Geral 0001231/2017
Data: 24/03/2017 Horário: 11:53
Legislativo - IND 508/2017

“Viabilizar que os motoristas dos ônibus públicos da Municipalidade e/ou que preste serviço concessionário em nosso município (transporte de alunos ou empresa circular) NÃO mais incorram no comportamento de tomar atalhos deliberadamente quando em exercício da função. Destaque para linhas do Jardim Nações Unidas, que tem sido alvo de relatos de corte de caminho por área verde.”

Senhor Presidente e demais Vereadores,

O Vereador que a este subscreve **INDICA** à Mesa, nos termos regimentais, que seja oficiada a Sua Excelência Professora Cristina Maria Kalil Arantes, DD. Prefeita Municipal, solicitando nos moldes do preâmbulo.

JUSTIFICATIVA: Recebo muitas reclamações de que alguns motoristas de ônibus estão se desviando do trajeto original de suas linhas com a finalidade de tomar atalhos. Este comportamento não deve ser aceito, seja por economia das empresas ou até mesmo por comodidade.

Respeitosamente,

Sala de Sessões “Dejanir Storniolo”, em 24 de Março de 2017.

Marco Antônio da Fonseca

Vereador – PTB - 1.º Secretário

A Sua Excelência o Senhor

Engenheiro Antônio Esmael Alves de Mira (PTB)

Presidente da Câmara Municipal da Estância Turística de Ibitinga/SP

