

Ofício nº 464/2018
Ibitinga, 24 de Abril de 2018



Assunto: Responde requerimento do ilustre vereador Marco Antônio da Fonseca, sobre quadras cobertas em Escolas do Município.

Ilustríssimo Presidente,

Acusamos o recebimento dos Requerimentos protocolizados nesta Câmara Municipal sob nº 940/2018 (Requerimento nº 206/2018) sobre quadras cobertas em escolas do nosso município.

Segue em anexo, como parte integrante da presente resposta, a nota técnica sobre a questão para apreciação do nobre edil.

Atenciosamente,



CRISTINA MARIA KALIL ARANTES
Prefeita Municipal

Ilmº Sr.

ANTÔNIO ESMAEL ALVES DE MIRA

**M.D. Presidente da Câmara Municipal da Estância Turística de Ibitinga
IBITINGA/SP**



Ibitinga, 18 de abril de 2018

Assunto: Requer informações sobre convênios federais para construção de quadras cobertas em escolas municipais

Requerimento nº 206/2018

Interessado: Vereador Marco Antônio da Fonseca

Excelentíssima Prefeita Municipal,

A SECRETARIA DE PLANEJAMENTO E COORDENAÇÃO, através de seu Secretário abaixo-assinado, informa que em resposta ao pedido de informações apresentados pelo nobre vereador, segue, em anexo, as prestações de contas extraídas do site da transparência do FNDE, bem como os números dos convênios.

Respeitosamente,



PEDRO PONGELUPE THOMAZ

Secretário de Planejamento e Coordenação





SIMEC - Sistema Integrado do Ministério da Educação
MEC / FNDE

Hora da Impressão: 17/04/2018 - 19:53:34



PAC 2 - Construção de Quadra Escolar Coberta 002 - Ibitinga - SP (1008875)

Dados da Obra

Situação	Concluída
Município - UF:	Ibitinga - SP
Cep	14940-000
Endereço	Rua Sebastião Flávio Pinheiro, 497
Bairro	Maria Luiza II
Termo/Convênio:	11472/2014
Fim da Vigência Termo/Convênio	10/01/2018
Situação do Termo/Convênio:	Vencido
Percentual de Execução	100.00%

Data Prevista de Conclusão da Obra	30/06/2017
---	------------

Tipo de ensino / Modalidade:	Educação Básica / Médio
Tipo do Projeto:	QUADRA ESCOLAR COBERTA COM VESTIÁRIO- PROJETO FNDE
Tipo da Obra:	Construção
Classificação da Obra:	Urbana
Valor Pactuado pelo FNDE :	R\$ 479.012,40
Rede de Ensino Público:	Municipal

Dados da Prefeitura

CNPJ	45.321.460/0001-50
Inscrição Estadual	000000280323
Nome	MUNICÍPIO DE IBITINGA
Razão Social	PREFEITURA MUNICIPAL DA ESTANCIA TURISTICA DE IBITINGA
Email	planejamento@ibitinga.sp.gov.br
Sigla	PMETI
Telefone Comercial	(16) 33527000 Ramal: 7245
Fax	(16) 33527001 Ramal: -

Endereço da Prefeitura

CEP	14940-000
------------	-----------

Logradouro	RUA MIGUEL LANDIM, 333
Complemento	Prefeitura
Número	333
Bairro	CENTRO
UF	SP
Município	Ibitinga

Licitação

Modalidade de Licitação	Tomada de Preço
Número da Licitação	012016

Fases da Licitação

Descrição	Data
Publicação de Edital	25/02/2016
Abertura de Proposta	16/03/2016
Homologação da Licitação	29/03/2016

Contratação

Empresa Contratada	(17361173000138) LOURIVAL MARCOS DELUCA - ME
Data de Assinatura do Contrato	04/04/2016
Prazo de Vigência	452 dias

Data de Término do Contrato	30/06/2017
Valor do Contrato	R\$ 478.959,60
Valor Pactuado com o FNDE	R\$ 479.012,40
Contrato Digitalizado	2º aditivo de contrato prorrogação de prazo.pdf

Ordem de Serviço

Data da Ordem de Serviço	12/04/2016
Data do Início da Execução	01/05/2016
Ordem de Serviço	planilha maria luiza II.pdf
Total da Planilha Contratada	R\$ 478.959,60
Área/Quantidade a ser Construída	980.40 m2
Custo Unitário	R\$ 488,53 por m2

Acompanhamento da Obra

Vistorias

Data da Última Vistoria do Estado ou Município:	26/06/2017
Situação:	Concluído
Percentual de Execução:	100.00%

Fotos da Última Vistoria

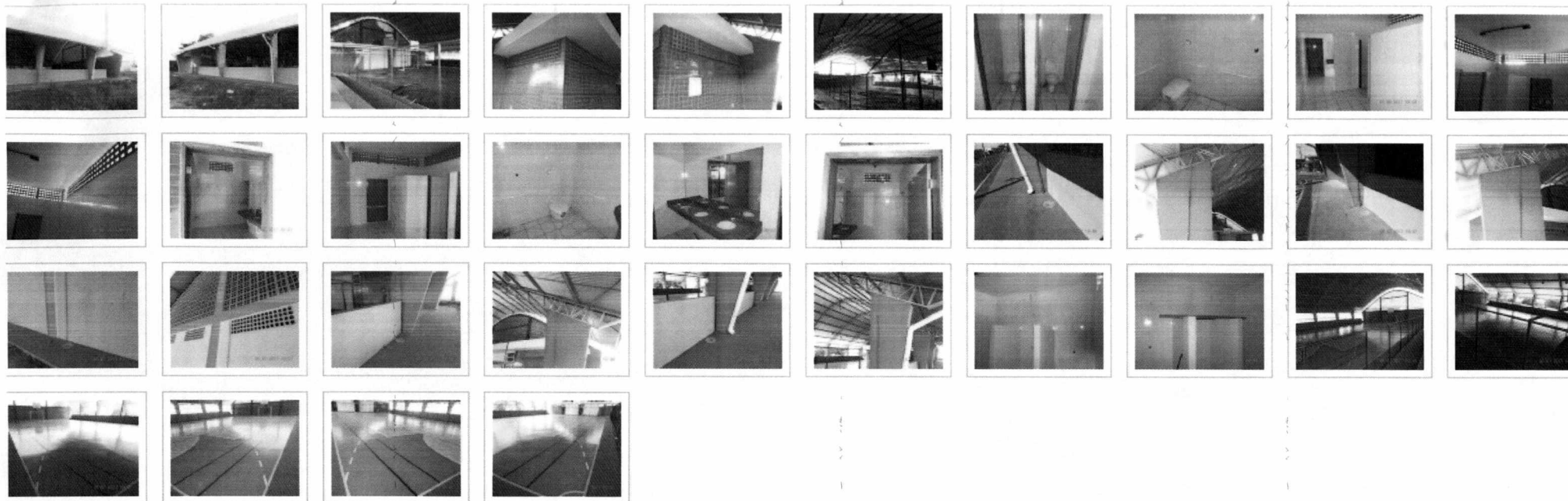

Repasse FNDE por Obra

Valor do Pagamento	Percentual pagamento	Data de Pagamento
R\$ 33.530,87	7,00%	26/10/2017
R\$ 143.703,72	30,00%	04/07/2017
R\$ 62.271,61	13,00%	04/07/2017
R\$ 100.592,60	21,00%	04/07/2017
R\$ 67.061,74	14,00%	04/05/2017
R\$ 71.851,86	15,00%	26/12/2016

Extrato Bancário da Conta do Termo/Convênio

Processo	CNPJ	Razão Social	Banco	Agência	Conta	Data	Saldo da Conta	Saldo Fundos	Saldo da Poupança	Saldo CDB	Saldo TOTAL
23400014848201331	45321460000150	PREF MUN DE IBITINGA	001	0505	0000297887	31/03/2018	0,02	0,00	4.269,07	0,00	4.269,07

Saldos do Processo

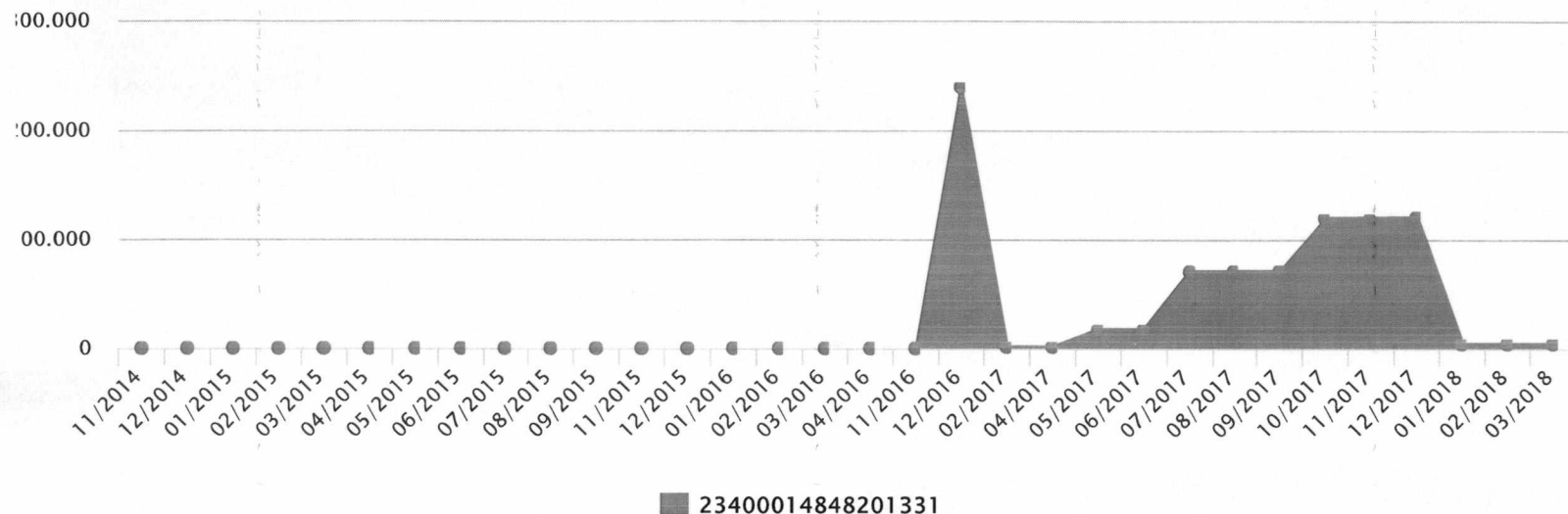

Obras do Processo

Nome da Obra	Município	Situação
OPAC 2 - Construção de Quadra Escolar Coberta 002 - Ibitinga - SP (/painelObras/dadosobra.php?obra=1008875)	SP - Ibitinga	Concluída
OPAC 2 - Construção de Quadra Escolar Coberta 001 - Ibitinga - SP (/painelObras/dadosobra.php?obra=1008876)	SP - Ibitinga	Concluída

Lista de Pagamentos efetuados pelo Município ou Estado

Data	Valor da Transferência (R\$)	Data da Nota Fiscal	Número da Nota Fiscal	Valor da Nota Fiscal (R\$)	Destinatário da Nota Fiscal	% Medição Física	% medição Física Acumulada
06/01/2017	22.722,92	28/12/2016	19	23.637,70	(17361173000138) LOURIVAL MARCOS DELUCA - ME	4.94	4.94
06/01/2017	28.846,81	28/12/2016	20	30.008,12	(17361173000138) LOURIVAL MARCOS DELUCA - ME	6.27	11.21
08/05/2017	49.081,62	28/03/2017	29	51.265,53	(17361173000138) LOURIVAL MARCOS DELUCA - ME	10.70	41.90
23/02/2017	92.077,04	17/02/2017	22	95.783,88	(17361173000138) LOURIVAL MARCOS DELUCA - ME	20.00	31.21
24/07/2017	0,00	18/07/2017	36	36.537,46	(17361173000138) LOURIVAL MARCOS DELUCA - ME	7.63	49.53
24/07/2017	0,00	18/07/2017	37	85.778,00	(17361173000138) LOURIVAL MARCOS DELUCA - ME	17.91	67.44
24/07/2017	118.188,99	18/07/2017	40	45.257,32	(17361173000138) LOURIVAL MARCOS DELUCA - ME	9.44	100.00
24/07/2017	148.221,33	18/07/2017	38	44.173,90	(17361173000138) LOURIVAL MARCOS DELUCA - ME	9.22	76.66
24/07/2017	0,00	18/07/2017	39	66.517,70	(17361173000138) LOURIVAL MARCOS DELUCA - ME	13.89	100.00



SIMEC - Sistema Integrado do Ministério da Educação
MEC / FNDE

Hora da Impressão: 17/04/2018 - 19:59:11



PAC 2 - Construção de Quadra Escolar Coberta 001 - Ibitinga - SP (1008876)

Dados da Obra

Situação	Concluída
Município - UF:	Ibitinga - SP
Cep	14940-000
Endereço	Rua Rosa Simões , 100
Bairro	vila simões
Termo/Convênio:	11472/2014
Fim da Vigência Termo/Convênio	10/01/2018
Situação do Termo/Convênio:	Vencido
Percentual de Execução	100.00%

Data Prevista de Conclusão da Obra	30/06/2017
---	------------

Tipo de ensino / Modalidade:	Educação Básica / Médio
Tipo do Projeto:	QUADRA ESCOLAR COBERTA COM VESTIÁRIO- PROJETO FNDE
Tipo da Obra:	Construção
Classificação da Obra:	Urbana
Valor Pactuado pelo FNDE :	R\$ 479.012,40
Rede de Ensino Público:	Municipal

Dados da Prefeitura

CNPJ	45.321.460/0001-50
Inscrição Estadual	000000280323
Nome	MUNICÍPIO DE IBITINGA
Razão Social	PREFEITURA MUNICIPAL DA ESTANCIA TURISTICA DE IBITINGA
Email	planejamento@ibitinga.sp.gov.br
Sigla	PMETI
Telefone Comercial	(16) 33527000 Ramal: 7245
Fax	(16) 33527001 Ramal: -

Endereço da Prefeitura

CEP	14940-000
------------	-----------

Logradouro	RUA MIGUEL LANDIM, 333
Complemento	Prefeitura
Número	333
Bairro	CENTRO
UF	SP
Município	Ibitinga

Licitação

Modalidade de Licitação	Tomada de Preço
Número da Licitação	

Fases da Licitação

Descrição	Data
Publicação de Edital	25/02/2016
Abertura de Proposta	16/03/2016
Homologação da Licitação	29/03/2016

Contratação

Empresa Contratada	(17361173000138) LOURIVAL MARCOS DELUCA - ME
Data de Assinatura do Contrato	04/04/2016
Prazo de Vigência	452 dias

Data de Término do Contrato	30/06/2017
Valor do Contrato	R\$ 478.959,60
Valor Pactuado com o FNDE	R\$ 479.012,40
Contrato Digitalizado	2º aditivo de contrato prorrogação de prazo.pdf

Ordem de Serviço

Data da Ordem de Serviço	12/04/2016
Data do Início da Execução	01/05/2016
Ordem de Serviço	planilha vila simões.pdf
Total da Planilha Contratada	R\$ 478.959,60
Área/Quantidade a ser Construída	980.40 m2
Custo Unitário	R\$ 488,53 por m2

Acompanhamento da Obra

Vistorias

Data da Última Vistoria do Estado ou Município:	26/06/2017
Situação:	Concluído
Percentual de Execução:	100.00%

Fotos da Última Vistoria

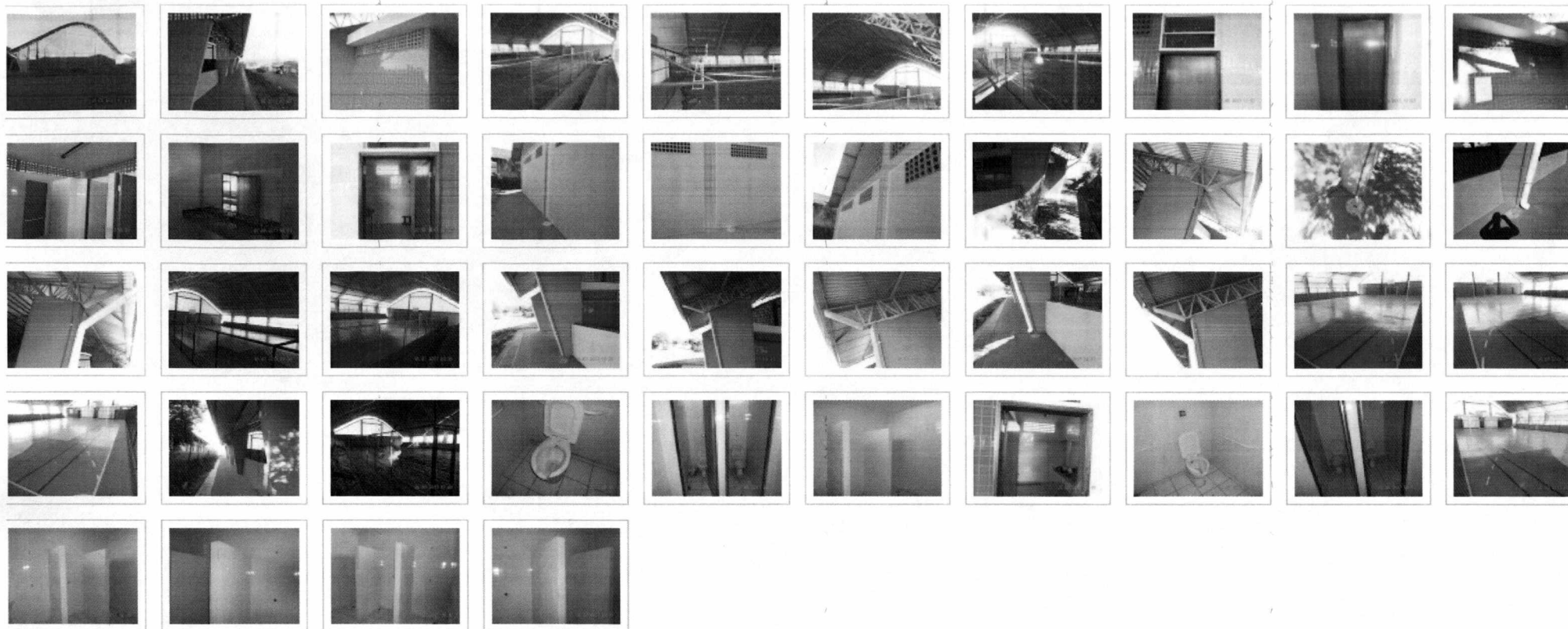

Repassse FNDE por Obra

Valor do Pagamento	Percentual pagamento	Data de Pagamento
R\$ 14.370,37	3,00%	26/10/2017
R\$ 143.703,72	30,00%	04/07/2017
R\$ 153.283,97	32,00%	04/07/2017
R\$ 95.802,48	20,00%	27/12/2016
R\$ 71.851,86	15,00%	26/12/2016

Extrato Bancário da Conta do Termo/Convênio

Processo	CNPJ	Razão Social	Banco	Agência	Conta	Data	Saldo da Conta	Saldo Fundos	Saldo da Poupança	Saldo CDB	Saldo TOTAL
23400014848201331	45321460000150	PREF MUN DE IBITINGA	001	0505	0000297887	31/03/2018	0,02	0,00	4.269,07	0,00	4.269,07

Saldos do Processo

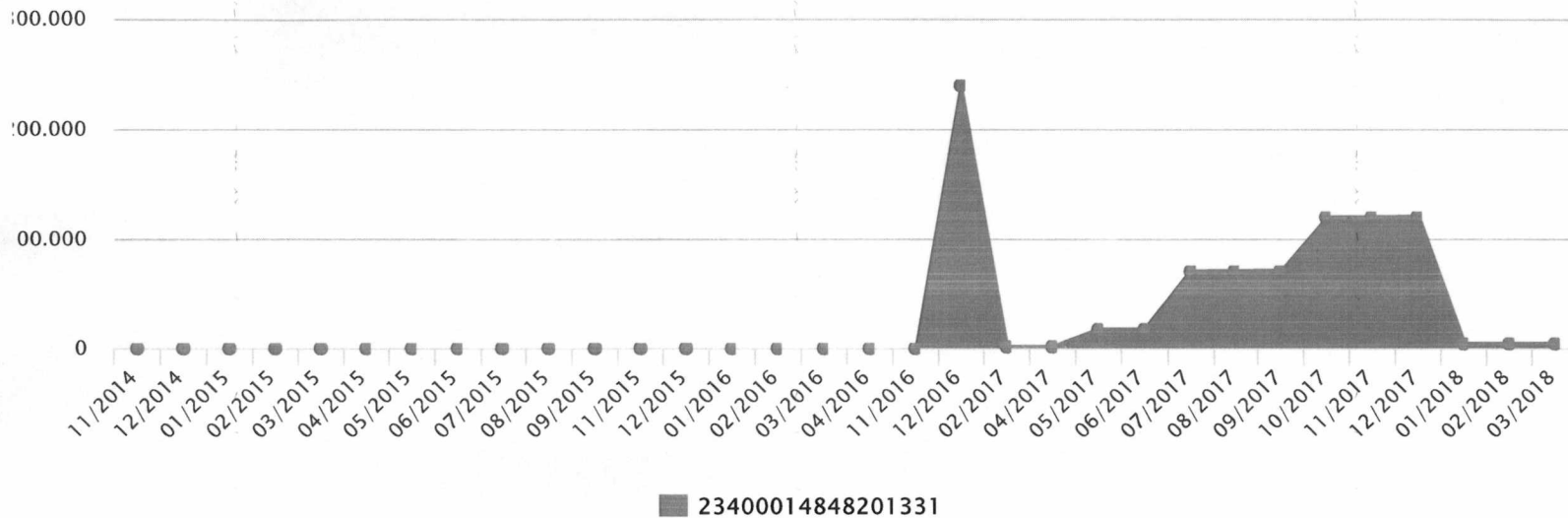

Obras do Processo

Nome da Obra	Município	Situação
AC 2 - Construção de Quadra Escolar Coberta 002 - Ibitinga - SP (/painelObras/dadosobra.php?obra=1008875)	SP - Ibitinga	Concluída
AC 2 - Construção de Quadra Escolar Coberta 001 - Ibitinga - SP (/painelObras/dadosobra.php?obra=1008876)	SP - Ibitinga	Concluída

Lista de Pagamentos efetuados pelo Município ou Estado

Data	Valor da Transferência (R\$)	Data da Nota Fiscal	Número da Nota Fiscal	Valor da Nota Fiscal (R\$)	Destinatário da Nota Fiscal	% Medição Física	% medição Física Acumulada
06/01/2017	86.572,66	28/12/2016	18	90.057,90	(17361173000138) LOURIVAL MARCOS DELUCA - ME	18.80	18.80
24/07/2017	0,00	18/07/2017	41	82.321,80	(17361173000138) LOURIVAL MARCOS DELUCA - ME	17.19	35.99
24/07/2017	0,00	18/07/2017	42	28.315,53	(17361173000138) LOURIVAL MARCOS DELUCA - ME	5.91	41.90
24/07/2017	237.640,79	18/07/2017	43	95.898,00	(17361173000138) LOURIVAL MARCOS DELUCA - ME	20.02	61.92
24/07/2017	23.117,82	18/07/2017	44	65.825,86	(17361173000138) LOURIVAL MARCOS DELUCA - ME	13.75	75.67
10/01/2018	78.539,42	18/07/2017	45	82.034,07	(17361173000138) LOURIVAL MARCOS DELUCA - ME	17.13	92.80
10/01/2018	33.035,48	18/07/2017	46	34.506,45	(17361173000138) LOURIVAL MARCOS DELUCA - ME	7.20	100.00