



PROJETO DE LEI Nº 126/2018

Autoriza o Poder Executivo a abrir créditos adicionais suplementares ao orçamento vigente do Serviço Autônomo de Água e Esgoto – SAAE, aprovados pela Lei Municipal nº 4.553, de 14 de dezembro de 2017, destinados a suprir dotações que se encontram com saldos insuficientes, e dá outras providências.

Art. 1º Fica o Poder Executivo autorizado a abrir créditos adicionais suplementares ao orçamento vigente do Serviço Autônomo de Água e Esgoto – SAAE, aprovados pela Lei Municipal nº 4.553, de 14 de dezembro de 2017, no montante de R\$ 930.000,00 (novecentos e trinta mil reais), destinado a suprir dotações que se encontram com saldos insuficientes, conforme as seguintes classificações orçamentárias:

030100 SERVIÇO AUTÔNOMO DE ÁGUA E ESGOTO

17.512.0013.2087.0000 – Manutenção do Setor de Administração do SAAE.

(004) 3.1.90.11.00 – 01.110.000 – Venc. e Vant. Fixas Pessoa Civil R\$ 145.000,00
(011) 3.3.90.47.00 - 01.110.000 – Obrigações Tributárias Contributivas R\$ 30.000,00

17.512.0013.2512.0000 – Publicidade e Propaganda- SAAE

(012) 3.3.90.39.00 – 01.110.000 – Outros Serviços de Terceiros – PJ R\$ 15.000,00

030300 SETOR DE ÁGUA DO SAAE

17.512.0013.2086.0000 – Manutenção do Setor de Água do SAAE

(015) 3.1.90.11.00 – 01.110.000 – Venc. e Vant. Fixas Pessoa Civil R\$ 210.000,00
(018) 3.3.90.30.00 - 01.110.000 – Material de Consumo R\$ 105.000,00

030400 SETOR DE ESGOTO DO SAAE

17.512.0013.2437.0000 – Manutenção do Setor de Esgoto

(022) 3.1.90.11.00 – 01.110.000 - Venc. e Vant. Fixas Pessoa Civil R\$ 195.000,00
(023) 3.1.90.13.00 – 01.110.000 – Obrigações Patronais R\$ 130.000,00
(024) 3.1.90.16.00 – 01.110.000 – Outras Despesas Variáveis Pessoa Civil R\$ 100.000,00

Art. 2º Os créditos adicionais suplementares autorizados na forma do artigo anterior serão cobertos com recursos provenientes de excesso de arrecadação daquela Autarquia no exercício de 2018, no valor de R\$ 930.000,00 (novecentos e trinta mil reais).

Art. 3º Fica alterada a Lei de Diretrizes Orçamentárias – LDO, aprovada pela Lei Municipal n.º 4.435, de 28 de junho de 2017, referente ao exercício programa 2018, nas ações dos seguintes Programas:

I) Programa 0013 denominado Serviço de Utilidade Pública, com valor inicial previsto em R\$ 19.473.000,00 (dezenove milhões, quatrocentos e setenta e três mil reais), com acréscimo de R\$ 930.000,00 (novecentos e trinta mil reais).





Art. 4º Fica alterado o Plano Plurianual – PPA, criado pela Lei Municipal n.º 4.537, de 22 de novembro de 2017, para o quadriênio de 2018-2021, referente ao exercício programa 2018, nas ações dos seguintes Programas:

I) Programa 0013 denominado Serviço de Utilidade Pública, com valor inicial previsto em R\$ 19.473.000,00 (dezenove milhões, quatrocentos e setenta e três mil reais), com acréscimo de R\$ 930.000,00 (novecentos e trinta mil reais).

Art. 5º Esta Lei entra em vigor na data de sua publicação.

Ibitinga, 17 de agosto de 2018.

CRISTINA MARIA KALIL ARANTES
Prefeita Municipal

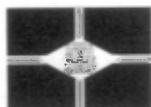



Ofício nº 975/2018
Ibitinga, 17 de agosto de 2018.

Senhor Presidente:

Encaminhamos para essa Casa de Leis o Projeto de Lei nº 126/2018 para apreciação dos senhores Vereadores, a respeito de autorização do Poder Executivo a abrir créditos adicionais suplementares ao orçamento vigente do SAAE.

O referido projeto enumera os créditos adicionais suplementares necessários, os quais serão cobertos com recursos provenientes de excesso de arrecadação daquela Autarquia no exercício de 2018, de igual valor.

Esclarecemos também que foi realizada Audiência Pública para essa finalidade.

Diante dos fatos, solicitamos desta Casa de Leis, que o referido projeto de lei seja apreciado pelos Senhores Vereadores em regime de Urgência Especial, nos termos da legislação sobre o assunto.

Sendo o que nos apresenta para o momento, respeitosamente endereçamos os cumprimentos.

Atenciosamente,

CRISTINA MARIA KALIL ARANTES
Prefeita Municipal

Excelentíssimo Senhor
Antônio Esmael Alves de Mira
Presidente da Câmara Municipal de Ibitinga

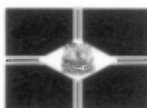



Ofício nº 975/2018
Ibitinga, 17 de agosto de 2018.

Senhor Presidente:

Encaminhamos para essa Casa de Leis o Projeto de Lei nº 126/2018 para apreciação dos senhores Vereadores, a respeito de autorização do Poder Executivo a abrir créditos adicionais suplementares ao orçamento vigente do SAAE.

O referido projeto enumera os créditos adicionais suplementares necessários, os quais serão cobertos com recursos provenientes de excesso de arrecadação daquela Autarquia no exercício de 2018, de igual valor.

Esclarecemos também que foi realizada Audiência Pública para essa finalidade.

Diante dos fatos, solicitamos desta Casa de Leis, que o referido projeto de lei seja apreciado pelos Senhores Vereadores em regime de Urgência Especial, nos termos da legislação sobre o assunto.

Sendo o que nos apresenta para o momento, respeitosamente endereçamos os cumprimentos.

Atenciosamente,

CRISTINA MARIA KALIL ARANTES
Prefeita Municipal

Excelentíssimo Senhor
Antônio Esmael Alves de Mira
Presidente da Câmara Municipal de Ibitinga

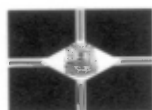

**SAAE-SERV.AUT.AG.ESG. DE IBITINGA**

Rua Capitão Filício Racy, 1556

45321791/0001-90

Exercício: 2018



BALANCETE SINTÉTICO DA RECEITA DE AGOSTO (01/01/2018 A 31/07/2018)

Pag 01 de 01

Código Especificação	Orçada	Anterior	Arrec no Mês	TOTAL
RECEITAS CORRENTES	14.000.000,00	0,00	8.714.173,39	8.714.173,39
1100.00.0.0.00 IMPOSTOS, TAXAS E CONTRIBUIÇÕES DE MELH	836.000,00	0,00	565.729,02	565.729,02
1300.00.0.0.00 RECEITA PATRIMONIAL	4.000,00	0,00	2.232,51	2.232,51
1600.00.0.0.00 RECEITA DE SERVIÇOS	11.960.000,00	0,00	7.065.820,63	7.065.820,63
1900.00.0.0.00 OUTRAS RECEITAS CORRENTES	1.200.000,00	0,00	1.080.391,23	1.080.391,23
TOTAL ORÇAMENTÁRIO	14.000.000,00	0,00	8.714.173,39	8.714.173,39
TOTAL EXTRA ORÇAMENTÁRIO		0,00	771.101,96	771.101,96
TOTAL (ORÇAMENTÁRIO + EXTRA ORÇAMENTÁRIO)				9.485.275,35
Saldo do Exercício Anterior				
Caixa				0,00
Banco e Correspondentes ..				1.876.072,22
Total do Saldo				1.876.072,22
TOTAL GERAL				11.361.347,57

LUIZ CARLOS DA COSTA
GESTOR EXECUTIVO

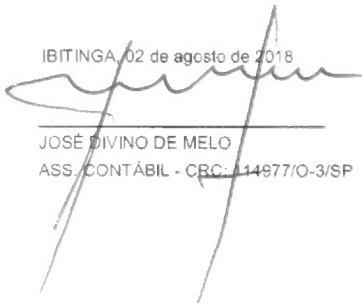
IBITINGA, 02 de agosto de 2018

JOSE DIVINO DE MELO
ASS. CONTÁBIL - CRC: 14877/O-3/SP
REGIANE AP. MESSIAS RONCADA
TESOUREIRO

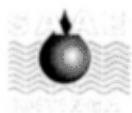
**SAAE-SERV.AUT.AG.ESG. DE IBITINGA**

Rua Capitão Filício Racy, 1556

45321791/0001-90

Exercício: 2018

BALANCETE DA RECEITA DE AGOSTO (01/01/2018 A 31/07/2018)

Pag 1 de 04

Código	Ficha	Especificação	Vínculo	Orçada	Arrec. Anterior	Arrec. Período	Arrec. Total	Diferença
1000.00.0.0.00		RECEITAS CORRENTES		14.000.000,00	0,00	8.714.173,39	8.714.173,39	-5.285.826,61
1100.00.0.0.00		IMPOSTOS, TAXAS E CONTRIBUIÇÕES DE MELHORIA		836.000,00	0,00	565.729,02	565.729,02	-270.270,98
1110.00.0.0.00		IMPOSTOS		20.000,00	0,00	76.004,85	76.004,85	56.004,85
1113.00.0.0.00		IMPOSTOS SOBRE A RENDA E PROVENTOS DE QUALQUER NATUREZA		20.000,00	0,00	76.004,85	76.004,85	56.004,85
1113.03.0.0.00		IMPOSTO SOBRE A RENDA - RETIDO NA FONTE		20.000,00	0,00	76.004,85	76.004,85	56.004,85
1113.03.1.0.00		IMPOSTO SOBRE A RENDA - RETIDO NA FONTE - TRABALHO		10.000,00	0,00	76.004,85	76.004,85	66.004,85
1113.03.1.1.00		IRRF - TRABALHO - PRINCIPAL		10.000,00	0,00	76.004,85	76.004,85	66.004,85
1113.03.1.1.02	001	IRRF - TRABALHO - PRINCIPAL - SAAE	01-110 000 ED	10.000,00	0,00	76.004,85	76.004,85	66.004,85
1113.03.4.0.00		IRRF - OUTROS RENDIMENTOS		10.000,00	0,00	0,00	0,00	-10.000,00
1113.03.4.1.00		IRRF - OUTROS RENDIMENTOS - PRINCIPAL		10.000,00	0,00	0,00	0,00	-10.000,00
1113.03.4.1.03	002	IRRF - OUTROS RENDIMENTOS - SAAE	01-110 000 ED	10.000,00	0,00	0,00	0,00	-10.000,00
1120.00.0.0.00		TAXAS		816.000,00	0,00	489.724,17	489.724,17	-326.275,83
1121.00.0.0.00		TAXAS PELO EXERCÍCIO DO PODER DE POLÍCIA		505.950,00	0,00	346.484,70	346.484,70	-159.465,30
1121.01.0.0.00		TAXAS DE INSPEÇÃO, CONTROLE E FISCALIZAÇÃO		505.950,00	0,00	346.484,70	346.484,70	-159.465,30
1121.01.1.0.00		TAXAS DE INSPEÇÃO, CONTROLE E FISCALIZAÇÃO		505.950,00	0,00	346.484,70	346.484,70	-159.465,30
1121.01.1.2.00		TAXAS DE INSPEÇÃO, CONTROLE E FISCALIZAÇÃO - MULTAS E JUROS		376.000,00	0,00	294.695,46	294.695,46	-81.304,54
1121.01.1.2.01	003	SAAE - MULTAS E JUROS MORA DE OUTROS TRIBUTOS	01-110 000 NV	376.000,00	0,00	294.695,46	294.695,46	-81.304,54
1121.01.1.4.00		TAXAS INSP., CONT. E FISCALIZAÇÃO - D ATIVA - MULTAS E JUROS		129.950,00	0,00	51.789,24	51.789,24	-78.160,76
1121.01.1.4.02	004	SAAE - MULTAS E JUROS DE MORA DA DÍVIDA ATIVA OTS TRIB.	01-110 000 NV	129.950,00	0,00	51.789,24	51.789,24	-78.160,76
1122.00.0.0.00		TAXAS PELA PRESTAÇÃO DE SERVIÇOS		310.050,00	0,00	143.239,47	143.239,47	-166.810,53
1122.01.0.0.00		TAXAS PELA PRESTAÇÃO DE SERVIÇOS		310.050,00	0,00	143.239,47	143.239,47	-166.810,53
1122.01.1.0.00		TAXAS PELA PRESTAÇÃO DE SERVIÇOS		310.050,00	0,00	143.239,47	143.239,47	-166.810,53
1122.01.1.1.00		TAXAS PELA PRESTAÇÃO DE SERVIÇOS - PRINCIPAL		310.050,00	0,00	143.239,47	143.239,47	-166.810,53
1122.01.1.1.05	005	SAAE - TAXA DE EXPEDIENTE	01-110 000 NV	50,00	0,00	64,11	64,11	14,11
1122.01.1.1.06	006	SAAE - TAXAS PELA PRESTAÇÃO DE SERVIÇOS	01-110 000 NV	310.000,00	0,00	143.175,36	143.175,36	-166.824,64
1300.00.0.0.00		RECEITA PATRIMONIAL		4.000,00	0,00	2.232,51	2.232,51	-1.767,49
1310.00.0.0.00		EXPLORAÇÃO DO PATRIMÔNIO IMOBILIÁRIO DO ESTADO		4.000,00	0,00	2.232,51	2.232,51	-1.767,49
1310.01.0.0.00		ALUGUÉIS/ARRENDAMENTOS/FOROS/ LAUDÉMIOS/ TARIFAS DE OCUPAÇÃO		4.000,00	0,00	2.232,51	2.232,51	-1.767,49
1310.01.1.0.00		ALUGUÉIS E ARRENDAMENTOS		4.000,00	0,00	2.232,51	2.232,51	-1.767,49
1310.01.1.1.00		ALUGUÉIS E ARRENDAMENTOS - PRINCIPAL		4.000,00	0,00	2.232,51	2.232,51	-1.767,49
1310.01.1.1.05	007	SAAE - ALUGUÉIS DE BENS IMÓVEIS	01-110 000 NV	4.000,00	0,00	2.232,51	2.232,51	-1.767,49
1600.00.0.0.00		RECEITA DE SERVIÇOS		11.960.000,00	0,00	7.065.820,63	7.065.820,63	-4.894.179,37
1610.00.0.0.00		SERVIÇOS ADMINISTRATIVOS E COMERCIAIS GERAIS		11.960.000,00	0,00	7.065.820,63	7.065.820,63	-4.894.179,37
1610.01.0.0.00		SERVIÇOS ADMINISTRATIVOS E COMERCIAIS GERAIS		11.960.000,00	0,00	7.065.820,63	7.065.820,63	-4.894.179,37
1610.01.1.0.00		SERVIÇOS ADMINISTRATIVOS E COMERCIAIS GERAIS		11.960.000,00	0,00	7.065.820,63	7.065.820,63	-4.894.179,37
1610.01.1.1.00		SERVIÇOS ADM. E COMERCIAIS GERAIS - PRINCIPAL		11.960.000,00	0,00	7.065.820,63	7.065.820,63	-4.894.179,37
1610.01.1.1.02	008	SERV. ADUÇÃO, CAPTAÇÃO, TRATAMENTO, RESERVA DISTRIB. ÁGUA	01-110 000 NV	7.480.000,00	0,00	4.731.375,57	4.731.375,57	-2.748.624,43
1610.01.1.1.03	009	SERV. COLETA, TRANSPORTE.	01-110 000 NV	4.480.000,00	0,00	2.334.445,06	2.334.445,06	-2.145.554,94

**SAAE-SERV.AUT.AG.ESG. DE IBITINGA**

Rua Capitão Filício Racy, 1556

45321791/0001-90

Exercício: 2018

BALANCETE DA RECEITA DE AGOSTO (01/01/2018 A 31/07/2018)

Pag 2 de 04

Código	Ficha	Especificação	Vinculo	Orçada	Arrec. Anterior	Arrec. Período	Arrec. Total	Diferença
		TRATAMENTO E DESTINO FINAL ESGOTO						
1900.00.0.0.00		OUTRAS RECEITAS CORRENTES		1.200.000,00	0,00	1.080.391,23	1.080.391,23	-119.608,77
1920.00.0.0.00		INDENIZAÇÕES, RESTITUIÇÕES E RESSARCIMENTOS		0,00	0,00	2.154,56	2.154,56	2.154,56
1922.00.0.0.00		RESTITUIÇÕES		0,00	0,00	2.154,56	2.154,56	2.154,56
1922.99.0.0.00		OUTRAS RESTITUIÇÕES		0,00	0,00	2.154,56	2.154,56	2.154,56
1922.99.1.0.00		OUTRAS RESTITUIÇÕES		0,00	0,00	2.154,56	2.154,56	2.154,56
1922.99.1.1.00	012	OUTRAS RESTITUIÇÕES PROCESSO RESTITUIÇÃO MULTA DE TRÂNSITO	06-110.000NV	0,00	0,00	1.984,07	1.984,07	1.984,07
1922.99.1.1.00	013	OUTRAS RESTITUIÇÕES PROCESSO RESTITUIÇÃO MULTA DE TRÂNSITO	06-110.000NV	0,00	0,00	170,49	170,49	170,49
1990.00.0.0.00		DEMAIS RECEITAS CORRENTES		1.200.000,00	0,00	1.078.236,67	1.078.236,67	-121.763,33
1990.99.0.0.00		OUTRAS RECEITAS		1.200.000,00	0,00	1.078.236,67	1.078.236,67	-121.763,33
1990.99.1.0.00		OUTRAS RECEITAS - PRIMÁRIAS		1.200.000,00	0,00	1.078.236,67	1.078.236,67	-121.763,33
1990.99.1.1.00		OUTRAS RECEITAS - PRIMÁRIAS - PRINCIPAL		450.000,00	0,00	130.162,55	130.162,55	-319.837,45
1990.99.1.1.01	010	SAAE - OUTRAS RECEITAS DIVERSAS	01-110.000NV	450.000,00	0,00	130.162,55	130.162,55	-319.837,45
1990.99.1.3.00		OUTRAS RECEITAS - PRIMÁRIAS - DÍVIDA ATIVA		750.000,00	0,00	948.074,12	948.074,12	198.074,12
1990.99.1.3.01	011	SAAE - REC. DIV. ATIVA NAO TRIBUT. OUTRAS REC. - PRINCIPAL	01-110.000NV	750.000,00	0,00	948.074,12	948.074,12	198.074,12
TOTAL ORÇAMENTÁRIO				14.000.000,00	0,00	8.714.173,39	8.714.173,39	-5.285.826,61

				Arrec. Anterior	Arrec. Período	Arrec. Total
DEVEDORES DIVERSOS				0,00	364,22	364,22
9043	9043	SALARIO FAMILIA	110 - 000		364,22	364,22
CONSIGNACOES				0,00	763.096,94	763.096,94
9017	9017	INSS	110 - 000 NV		283.157,27	283.157,27
9018	9018	DESCONTO SINDICAL	110 - 000 NV		3.825,56	3.825,56
9019	9019	CONTRIBUIÇÃO CONFEDERATIVA	110 - 000 NV		8.816,81	8.816,81
9020	9020	FUNDO DE RESERVA	110 - 000 NV		86.336,55	86.336,55
9021	9021	CONVENIO ORAL SAUDE	110 - 000 NV		9.361,90	9.361,90
9022	9022	CONVENIO DROGARIA	110 - 000 NV			0,00
9023	9023	CONVENIO FINANC. NOSSA CAIXA	110 - 000 NV			0,00
9024	9024	CONVENIO FINANC. CAIXA FEDERAL	110 - 000 NV		106.013,43	106.013,43
9025	9025	Pensão Alimentícia - Judicial	110 - 000		7.623,27	7.623,27
9027	9027	CONVENIO FINANCIAMENTO CREFISA	110 - 000 NV			0,00
9028	9028	RESSARCIMENTO DE VALOR	110 - 000 NV			0,00
9029	9029	CONVENIO ULTRAGAZ-SINDICATO	110 - 000 NV		8.895,00	8.895,00
9030	9030	CONVENIO NOVA OPTICA	110 - 000 NV		1.607,04	1.607,04
9031	9031	IRRF	110 - 000 NV		3.121,44	3.121,44
9032	9032	FALTAS INJUSTIFICADAS	110 - 000 NV			0,00
9033	9033	DROGARIA SAO JOSE	110 - 000 NV		999,36	999,36

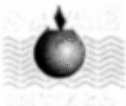

SAAE-SERV. AUT. AG. ESG. DE IBITINGA

Rua Capitão Filício Racy, 1556

45321791/0001-90

Exercício: 2018

BALANCETE DA RECEITA DE AGOSTO (01/01/2018 A 31/07/2018)

Pag 3 de 04

9034	9034	OPTICA CARMEN	110 - 000 NV	1.124,00	1.124,00
9035	9035	DROG SÃO LUCAS CONVENIO	110 - 000 NV	2.195,08	2.195,08
9036	9036	ANAFARMA CONVÊNIO	110 - 000 NV	6.082,36	6.082,36
9001	9001	FARM. FLOR DE LIZ CONVEN.	110 - 000 NV	9.046,35	9.046,35

**SAAE-SERV. AUT. AG. ESG. DE IBITINGA**

Rua Capitão Filício Racy, 1556

45321791/0001-90

Exercício: 2018

BALANCETE DA RECEITA DE AGOSTO (01/01/2018 A 31/07/2018)

Pag 4 de 04

Código	Ficha	Especificação	Vinculo	Orçada	Arrec. Anterior	Arrec. Período	Arrec. Total	Diferença
					Arrec. Anterior	Arrec. Período	Arrec. Total	
9002	9002	EMPREST. BANCO DO BRASIL	110 - 000	NV			0,00	
9003	9003	PASEP - FUNCIONARIOS	110 - 000				0,00	
9004	9004	DROGARIA SANTA CATARINA	110 - 000	NV		647,86	647,86	
9005	9005	REDE MULTIDROGAS	110 - 000	NV		18.069,23	18.069,23	
9006	9006	ASPUMI Mensalidade	110 - 000				0,00	
9007	9007	Passaporte Feira do Bordado	110 - 000	NV			0,00	
9008	9008	Convenio SORRISO - Odonto	110 - 000	NV		2.054,40	2.054,40	
9009	9009	Seguro UNIMED - Sindicato	110 - 000			667,06	667,06	
9010	9010	CONVENIO BV NIPOFLEX	110 - 000			804,82	804,82	
9015	9015	DROGARIA SAO JOSE II	110 - 000				0,00	
9011	9011	ISSQN	110 - 000			14.861,36	14.861,36	
9013	9013	Convênio Odontológico Sindicato	110 - 000			3.668,37	3.668,37	
9014	9014	UNIMED - Sindicato	110 - 000			35.583,40	35.583,40	
9012	9012	DOAÇÃO A SANTA CASA DE IBITINGA	110 - 000			52.552,17	52.552,17	
9026	9026	CONVENIO drogaI	110 - 000				0,00	
9038	9038	ÓTICAS CAROL	110 - 000			2.320,28	2.320,28	
9042	9042	CONVENIO BANCO SANTANDER	110 - 000			13.990,23	13.990,23	
9044	9044	ÓTICA ELIS	110 - 000			1.052,25	1.052,25	
9045	9045	DROGRARIA AVENIDA	110 - 000			948,83	948,83	
9046	9046	DROGARIAS POUP AQUI BRASIL	110 - 000			408,23	408,23	
9016	9016	CONVENIO UNIMED	110 - 000	NV		73.655,70	73.655,70	
9047	9047	EMPRESTIMO CONSIGNADO BRADESCO	110 - 000			2.064,69	2.064,69	
9048	9048	REDE SIS FARMA	110 - 000			1.542,64	1.542,64	
CREDORES DIVERSOS					0,00	7.640,80	7.640,80	
9037	9037	Desconto por Ordem Judicial	110 - 000				0,00	
9039	9039	Retenção de PIS	110 - 000			1.068,08	1.068,08	
9040	9040	Retenção de CSLL	110 - 000			1.643,18	1.643,18	
9041	9041	Retenção de COFINS	100 - 000			4.929,54	4.929,54	
TRANSFERENCIA FINANCEIRA					0,00	0,00	0,00	
7001	7001	EXTRA ORÇAMENTÁRIA	110 - 000				0,00	
7002	7002	REPASSE RECEBIDO DA SAAE-SERV. AUT. AG. ESG. DE IBITINGA	110 - 000				0,00	
TOTAL EXTRA ORÇAMENTÁRIO					0,00	771.101,96	771.101,96	

TOTAL (ORÇAMENTÁRIO +EXTRA ORÇAMENTÁRIO)

9.485.275,35

Saldo do Exercício Anterior

Recurso	Banco	Conta	Tipo	Saldo Ex. Anterior
Movimento	237	9005-0	CM	57.509,31
1	111111900	Movimento	110 - 000 GERAL	-72,25
2	111111900	Movimento	110 - 000 GERAL	57.581,56
Movimento	341	09268-1	CM	100.091,67
2	111111900	Movimento	110 - 000 GERAL	100.091,67



SAAE-SERV. AUT. AG. ESG. DE IBITINGA

Rua Capitão Filício Racy, 1556

45321791/0001-90

Exercício: 2018

BALANCETE DA RECEITA DE AGOSTO (01/01/2018 A 31/07/2018)

Pag 5 de 04

Código	Ficha	Especificação	Vínculo	Orçada	Arrec. Anterior	Arrec. Período	Arrec. Total	Diferença
FIISAAE 2	111115099	104 Fundo de Infraestrutura e Investimento do SAAE	61-0		110 - 000 GERAL		161.530,66	161.530,66
Movimento 2	111111900	033 Movimento	126-7		CM 110 - 000 GERAL		3.546,34	3.546,34
Movimento 2	111111900	001 Movimento	30-3		CM 110 - 000 GERAL		1.460,83	1.460,83
Movimento 5	111111900	104 Movimento	500-0		CM 110 - 000 GERAL		1.535.710,01	1.535.710,01
Movimento 2	111111900	001 Movimento	76.000-5		CM 110 - 000 GERAL		16.223,40	16.223,40
Total do Saldo							1.876.072,22	

TOTAL GERAL

=====

11.361.347,57

LUIZ CARLOS DA COSTA
GESTOR EXECUTIVO

IBITINGA, 02 de agosto de 2018



JOSÉ DIVINO DE MELO
ASS. CONTÁBIL - CRC 114977/O-3/SP

DIRETOR DE FINANÇAS

REGIANE AP. MESSIAS RONCADA
TESOUREIRO

ATA DA AUDIÊNCIA PÚBLICA 16 de agosto de 2018

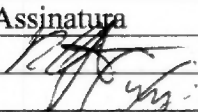
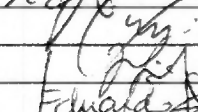
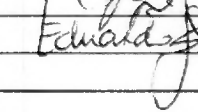
Aos 16 dias de agosto de 2018 as 18h00min no "Auditório Cidade Ternura" localizado no prédio da Prefeitura Municipal, é realizada a Audiência Pública, devidamente divulgada e convocada pelo Semanário da Estância Turística de Ibitinga, disponibilizado no site da prefeitura, Rádio Local e página oficial da prefeitura no Facebook, em cumprimento a legislação vigente, apresenta os projetos de lei para abertura de crédito adicional suplementar no valor de R\$41.000,00 (quarenta e um mil reais) para cobrir dotações com saldos insuficientes na Secretaria de Desenvolvimento Social; abertura de crédito especial adicional no valor de R\$ 1.140.000,00 (um milhão, cento e quarenta mil reais) oriundos de convênio junto a Secretária Estadual de Saúde destinados a custeio no SAMS e construção de Centro de Especialidades; abertura de crédito adicional suplementar para o SAMS no valor de R\$ 270.000,00 (duzentos e setenta mil reais) visando cobrir dotações que se encontram insuficientes; abertura de crédito adicional suplementar no SAAE no valor de R\$ 185.000,00 (cento e oitenta e cinco mil reais) para cobrir saldo de dotações que se encontram insuficientes, com saldo remanescentes de anulação orçamentária; e abertura de crédito suplementar par o SAAE no valor de R\$ 930.000,00 (novecentos e trinta mil reais) oriundo de excesso de arrecadação; além das alterações da Lei de Diretrizes Orçamentária (LDO) e Plano Plurianual. Ademais foram apresentados projetos referentes a gratificação de pregoeiro e aos membros de equipe de apoio da Administração Indireta; e projeto de lei para alteração de cargos e empregos do SAMS. A audiência foi presidida e secretariada pelo Diretor de Contabilidade, Orçamento e Finanças, Raphael Guilherme Araujo Torrezan;

Nome	RG	Assinatura
Raphael G. Araujo Torrezan	449574921	
Joni Arrigano M. Arrigano	32.526.374	
Pedro Fabricio Fomero	28.707.400-2	
Ednardo Lopes Seino	46654152-2	