



Câmara Municipal

da Estância Turística de Ibitinga - SP

- Capital Nacional do Boracá



Câmara Municipal de Ibitinga
Protocolo Geral nº 27/2020
Data: 06/01/2020 Horário: 17:16
Legislativo - IND 12/2020

INDICAÇÃO

ASSUNTO: Solicita manutenção da estrada de terra que dá acesso ao Pesque-Pague Palanca, em caráter de urgência.

Destinatário: Cristina Maria Kalil Arantes – Prefeita da Estância Turística de Ibitinga.

Excelentíssimo Senhor Presidente,

Solicito após atendidas as formalidades regimentais, seja oficiado ao destinatário para conhecimento desta indicação e encaminhamento ao setor competente para as providências cabíveis, conforme segue justificativa.

JUSTIFICATIVA: A estrada de terra que dá acesso ao Pesque-Pague Palanca está em péssimas condições e piorou muito por conta das fortes chuvas do período, estando um verdadeiro lamaçal e quase impossível de se trafegar, pois existem enorme buracos pela estrada.

Portanto, será necessário que o Poder Executivo, através de seu setor responsável, tome as providências necessárias e arrume o local para que os veículos possam trafegar sem quaisquer perigos.

- Anexo, fotos da estrada.

Sala das Sessões “Dejanir Storniolo”, 06 de janeiro de 2020.

MARCO ANTÔNIO DA FONSECA
Vereador – PTB

**A Sua Excelência o Senhor
JOSÉ APARECIDO DA ROCHA
Presidente da Câmara Municipal da Estância Turística de Ibitinga – SP**



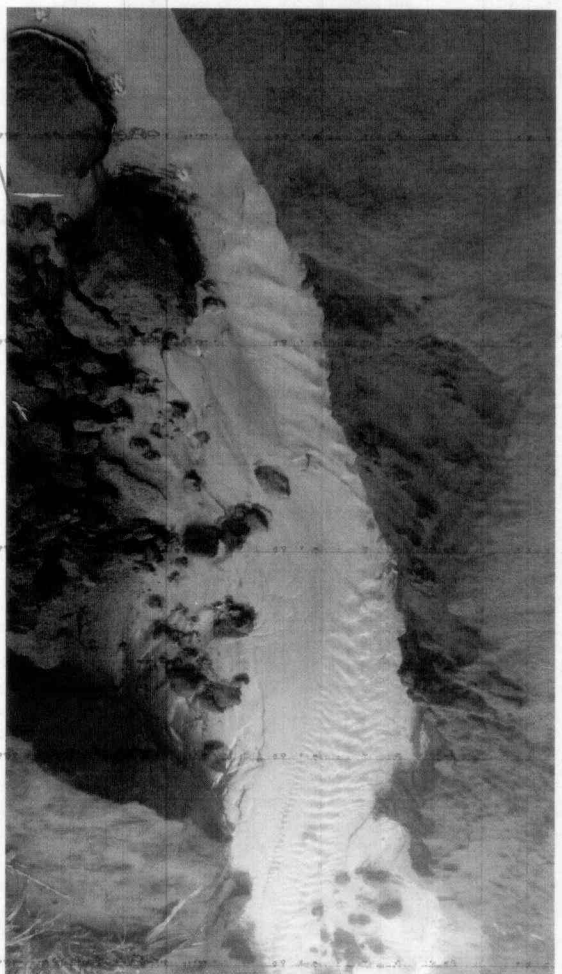
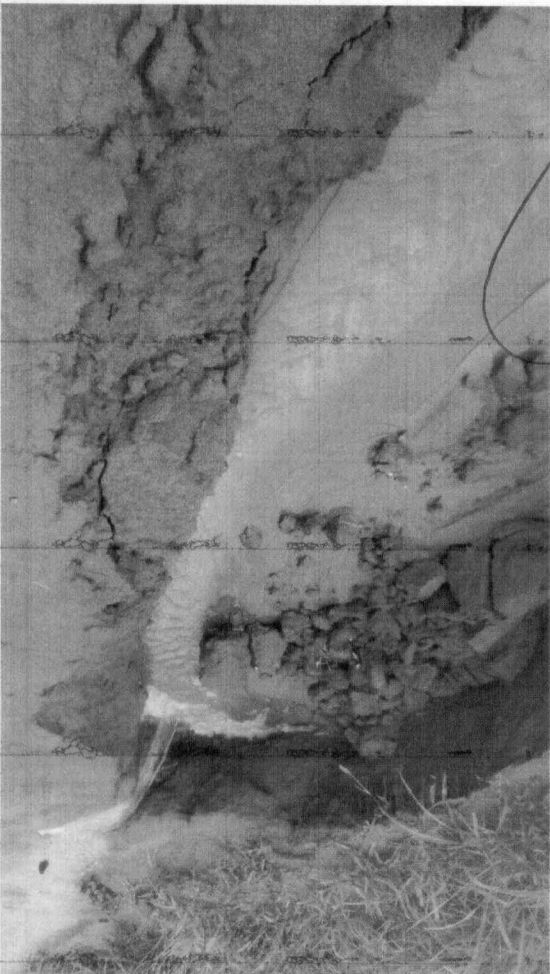

8

