



# IBITINGA

PREFEITURA DA ESTÂNCIA TURÍSTICA

**MATÉRIA RECEBIDA Nº 388/2021**

**Ofício nº 1.130/2021**

Ibitinga, 30 de agosto de 2021

Senhora Presidente:

Vimos por meio deste ofício encaminhar a previsão de receitas para o exercício de 2022, bem como a metodologia de cálculo utilizada.

A estimativa de receitas para o exercício de 2022 está dividida em tributos a serem arrecadados, bem como as transferências constitucionais e voluntárias previstas para o ano subsequente. As informações mencionadas já estão em consonância com a tabela de escrituração contábil do Tribunal de Contas do Estado de São Paulo, também seguindo as novas fontes de recurso instituídas pela Secretaria do Tesouro Nacional.

A metodologia para o cálculo das receitas foi feita de maneira individualizada, destacando a natureza de cada tributo, transferência e repasse, sendo utilizados os parâmetros estabelecidos pelo Boletim Focus emitido pelo Banco Central.

Sem mais para o momento, aproveitamos a oportunidade para apresentar protestos de consideração e estima.

Atenciosamente

CRISTINA MARIA KALIL ARANTES  
Prefeita Municipal

Excelentíssima Senhora  
Daniela Cristina Souza Branco de Rosa  
Presidente da Câmara Municipal de Ibitinga



PREFEITURA MUNICIPAL DA **ESTÂNCIA TURÍSTICA DE IBITINGA**

Rua Miguel Landim, 333 - Centro - Ibitinga/SP - CEP: 14940-112  
telefone (16) 3352-7000 / fax (16) 3352-7001  
www.ibitinga.sp.gov.br - CNPJ: 45.321.460/0001-50



Mediana - Agregado

	2021					2022					2023					2024				
	Há 4 semanas	Há 1 semana	Hoje	Comp. semanal *	Resp. **	Há 4 semanas	Há 1 semana	Hoje	Comp. semanal *	Resp. **	Há 4 semanas	Há 1 semana	Hoje	Comp. semanal *	Resp. **	Há 4 semanas	Há 1 semana	Hoje	Comp. semanal *	Resp. **
<b>IPCA (%)</b>	6,79	7,11	7,27	▲ (21)	129	3,81	3,93	3,95	▲ (6)	128	3,25	3,25	3,25	= (59)	101	3,00	3,00	3,00	= (5)	89
<b>IPCA (atualizações últimos 5 dias úteis, %)</b>	6,88	7,18	7,46	▲ (21)	59	3,81	3,92	3,92	= (1)	58	3,25	3,25	3,25	= (52)	46	3,00	3,10	3,00	▼ (2)	37
<b>PIB (% de crescimento)</b>	5,30	5,27	5,22	▼ (3)	77	2,10	2,00	2,00	= (1)	73	2,50	2,50	2,50	= (130)	53	2,50	2,50	2,50	= (77)	50
<b>Taxa de câmbio - fim de período (R\$/US\$)</b>	5,10	5,10	5,15	▲ (1)	109	5,20	5,20	5,20	= (11)	104	5,00	5,03	5,05	▲ (1)	75	5,00	5,00	5,00	= (11)	71
<b>Meta Taxa Selic - fim de período (% a.a.)</b>	7,00	7,50	7,50	= (2)	117	7,00	7,50	7,50	= (2)	116	6,50	6,50	6,50	= (22)	89	6,50	6,50	6,50	= (18)	83
IGP-M (%)	19,17	19,52	19,65	▲ (6)	76	4,66	4,88	4,91	▲ (6)	73	4,00	4,00	4,00	= (19)	59	3,78	3,75	3,70	▼ (3)	52
Preços Administrados (%)	10,70	11,00	11,31	▲ (1)	46	4,42	4,40	4,50	▲ (2)	43	3,80	4,00	4,00	= (2)	33	3,50	3,50	3,50	= (18)	29
Produção Industrial (% de crescimento)	6,38	6,40	6,43	▲ (1)	16	2,20	2,20	2,20	= (7)	15	2,80	2,95	3,00	▲ (3)	12	2,50	2,59	2,84	▲ (2)	10
Conta Corrente (US\$ bilhões)	0,00	0,00	-1,15	▼ (1)	25	-14,30	-14,15	-15,00	▼ (1)	23	-22,00	-24,50	-25,40	▼ (6)	17	-29,50	-35,00	-30,00	▲ (1)	13
Balança Comercial (US\$ bilhões)	70,37	70,00	70,00	= (1)	25	63,50	63,50	62,00	▼ (1)	24	60,85	60,00	58,10	▼ (1)	15	60,00	55,00	53,90	▼ (1)	11
Investimento Direto no País (US\$ bilhões)	53,75	54,00	54,00	= (2)	25	67,50	66,00	65,00	▼ (4)	24	72,00	70,59	70,59	= (1)	16	78,00	75,00	75,00	= (3)	12
Dívida Líquida do Setor Público (% do PIB)	61,50	61,50	61,30	▼ (1)	19	63,30	63,20	63,20	= (1)	19	64,90	65,00	64,95	▼ (2)	14	66,80	66,50	66,50	= (1)	11
Resultado Primário (% do PIB)	-1,95	-1,74	-1,74	= (1)	22	-1,50	-1,20	-1,10	▲ (1)	22	-0,70	-0,70	-0,70	= (4)	17	-0,40	-0,30	-0,20	▲ (1)	14
Resultado Nominal (% do PIB)	-6,40	-6,30	-6,20	▲ (1)	19	-6,10	-6,04	-6,30	▼ (1)	18	-5,50	-5,50	-5,75	▼ (1)	14	-5,40	-5,25	-5,40	▼ (1)	11

\* comportamento dos indicadores desde o Focus-Relatório de Mercado anterior; os valores entre parênteses expressam o número de semanas em que vem ocorrendo o último comportamento \*\* número de respostas na amostra mais recente

2021 — 2022 — 2023 — 2024

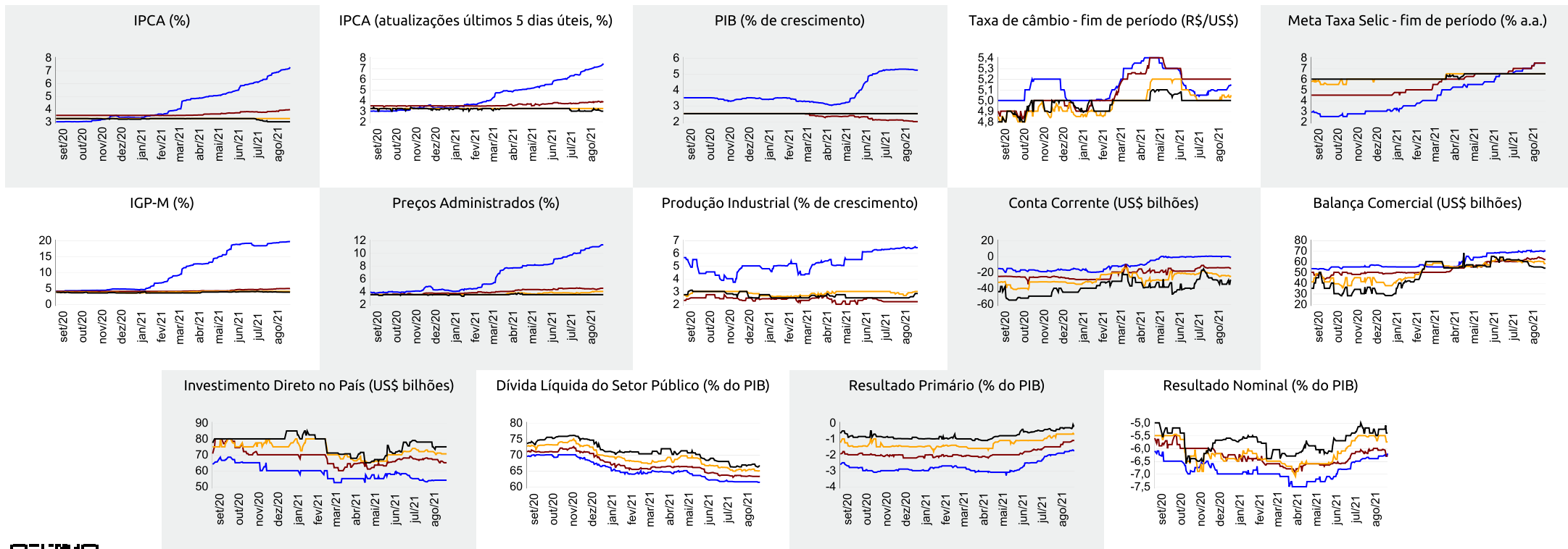

▲ Aumento ▼ Diminuição = Estabilidade

Mediana - Agregado

	ago/21					set/21					out/21					Próximos 12 meses, suavizada				
	Há 4 semanas	Há 1 semana	Hoje	Comp. semanal *	Resp. **	Há 4 semanas	Há 1 semana	Hoje	Comp. semanal *	Resp. **	Há 4 semanas	Há 1 semana	Hoje	Comp. semanal *	Resp. **	Há 4 semanas	Há 1 semana	Hoje	Comp. semanal *	Resp. **
IPCA (%)	0,44	0,54	0,60	▲ (9)	127	0,35	0,45	0,50	▲ (6)	125	0,35	0,37	0,39	▲ (3)	125	4,47	4,39	4,52	▲ (1)	115
IPCA (atualizações últimos 5 dias úteis, %)	0,46	0,60	0,66	▲ (3)	60	0,37	0,49	0,59	▲ (6)	59	0,34	0,38	0,40	▲ (5)	59	4,49	4,51	4,62	▲ (3)	54
Taxa de câmbio - fim de período (R\$/US\$)	5,10	5,25	5,25	= (1)	105	5,10	5,20	5,24	▲ (3)	104	5,08	5,17	5,20	▲ (2)	103					
Meta Taxa Selic (% a.a.)	5,25	-	-			6,25	6,25	6,25	= (4)	115	6,75	7,00	7,00	= (3)	114					
IGP-M (%)	0,81	0,93	0,94	▲ (6)	76	0,55	0,62	0,65	▲ (6)	75	0,52	0,53	0,53	= (2)	75	5,21	5,29	5,29	= (1)	68

\* comportamento dos indicadores desde o Focus-Relatório de Mercado anterior; os valores entre parênteses expressam o número de semanas em que vem ocorrendo o último comportamento \*\* número de respostas na amostra mais recente

ago/21 — set/21 — out/21 — Próximos 12 meses, suavizada

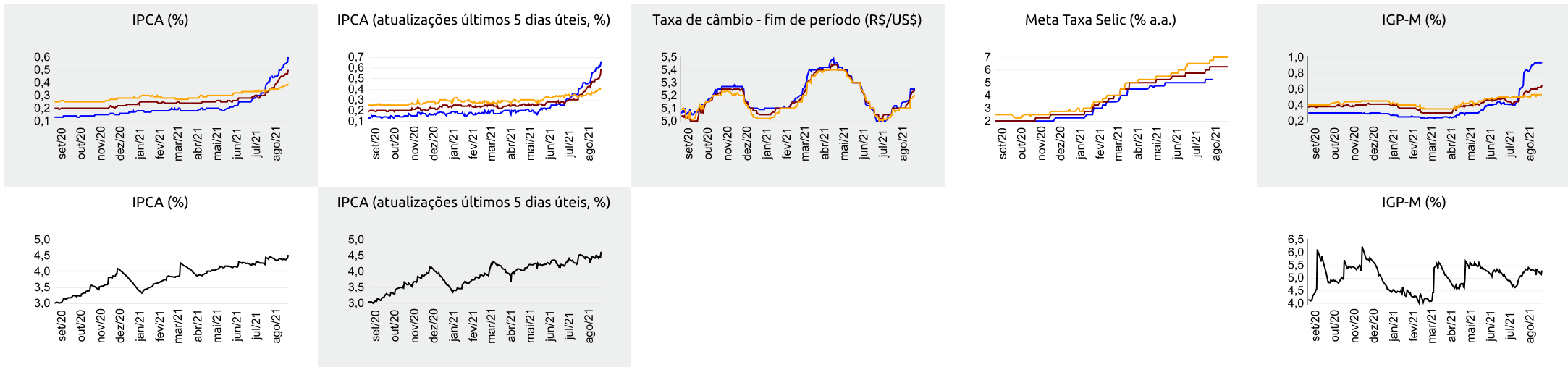



# MUNICÍPIO DE IBITINGA

Rua Miguel Landim, 333 - CNPJ:45321460/0001-50

Orçamento Programa - Exercício de 2022

## FICHAS DA RECEITA

Page 1

Ficha	Codigo Rec	Entid.	Discriminação	Vinculo	%	Fte Recurso	Total Orçado
1	1112.50.0.1.00.00	1	IMPOSTO SOBRE A PROPRIEDADE PREDIAL E TERRITORIAL I			0.01.00-110 000	3.900.000,00
2	1112.50.0.1.00.00	1	IMPOSTO SOBRE A PROPRIEDADE PREDIAL E TERRITORIAL I			0.01.00-110 000	5.800.000,00
3	1112.50.0.2.00.00	1	IMPOSTO SOBRE A PROPRIEDADE PREDIAL E TERRITORIAL I			0.01.00-110 000	100.000,00
4	1112.50.0.3.00.00	1	IMPOSTO SOBRE A PROPRIEDADE PREDIAL E TERRITORIAL I			0.01.00-110 000	3.700.000,00
5	1112.50.0.4.00.00	1	IMPOSTO SOBRE A PROPRIEDADE PREDIAL E TERRITORIAL I			0.01.00-110 000	700.000,00
6	1112.53.0.1.00.00	1	IMPOSTOS SOBRE TRANSMISSÃO "INTER VIVOS" DE BENS IM			0.01.00-110 000	2.000.000,00
10	1113.03.1.1.00.00	1	IMPOSTO SOBRE A RENDA - RETIDO NA FONTE - TRABALHO -			0.01.00-110 000	2.000.000,00
11	1113.03.1.1.00.00	3	IMPOSTO SOBRE A RENDA - RETIDO NA FONTE - TRABALHO -			0.01.00-110 000	12.000,00
12	1113.03.1.1.00.00	4	IMPOSTO SOBRE A RENDA - RETIDO NA FONTE - TRABALHO -			0.01.00-310 000	355.946,00
13	1113.03.4.1.00.00	1	IMPOSTO SOBRE A RENDA - RETIDO NA FONTE - OUTROS RE			0.01.00-110 000	200.000,00
14	1113.03.4.1.00.00	3	IMPOSTO SOBRE A RENDA - RETIDO NA FONTE - OUTROS RE			0.01.00-110 000	12.000,00
15	1113.03.4.1.00.00	4	IMPOSTO SOBRE A RENDA - RETIDO NA FONTE - OUTROS RE			0.01.00-310 000	17.058,00
16	1114.51.1.1.00.00	1	IMPOSTO SOBRE SERVIÇOS DE QUALQUER NATUREZA - ISSC			0.01.00-110 000	5.500.000,00
17	1114.51.1.1.00.00	1	IMPOSTO SOBRE SERVIÇOS DE QUALQUER NATUREZA - ISSC			0.01.00-110 000	3.000.000,00
18	1114.51.1.2.00.00	1	IMPOSTO SOBRE SERVIÇOS DE QUALQUER NATUREZA - ISSC			0.01.00-110 000	60.000,00
19	1114.51.1.3.00.00	1	IMPOSTO SOBRE SERVIÇOS DE QUALQUER NATUREZA - ISSC			0.01.00-110 000	350.000,00
20	1114.51.1.4.00.00	1	IMPOSTO SOBRE SERVIÇOS DE QUALQUER NATUREZA - ISSC			0.01.00-110 000	170.581,00
21	1121.50.0.1.00.00	4	TAXA DE FISCALIZAÇÃO DE VIGILÂNCIA SANITÁRIA - PRINCIPA			0.01.00-310 000	300.000,00
22	1121.50.0.2.00.00	4	TAXA DE FISCALIZAÇÃO DE VIGILÂNCIA SANITÁRIA - MULTAS			0.01.00-310 000	34.115,00
23	1128.01.9.1.00.02	1	TAXA DE LICENÇA P/ EXECUÇÃO DE OBRAS			0.01.74-110 000	113.720,00
24	1128.01.9.1.01.02	1	TAXA DE FUNCIONAMENTO ESTABEL. HORÁRIO ESPECIAL			0.01.74-110 000	113.720,00
25	1128.01.9.2.00.00	1	TAXAS INSPEÇÃO/CONTROLE/FISCALIZAÇÃO-OUTRAS-MULT/			0.01.00-110 000	159.209,00
28	1128.01.9.5.00.00	1	TAXAS INSPEÇÃO/CONTROLE/FISCALIZAÇÃO-OUTRAS- MULT			0.01.00-110 000	329.790,00
29	1128.01.9.6.00.00	1	TAXAS INSPEÇÃO/CONTROLE/FISCALIZAÇÃO-OUTRAS- JURO			0.01.00-110 000	625.464,00
30	1128.02.9.1.00.01	1	TAXA DE REMOÇÃO DE LIXO			0.01.75-110 000	2.000.000,00
31	1128.02.9.1.00.02	3	SAAE - TAXAS PELA PRESTAÇÃO DE SERVIÇOS			0.01.00-110 000	500.000,00
32	1128.02.9.1.00.03	5	TAXAS PELA PRESTAÇÃO DE SERVIÇOS - PRINCIPAL			0.01.00-110 000	5.686,00
33	1128.02.9.1.00.04	1	OUTRAS TAXAS PELA PRESTAÇÃO DE SERVIÇOS			0.01.75-110 000	79.604,00
34	1128.02.9.1.00.05	1	TAXA DE CONTROLE DE FISCALIZAÇÃO			0.01.75-110 000	511.743,00
35	1128.02.9.1.00.06	1	TAXAS PELA PRESTAÇÃO DE SERVIÇOS - PRINCIPAL			0.01.00-110 000	56.860,00
36	1128.02.9.1.00.07	1	TAXA DE LIMPEZA PÚBLICA			0.01.74-110 000	312.732,00
37	1128.02.9.1.00.08	3	SAAE - TAXA DE EXPEDIENTE			0.01.00-110 000	57,00
38	1128.02.9.1.00.09	1	TAXA DE EXPEDIENTE			0.01.75-110 000	34.116,00
39	1128.02.9.2.00.01	3	TAXAS PELA PRESTAÇÃO DE SERVIÇOS - MULTAS E JUROS			0.01.00-110 000	200.000,00
44	1131.53.0.1.00.00	1	CONTRIBUIÇÃO DE MELHORIA PARA PAVIMENTAÇÃO E OBRAS			0.01.00-110 000	56.860,00
48	1215.01.1.1.00.00	1	CONTRIBUIÇÃO DO SERVIDOR CIVIL ATIVO - PRINCIPAL			0.01.56-612 000	181.953,00
49	1219.99.1.3.00.00	5	DEMAIS CONTRIBUIÇÕES SOCIAIS NÃO ARRECADADAS E NÃO			0.01.00-110 000	11.372,00
50	1241.50.0.1.00.00	1	CONTRIBUIÇÃO PARA O CUSTEIO DO SERVIÇO DE ILUMINAÇÃ			0.01.00-110 000	3.500.000,00
53	1311.01.1.1.00.00	3	ALUGUÉIS E ARRENDAMENTOS - PRINCIPAL			0.01.00-110 000	5.000,00
54	1311.01.1.1.00.00	1	ALUGUÉIS E ARRENDAMENTOS - PRINCIPAL			0.01.00-110 000	5.686,00
55	1311.01.1.1.00.00	1	ALUGUÉIS E ARRENDAMENTOS - PRINCIPAL			0.01.00-110 000	56.860,00
56	1311.01.1.1.00.00	1	ALUGUÉIS E ARRENDAMENTOS - PRINCIPAL			0.01.00-110 000	125.092,00
57	1311.01.1.1.00.00	1	ALUGUÉIS E ARRENDAMENTOS - PRINCIPAL			0.01.00-110 000	56.860,00
63	1321.01.0.1.00.00	5	REMUNERAÇÃO DE DEPÓSITOS BANCÁRIOS - PRINCIPAL			0.01.00-110 000	34.116,00
64	1321.01.0.1.00.00	1	REMUNERAÇÃO DE DEPÓSITOS BANCÁRIOS - PRINCIPAL			0.01.00-110 000	1.137,00
67	1321.01.0.1.00.00	1	REMUNERAÇÃO DE DEPÓSITOS BANCÁRIOS - PRINCIPAL			0.01.00-111 000	568.604,00
71	1321.01.0.1.00.00	1	REMUNERAÇÃO DE DEPÓSITOS BANCÁRIOS - PRINCIPAL			0.02.00-221 000	56.860,00
73	1321.01.0.1.00.00	1	REMUNERAÇÃO DE DEPÓSITOS BANCÁRIOS - PRINCIPAL			0.02.00-221 000	227.441,00
74	1321.01.0.1.00.00	1	REMUNERAÇÃO DE DEPÓSITOS BANCÁRIOS - PRINCIPAL			0.05.00-221 000	227.441,00
75	1321.01.0.1.00.00	1	REMUNERAÇÃO DE DEPÓSITOS BANCÁRIOS - PRINCIPAL			0.05.00-221 000	1.137,00
76	1321.01.0.1.00.00	1	REMUNERAÇÃO DE DEPÓSITOS BANCÁRIOS - PRINCIPAL			0.02.00-263 000	11.372,00
77	1321.01.0.1.00.00	1	REMUNERAÇÃO DE DEPÓSITOS BANCÁRIOS - PRINCIPAL			0.05.00-311 000	113.720,00
78	1321.01.0.1.00.00	1	REMUNERAÇÃO DE DEPÓSITOS BANCÁRIOS - PRINCIPAL			0.02.00-311 000	34.116,00
79	1321.01.0.1.00.00	4	REMUNERAÇÃO DE DEPÓSITOS BANCÁRIOS - PRINCIPAL			0.01.00-311 000	193.325,00
84	1321.01.0.1.00.00	1	REMUNERAÇÃO DE DEPÓSITOS BANCÁRIOS - PRINCIPAL			0.05.00-511 000	56.860,00
85	1322.01.0.1.00.00	1	DIVIDENDOS - PRINCIPAL			0.01.00-110 000	22.744,00
86	1611.01.0.1.00.00	1	SERVIÇOS ADMINISTRATIVOS E COMERCIAIS GERAIS - PRINC			0.01.00-110 000	11.372,00
87	1611.01.0.1.00.00	3	SERVIÇOS ADMINISTRATIVOS E COMERCIAIS GERAIS - PRINC			0.01.00-110 000	11.000.000,00
88	1611.01.0.1.00.00	3	SERVIÇOS ADMINISTRATIVOS E COMERCIAIS GERAIS - PRINC			0.01.00-110 000	8.250.000,00
94	1699.99.0.1.00.00	1	OUTROS SERVIÇOS - PRINCIPAL			0.01.00-110 000	5.000,00

MATÉRIA RECEBIDA Nº 388/2021 - Protocolo nº 2545/2021 recebido em 30/08/2021 16:34:50 - Esta é uma cópia do original assinado digitalmente por Cristina Maria Kalli Arentes  
Para validar o documento, leia o código QR ou acesse [https://saplibitanga.sp.leg.br/confir\\_assinatura](https://saplibitanga.sp.leg.br/confir_assinatura) e informe o código 3E7A-0973-1A2F-0907.





# MUNICÍPIO DE IBITINGA

Rua Miguel Landim, 333 - CNPJ:45321460/0001-50

Orçamento Programa - Exercício de 2022

## FICHAS DA RECEITA

Page 2

Ficha	Codigo Rec	Entid.	Discriminação	Vinculo	%	Fte Recurso	Total Orçado
95	1699.99.0.1.00.00	1	OUTROS SERVIÇOS - PRINCIPAL			0.01.00-110 000	100.000,00
97	1699.99.0.1.00.00	1	OUTROS SERVIÇOS - PRINCIPAL			0.01.00-110 000	170.581,00
99	1699.99.0.1.00.00	1	OUTROS SERVIÇOS - PRINCIPAL			0.01.00-110 000	79.604,00
100	1699.99.0.1.00.00	1	OUTROS SERVIÇOS - PRINCIPAL			0.01.00-110 000	5.686,00
101	1699.99.0.1.00.00	1	OUTROS SERVIÇOS - PRINCIPAL			0.01.00-110 000	5.686,00
102	1699.99.0.1.00.00	1	OUTROS SERVIÇOS - PRINCIPAL			0.01.00-110 000	68.232,00
103	1699.99.0.1.00.00	1	OUTROS SERVIÇOS - PRINCIPAL			0.01.00-110 000	2.000.000,00
105	1711.51.1.1.00.00	1	COTA-PARTE DO FUNDO DE PARTICIPAÇÃO DOS MUNICÍPIOS			0.01.01-110 000	44.000.000,00
106	1711.51.2.1.00.00	1	COTA-PARTE DO FUNDO DE PARTICIPAÇÃO DOS MUNICÍPIOS -			0.01.00-110 000	2.000.000,00
107	1711.51.3.1.00.00	1	COTA-PARTE DO FUNDO DE PARTICIPAÇÃO DOS MUNICÍPIOS			0.01.00-110 000	2.000.000,00
108	1711.52.0.1.00.00	1	COTA-PARTE DO IMPOSTO SOBRE A PROPRIEDADE TERRITC			0.01.00-110 000	1.100.000,00
109	1712.51.0.1.00.00	1	COTA-PARTE DA COMPENSAÇÃO FINANCEIRA PELA EXPLORA			0.01.00-110 000	50.000,00
110	1712.52.1.1.00.00	1	COTA-PARTE DA COMPENSAÇÃO FINANCEIRA PELA PRODUÇÊ			0.01.42-110 000	200.000,00
111	1712.52.4.1.00.00	1	COTA-PARTE DO FUNDO ESPECIAL DO PETRÓLEO - FEP - PR			0.01.00-110 000	650.000,00
112	1713.50.1.1.00.00	4	TRANSFERÊNCIAS DE RECURSOS DO BLOCO DE MANUTENÇÊ			0.05.00-300 003	6.100.000,00
113	1713.50.1.1.00.00	4	TRANSFERÊNCIAS DE RECURSOS DO BLOCO DE MANUTENÇÊ			0.05.00-300 004	318.418,00
114	1713.50.1.1.00.00	4	TRANSFERÊNCIAS DE RECURSOS DO BLOCO DE MANUTENÇÊ			0.05.00-300 006	204.697,00
115	1713.50.1.1.00.00	4	TRANSFERÊNCIAS DE RECURSOS DO BLOCO DE MANUTENÇÊ			0.05.00-300 007	375.278,00
116	1713.50.1.1.00.00	4	TRANSFERÊNCIAS DE RECURSOS DO BLOCO DE MANUTENÇÊ			0.05.00-300 008	159.209,00
117	1713.50.1.1.00.00	4	TRANSFERÊNCIAS DE RECURSOS DO BLOCO DE MANUTENÇÊ			0.05.00-300 009	2.788.819,00
118	1713.50.1.1.00.00	4	TRANSFERÊNCIAS DE RECURSOS DO BLOCO DE MANUTENÇÊ			0.02.00-300 013	227.441,00
119	1713.50.1.1.00.00	4	TRANSFERÊNCIAS DE RECURSOS DO BLOCO DE MANUTENÇÊ			0.05.00-300 033	227.441,00
120	1713.51.1.1.00.00	1	TRANSFERÊNCIAS DE RECURSOS DO BLOCO DE ESTRUTUR/			0.05.00-500 008	34.116,00
121	1713.51.1.1.00.00	1	TRANSFERÊNCIAS DE RECURSOS DO BLOCO DE ESTRUTUR/			0.05.00-500 009	59.134,00
122	1713.51.1.1.00.00	1	TRANSFERÊNCIAS DE RECURSOS DO BLOCO DE ESTRUTUR/			0.05.00-500 012	96.662,00
123	1713.51.1.1.00.00	1	TRANSFERÊNCIAS DE RECURSOS DO BLOCO DE ESTRUTUR/			0.05.00-500 014	334.339,00
124	1713.51.1.1.00.00	1	TRANSFERÊNCIAS DE RECURSOS DO BLOCO DE ESTRUTUR/			0.05.00-500 017	164.895,00
125	1713.51.1.1.00.00	1	TRANSFERÊNCIAS DE RECURSOS DO BLOCO DE ESTRUTUR/			0.05.00-500 021	81.879,00
126	1713.51.1.1.00.00	1	TRANSFERÊNCIAS DE RECURSOS DO BLOCO DE ESTRUTUR/			0.05.00-500 022	114.858,00
127	1713.51.1.1.00.00	1	TRANSFERÊNCIAS DE RECURSOS DO BLOCO DE ESTRUTUR/			0.05.00-500 024	136.465,00
128	1714.50.0.1.00.00	1	TRANSFERÊNCIAS DO SALÁRIO-EDUCAÇÃO - PRINCIPAL			0.05.00-220 011	5.000.000,00
129	1714.52.0.1.00.00	1	TRANSFERÊNCIAS REFERENTES AO PROGRAMA NACIONAL I			0.05.00-220 006	1.700.000,00
130	1714.53.0.1.00.00	1	TRANSFERÊNCIAS REFERENTES AO PROGRAMA NACIONAL I			0.05.00-220 005	113.720,00
132	1719.51.0.1.00.00	1	TRANSFERÊNCIAS FINANCEIRAS DO ICMS - DESONERAÇÃO -			0.01.00-110 000	181.953,00
133	1719.99.0.1.00.00	1	OUTRAS TRANSFERÊNCIAS DE RECURSOS DA UNIÃO E DE SI			0.01.00-110 000	22.744,00
134	1719.99.0.1.00.00	1	OUTRAS TRANSFERÊNCIAS DE RECURSOS DA UNIÃO E DE SI			0.01.00-130 000	227.441,00
135	1719.99.0.1.00.00	4	OUTRAS TRANSFERÊNCIAS DE RECURSOS DA UNIÃO E DE SI			0.05.00-300 011	204.697,00
136	1719.99.0.1.00.00	4	OUTRAS TRANSFERÊNCIAS DE RECURSOS DA UNIÃO E DE SI			0.05.00-300 012	284.302,00
137	1719.99.0.1.00.00	1	OUTRAS TRANSFERÊNCIAS DE RECURSOS DA UNIÃO E DE SI			0.05.00-500 010	197.874,00
138	1721.50.0.1.00.00	1	COTA-PARTE DO ICMS - PRINCIPAL			0.01.00-110 000	54.000.000,00
139	1721.51.0.1.00.00	1	COTA-PARTE DO IPVA - PRINCIPAL			0.01.00-110 000	10.000.000,00
140	1721.52.0.1.00.00	1	COTA-PARTE DO IPI - MUNICÍPIOS - PRINCIPAL			0.01.00-110 000	318.418,00
141	1722.50.0.1.00.00	1	COTA-PARTE DA COMPENSAÇÃO FINANCEIRA DE RECURSOS			0.01.00-110 000	1.000.000,00
142	1724.51.0.1.00.00	1	TRANSFERÊNCIAS DE CONVÊNIO DOS ESTADOS DESTINAD/			0.05.00-213 013	600.000,00
143	1724.51.0.1.00.00	1	TRANSFERÊNCIAS DE CONVÊNIO DOS ESTADOS DESTINAD/			0.02.00-220 008	2.700.000,00
144	1724.51.0.1.00.00	1	TRANSFERÊNCIAS DE CONVÊNIO DOS ESTADOS DESTINAD/			0.02.00-220 010	4.300.000,00
146	1728.01.9.1.00.07	1	CONVÊNIO DIR PRO SANTA CASA			0.02.00-300 018	756.000,00
147	1728.01.9.1.00.08	1	CONVÊNIO CUSTEIO SANTA CASA			0.02.00-300 032	3.000.000,00
148	1728.01.9.1.01.00	1	AUXÍLIO P/ TRANSPORTE DE ALUNOS - INFANTIL			0.02.00-213 002	1.023.487,00
149	1728.01.9.1.04.00	1	SECRET. ASSIST. SOCIAL ESTADO - PSE			0.02.00-500 003	113.720,00
150	1728.01.9.1.05.00	1	FNAS-IGD BOLSA FAMÍLIA			0.02.00-500 015	39.802,00
151	1728.01.9.1.06.00	4	FMS - PROGRAMA SORRIA SÃO PAULO			0.02.00-300 014	318.418,00
152	1751.50.0.1.00.00	1	TRANSFERÊNCIAS DE RECURSOS DO FUNDO DE MANUTENÇÊ			0.02.12-260 000	27.000.000,00
153	1910.01.1.1.00.00	1	MULTAS PREVISTAS EM LEGISLAÇÃO ESPECÍFICA - PRINCIP/			0.01.00-110 000	398.023,00
154	1910.01.1.1.01.00	1	MULTAS PREVISTAS NA LEGISLAÇÃO DE TRÂNSITO			0.01.00-450 000	227.441,00
155	1910.01.1.1.02.00	4	MULTAS POR AUTO DE INFRAÇÃO			0.01.00-310 000	22.744,00
162	1921.01.0.1.00.00	1	INDENIZAÇÕES POR DANOS CAUSADOS AO PATRIMÔNIO PÚBL			0.01.00-110 000	284.302,00
166	1922.01.1.1.00.01	1	OUTRAS RESTITUIÇÕES - PRINCIPAL			0.01.00-110 000	341.162,00
169	1922.01.1.1.01.00	4	RESTITUIÇÕES - SAMS			0.01.00-310 000	227.441,00
170	1990.12.2.1.00.00	1	ÔNUS DE SUCUMBÊNCIA - PRINCIPAL			0.01.00-110 000	45.000,00

MATÉRIA RECEBIDA Nº 388/2021 - Protocolo nº 2545/2021 recebido em 30/08/2021 16:34:50 - Esta é uma cópia do original assinado digitalmente por Cristina Maria Kalil Arentes. Para validar o documento, leia o código QR ou acesse [https://sapibitanga.sp.leg.br/confeir\\_assinatura](https://sapibitanga.sp.leg.br/confeir_assinatura) e informe o código 3E7A-0973-1A2F-0907.





# MUNICÍPIO DE IBITINGA

Rua Miguel Landim, 333 - CNPJ:45321460/0001-50

Orçamento Programa - Exercício de 2022

## FICHAS DA RECEITA

Page 3

Ficha	Codigo Rec	Entid.	Discriminação	Vinculo	%	Fte Recurso	Total Orçado
174	1999.99.2.1.00.00	3	OUTRAS RECEITAS Não ARRECADADAS E Não PROJETADAS			0.01.00-110 000	700.000,00
175	1999.99.2.1.00.00	1	OUTRAS RECEITAS Não ARRECADADAS E Não PROJETADAS			0.01.00-110 000	454.883,00
177	1999.99.2.3.00.00	3	OUTRAS RECEITAS Não ARRECADADAS E Não PROJETADAS			0.01.00-110 000	1.000.000,00
178	1999.99.2.4.00.00	3	OUTRAS RECEITAS Não ARRECADADAS E Não PROJETADAS			0.01.00-110 000	150.000,00
179	9510.00.0.0.00.00	1	(R) DEDUÇÕES DO FUNDEB			0.01.00-110 000	-18.416.165,62
TOTAL							220.256.652,38

### Código de Aplicação

110	GERAL		
000	GERAL	158.600.663,38	
SUBTOTAL		158.600.663,38	
111	REMUNERAÇÃO DE APLICAÇÕES FINANCEIRAS		
000	REMUNERAÇÃO DE APLICAÇÕES FINANCEIRAS	568.604,00	
SUBTOTAL		568.604,00	
130	CIDE-CONTRIB.INTERV.NO DOMÍNIO ECONÔMICO		
000	CIDE-Convênios/entidades/fundos	227.441,00	
SUBTOTAL		227.441,00	
131	REMUNERAÇÃO DE APLICAÇÕES FINANCEIRAS		
000	REMUNERAÇÃO DE APLICAÇÕES FINANCEIRAS	0,00	
SUBTOTAL		0,00	
211	REMUNERAÇÃO DE APLICAÇÕES FINANCEIRAS		
000	REMUNERAÇÃO DE APLICAÇÕES FINANCEIRAS	0,00	
SUBTOTAL		0,00	
213	EDUCAÇÃO INFANTIL - PRÉ-ESCOLA		
013	MERENDA ESCOLAR	600.000,00	
002	SEC. ESTADO - TRANSPORTE ALNOS	1.023.487,00	
SUBTOTAL		1.623.487,00	
220	ENSINO FUNDAMENTAL		
006	FNDE - PNAE	1.700.000,00	
005	FNDE - PNATE	113.720,00	
011	QUESE/EDUCAÇÃO	5.000.000,00	
008	SEC. ESTADO - MERENDA	2.700.000,00	
010	SEC. ESTADO - TRANSP. ALUNOS	4.300.000,00	
SUBTOTAL		13.813.720,00	
221	REMUNERAÇÃO DE APLICAÇÕES FINANCEIRAS		
000	REMUNERAÇÃO DE APLICAÇÕES FINANCEIRAS	512.879,00	
SUBTOTAL		512.879,00	
260	EDUCAÇÃO-FUNDEB		
000	EDUCAÇÃO-FUNDEB-Conv/entidades/fundos	27.000.000,00	
SUBTOTAL		27.000.000,00	
263	REMUNERAÇÃO DE APLICAÇÕES FINANCEIRAS		
000	REMUNERAÇÃO DE APLICAÇÕES FINANCEIRAS	11.372,00	
SUBTOTAL		11.372,00	
300	SAÚDE		
033	Centro de Atendimento Psicossocial	227.441,00	
032	Custeio Melhorias Santa Casa	3.000.000,00	
018	DIR- Saúde Santa Casa	756.000,00	
011	FNS - BLMAC	204.697,00	
012	FNS - Medicamentos (Federal)	284.302,00	
008	Ministerio da Saude - ACS	159.209,00	
004	Ministerio da Saude - Epidemiologica	318.418,00	
009	Ministerio da Saude - PAB	2.788.819,00	
007	Ministerio da Saude - PSF	375.278,00	
003	Ministerio da Saude - SUS	6.100.000,00	

MATÉRIA RECEBIDA Nº 388/2021 - Protocolo nº 2545/2021 recebido em 30/08/2021 16:34:50 - Esta é uma cópia do original assinado digitalmente por Cristina Maria Kalil Arentes. Para validar o documento, leia o código QR ou acesse [https://sapi.ibitinga.sp.leg.br/conferir\\_assinatura](https://sapi.ibitinga.sp.leg.br/conferir_assinatura) e informe o código 3E7A-0973-1A2F-0907.





# MUNICÍPIO DE IBITINGA

Rua Miguel Landim, 333 - CNPJ:45321460/0001-50

Orçamento Programa - Exercício de 2022

## FICHAS DA RECEITA

Page 4

Ficha	Codigo Rec	Entid.	Discriminação	Vinculo	%	Fte Recurso	Total Orçado
300	SAÚDE						
	006		Ministerio da Saude - Vig Sanitaria				204.697,00
	013		S.A.M.U.				227.441,00
	014		Secretaria da Saude - Estado				318.418,00
	044		Suporte Finan Custeio Saude				0,00
	SUBTOTAL						14.964.720,00
310	SAÚDE-GERAL						
	000		SAÚDE-GERAL				752.607,00
	SUBTOTAL						752.607,00
311	REMUNERAÇÃO DE APLICAÇÕES FINANCEIRAS						
	000		REMUNERAÇÃO DE APLICAÇÕES FINANCEIRAS				341.161,00
	SUBTOTAL						341.161,00
411	REMUNERAÇÃO DE APLICAÇÕES FINANCEIRAS						
	000		REMUNERAÇÃO DE APLICAÇÕES FINANCEIRAS				0,00
	SUBTOTAL						0,00
450	TRÂNSITO-FISCALIZAÇÃO						
	000		TRÂNSITO-FISCALIZAÇÃO				227.441,00
	SUBTOTAL						227.441,00
500	ASSISTÊNCIA SOCIAL						
	014		ASSIST. SOCIAL - PSE				334.339,00
	003		Assistencia Social				113.720,00
	009		FNAS-(SCFV)-SERV.CONV.FORT.DE VINC.CRAS				59.134,00
	015		FNAS-IGD-BOLSA FAMILIA				39.802,00
	008		FNAS-IGD-SUAS				34.116,00
	017		FNAS-PISO FIXO MÉDIA COMPLEX.CREAS				164.895,00
	012		IGD - Índice Gestão Descentralizada				96.662,00
	010		Ministerio Des Social e da Fome				197.874,00
	024		Programa Criança Feliz				136.465,00
	021		PROGRAMA-PETI				81.879,00
	022		Repasse Criança Feliz/Asilo				114.858,00
	SUBTOTAL						1.373.744,00
511	REMUNERAÇÃO DE APLICAÇÕES FINANCEIRAS						
	000		REMUNERAÇÃO DE APLICAÇÕES FINANCEIRAS				56.860,00
	SUBTOTAL						56.860,00
612	RPPS-CONTRIBUIÇÃO SEGURADOS						
	000		RPPS-CONTRIBUIÇÃO SEGURADOS				181.953,00
	SUBTOTAL						181.953,00
	TOTAL						220.256.652,38

MATÉRIA RECEBIDA Nº 388/2021 - Protocolo nº 2545/2021 - recebido em 30/08/2021 16:34:50 - Esta é uma cópia do original assinado digitalmente por Cristina Maria Kalli Arantes. Para validar o documento, leia o código QR ou acesse [https://sapi.ibitinga.sp.leg.br/conferir\\_assinatura](https://sapi.ibitinga.sp.leg.br/conferir_assinatura) e informe o código 3E7A-0973-1A2F-0907.



