



IBITINGA

PREFEITURA DA ESTÂNCIA TURÍSTICA

MATÉRIA RECEBIDA Nº 336/2024

Ofício 635/2024

Ibitinga, 13 de junho de 2024.

Assunto: Responde requerimento 227/2024, dos ilustres vereadores, Ricardo Prado, Célio Aristão e José Nilson Viana, onde requerem informações ao Poder Executivo e a Secretaria de Obras, se os mesmos têm conhecimento do estado em que se encontram as ruas da entrada principal do Cemitério Municipal, mais precisamente a localizada na segunda quadra, conforme demonstram fotografias anexas.

Ilustríssimo Presidente,

Acusamos o recebimento do Requerimento 227/2024 (Protocolo 1869/2024), **requerem informações ao Poder Executivo e a Secretaria de Obras, se os mesmos têm conhecimento do estado em que se encontram as ruas da entrada principal do Cemitério Municipal, mais precisamente a localizada na segunda quadra, conforme demonstram fotografias anexas.**

Segue em anexo, como parte integrante da presente resposta, com base nas informações prestadas pelo Secretário de Serviços Públicos Luís Antônio Guedes a nota técnica sobre a questão para apreciação do nobre edil.

Atenciosamente,

CRISTINA MARIA KALIL ARANTES
Prefeita Municipal

Exmo. Sr.

Adão Ricardo Vieira do Prado

Presidente da Câmara Municipal de Ibitinga



PREFEITURA MUNICIPAL DA ESTÂNCIA TURÍSTICA DE IBITINGA

Rua Miguel Landim, 333 - Centro - Ibitinga/SP - CEP: 14940-112

telefone (16) 3352-7000

www.ibitinga.sp.gov.br - CNPJ: 45.231.460/0001-50





IBITINGA

PREFEITURA DA ESTÂNCIA TURÍSTICA

EM RESPOSTA AO REQUERIMENTO N°227/2024
SECRETARIA DE SERVIÇOS PÚBLICOS

Esta secretaria informa que tomou conhecimento do ocorrido, e que colocou no cronograma de manutenção para que assim que possível sejam feitos os reparos.

Sem mais para o momento, segue votos de estima e consideração.

Atenciosamente.

Luís Antônio Guedes

Secretário Serviços Públicos

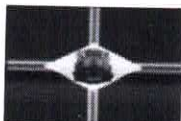

PREFEITURA MUNICIPAL DA **ESTÂNCIA TURÍSTICA DE IBITINGA**

Rua Miguel Landim, 333 - Centro - Ibitinga/SP - CEP: 14940-112
telefone (16) 3352-7000 / fax (16) 3352-7001
www.ibitinga.sp.gov.br - CNPJ: 45.321.460/0001-50

