



IBITINGA

PREFEITURA DA ESTÂNCIA TURÍSTICA

Ofício 863/2024
MATÉRIA RECEBIDA Nº 465/2024
Ibitinga, 27 de agosto de 2024.

Assunto: Responde requerimento 312/2024, dos ilustres vereadores Murilo Bueno, Marco Antônio Da Fonseca e Richard Porto De Rosa, onde requerem informações - Reiterando requerimento nº 233/2023, de 10 de maio de 2023, que indagava sobre a FALTA de iluminação da praça localizada à Rua Clarice Martins dos santos, no Jardim Eldorado II.

Ilustríssimo Presidente,

Acusamos o recebimento do Requerimento 312/2024 (Protocolo 2656/2024), **requerem informações- Reiterando requerimento nº 233/2023, de 10 de maio de 2023, que indagava sobre a FALTA de iluminação da praça localizada à Rua Clarice Martins dos santos, no Jardim Eldorado II.**

Segue em anexo, como parte integrante da presente resposta, com base nas informações prestadas pelo Secretário de Serviços Públicos Luis Antônio Guedes e do Coord. de Serv. Púb. e Iluminação Púb. Marcos Estevam Olivério a nota técnica sobre a questão para apreciação do nobre edil.

Atenciosamente,

CRISTINA MARIA KALIL ARANTES
Prefeita Municipal

Exmo. Sr.

Adão Ricardo Vieira do Prado

Presidente da Câmara Municipal de Ibitinga



PREFEITURA MUNICIPAL DA ESTÂNCIA TURÍSTICA DE IBITINGA

Rua Miguel Landim, 333 - Centro - Ibitinga/SP - CEP: 14940-112
telefone (16) 3352-7000
www.ibitinga.sp.gov.br - CNPJ: 45.231.460/0001-50





IBITINGA

PREFEITURA DA ESTÂNCIA TURÍSTICA

SECRETARIA DE SERVIÇOS PÚBLICOS

Em resposta ao requerimento 312/2024.

Em esclarecimento ao referido requerimento, os serviços serão realizados entre 30 a 60 dias.

Sem mais para o momento, segue votos de estima e consideração.

Atenciosamente.

Ibitinga, 22 de Agosto de 2024

Luis Antonio Guedes

Secretário Serviços Públicos

Marcos Estevam Olivério

Coord. Serv. Púb. e Iluminação Púb.

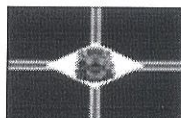

PREFEITURA MUNICIPAL DA **ESTÂNCIA TURÍSTICA DE IBITINGA**

Rua Miguel Landim, 333 - Centro - Ibitinga/SP - CEP: 14940-112
telefone (16) 3352-7000 / fax (16) 3352-7001
www.ibitinga.sp.gov.br - CNPJ: 45.321.460/0001-50

