



# IBITINGA

PREFEITURA DA ESTÂNCIA TURÍSTICA

**MATÉRIA RECEBIDA Nº 10/2026**

Ofício nº 77/2026

Ibitinga, 09 de janeiro de 2026.

**Assunto: Resposta ao requerimento nº 1.010/2025, dos Vereadores Murilo Bueno, Célio Aristão, José Nilson Viana, Marcos Mazo, Mira, Rafael Barata e Zé Rocha.**

Senhor Presidente:

Acuso o recebimento do requerimento nº 1.010/2025, da Câmara Municipal, referente à falta de acessibilidade no prédio do CAPS – Centro de Atenção Psicossocial.

Segue em anexo, como parte integrante da presente resposta, com base nas informações prestadas pelo SAMS, nota técnica sobre a questão para apreciação dos Nobres Edis.

Atenciosamente,

**FLORISVALDO ANTÔNIO FIORENTINO**  
Prefeito Municipal

Excelentíssimo Senhor  
Antônio Esmael Alves de Mira  
Presidente da Câmara Municipal de Ibitinga



**PREFEITURA MUNICIPAL DA ESTÂNCIA TURÍSTICA DE IBITINGA**

Rua Miguel Landim, 333 - Centro - Ibitinga/SP - CEP: 14940-112  
telefone (16) 3352-7000 / fax (16) 3352-7001  
www.ibitinga.sp.gov.br - CNPJ: 45.321.460/0001-50



Para validar visite [https://sapl.ibitinga.sp.leg.br/conferir\\_assinatura](https://sapl.ibitinga.sp.leg.br/conferir_assinatura) e informe o código 2040-8BB5-3BF6-3D74

Ibatinga/SP, 31 de dezembro de 2025.

Excelentíssimo Senhor Presidente da Câmara Municipal de Ibatinga, Senhor Antonio Esmael Alves de Mira.

Excelentíssimo Senhor Prefeito, Dr. Florisvaldo Antonio Fiorentino, destinatário do pedido de informações.

Resposta ao requerimento de informação dos Ilustríssimos Vereadores Murilo Bueno, Mira, Célio Aristão, José Rocha, José Nilson, Marcos Mazo e Rafael Barata.

**Requerimento n. 1010/2025**

**O SAMS – Serviço Autônomo Municipal de Saúde de Ibatinga, neste ato representado pela sua Gestora que abaixo assina, vem respeitosamente, apresentar resposta ao pedido de informações acerca da falta de acessibilidade no prédio do CAPS – Centro de Atenção Psicossocial.**

O prédio onde funciona o CAPS AD de Ibatinga apresenta **condições de acessibilidade compatíveis com as normas vigentes**, garantindo o acesso de pessoas com deficiência ou mobilidade reduzida aos serviços ofertados.

Embora a **entrada principal do imóvel possua escadarias**, o equipamento dispõe de **acesso lateral sem degraus**, com **piso regular, contínuo e sem desníveis**, configurando **rota acessível**, conforme os parâmetros estabelecidos pela **ABNT NBR 9050/2020**. Tal acesso permite a circulação segura e autônoma de usuários, incluindo cadeirantes, idosos e pessoas com mobilidade reduzida, estando integrado às áreas internas de atendimento do serviço.

Além disso, a unidade **dispõe de cadeira de rodas para apoio**, visando assegurar a acessibilidade e a locomoção de usuários que eventualmente necessitem desse recurso durante sua permanência no serviço, reforçando o compromisso institucional com o atendimento inclusivo e humanizado.

Dessa forma, não se caracteriza inexistência de acessibilidade no equipamento, mas sim a presença de **rota acessível alternativa** à entrada principal, considerando-se que o imóvel possui características arquitetônicas anteriores às normativas atuais.

No momento, não há adequações estruturais, pois as condições atualmente existentes, têm se mostrado suficientes para garantir o acesso universal aos atendimentos, não havendo registros de impedimento de acesso de usuários por barreiras arquitetônicas.

Atenciosamente,

  
**QUEILA TERUEL PAVANI**  
Gestora do SAMS







Para validar visite [https://sapl.ibitinga.sp.leg.br/conferir\\_assinatura](https://sapl.ibitinga.sp.leg.br/conferir_assinatura) e informe o código 2040-8BB5-3BF6-3D74



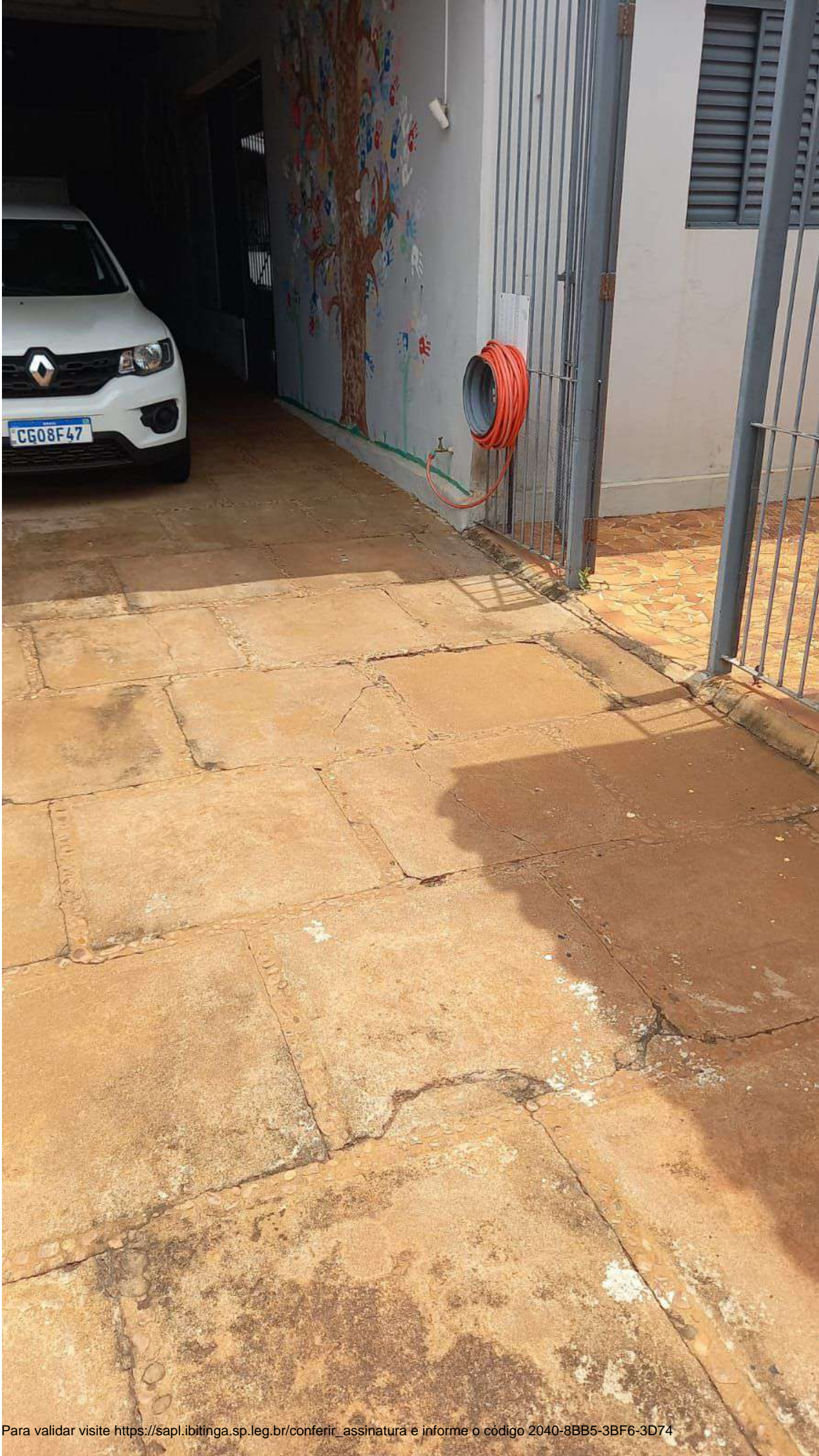

Para validar visite [https://sapl.ibitinga.sp.leg.br/conferir\\_assinatura](https://sapl.ibitinga.sp.leg.br/conferir_assinatura) e informe o código 2040-8BB5-3BF6-3D74





Para validar visite [https://sapl.ibitinga.sp.leg.br/conferir\\_assinatura](https://sapl.ibitinga.sp.leg.br/conferir_assinatura) e informe o código 2040-8BB5-3BF6-3D74

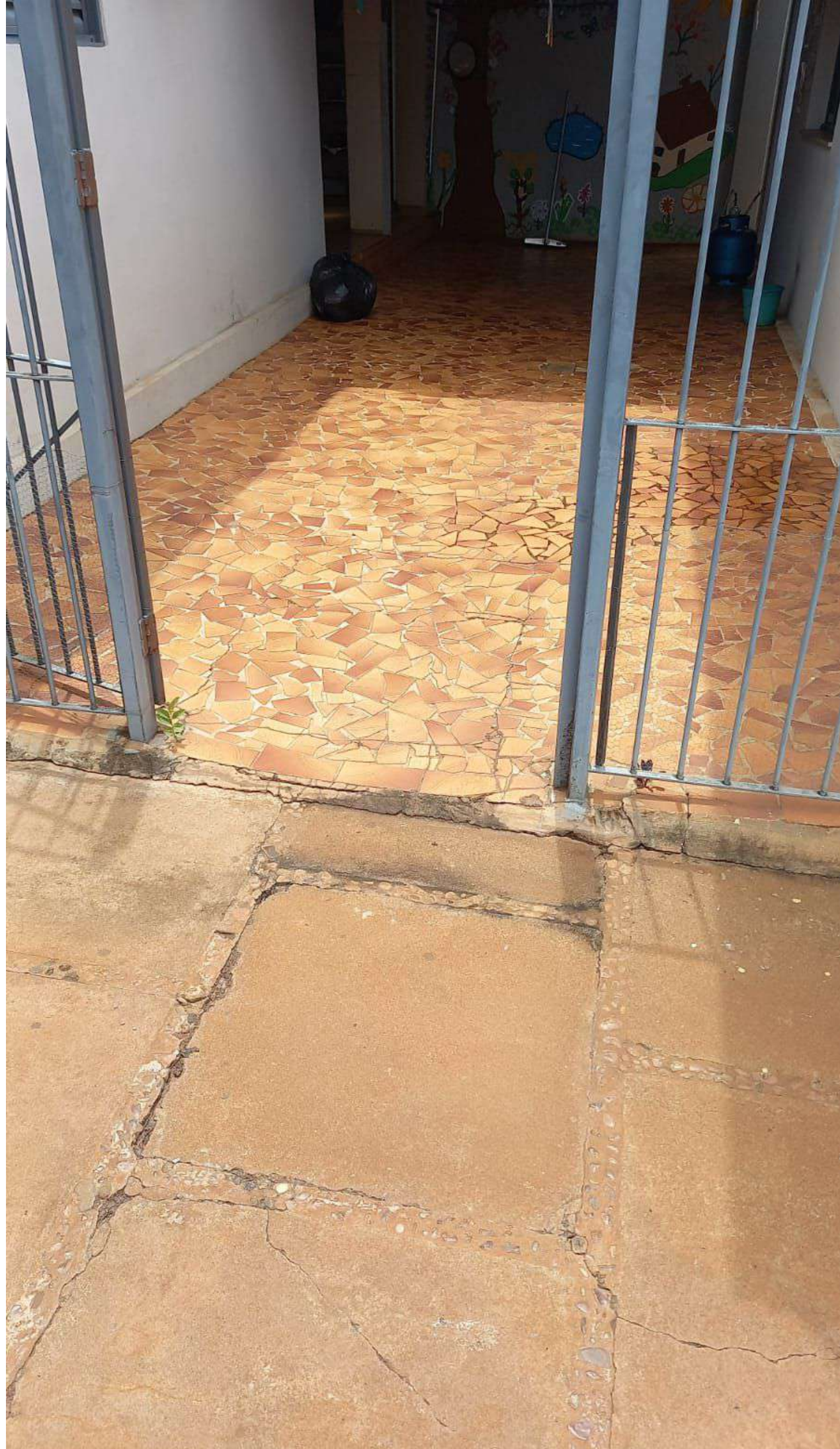





Para validar visite [https://sapl.ibitinga.sp.leg.br/conferir\\_assinatura](https://sapl.ibitinga.sp.leg.br/conferir_assinatura) e informe o código 2040-8BB5-3BF6-3D74







Para validar visite [https://sapl.ibitinga.sp.leg.br/conferir\\_assinatura](https://sapl.ibitinga.sp.leg.br/conferir_assinatura) e informe o código 2040-8BB5-3BF6-3D74







Para validar visite [https://sapl.ibitinga.sp.leg.br/conferir\\_assinatura](https://sapl.ibitinga.sp.leg.br/conferir_assinatura) e informe o código 2040-8BB5-3BF6-3D74







Para validar visite [https://sapl.ibitinga.sp.leg.br/conferir\\_assinatura](https://sapl.ibitinga.sp.leg.br/conferir_assinatura) e informe o código 2040-8BB5-3BF6-3D74







Para validar visite [https://sapl.ibitinga.sp.leg.br/conferir\\_assinatura](https://sapl.ibitinga.sp.leg.br/conferir_assinatura) e informe o código 2040-8BB5-3BF6-3D74





Para validar visite [https://sapl.ibitinga.sp.leg.br/conferir\\_assinatura](https://sapl.ibitinga.sp.leg.br/conferir_assinatura) e informe o código 2040-8BB5-3BF6-3D74







Para validar visite [https://sapl.ibitinga.sp.leg.br/conferir\\_assinatura](https://sapl.ibitinga.sp.leg.br/conferir_assinatura) e informe o código 2040-8BB5-3BF6-3D74







Para validar visite [https://sapl.ibitinga.sp.leg.br/conferir\\_assinatura](https://sapl.ibitinga.sp.leg.br/conferir_assinatura) e informe o código 2040-8BB5-3BF6-3D74







Para validar visite [https://sapl.ibitinga.sp.leg.br/conferir\\_assinatura](https://sapl.ibitinga.sp.leg.br/conferir_assinatura) e informe o código 2040-8BB5-3BF6-3D74