



Câmara Municipal de Ibitinga

Estado de São Paulo

Avenida Dr. Victor Maida, nº 563 – Centro – Ibitinga (SP) – Fone (16) 3352-7840 – CEP 14940-097
Site: www.ibitinga.sp.leg.br / E-mail: informacao@camaraibitinga.sp.gov.br

EMENDA IMPOSITIVA Nº 23 AO PLO Nº 188/2025

Tipo: EMENDA IMPOSITIVA

Fica incluído ao PLO 188/2025 a emenda Impositiva em anexo.

Justificativa: Em conformidade com a legislação vigente como permite a lei, atendendo a necessidade da Entidade, conforme plano endereçado, apresentamos a referida emenda.

Sala das Sessões, em 14 de novembro de 2025

MIRA

Vereador PODEMOS

CÉSAR URTADO

Vereador PODE

RAFAEL BARATA

Vereador PT





Câmara Municipal de Ibatinga

Estado de São Paulo

Avenida Dr. Victor Maida, nº 563 – Centro – Ibatinga (SP) – Fone (16) 3352-7840 – CEP 14940-097
Site: www.ibatinga.sp.leg.br / E-mail: informacao@camaraibatinga.sp.gov.br

Projeto de Lei nº:	188/2025			
Tipo de Emenda:	IMPOSITIVA			
Autoria Coletiva:	Antonio Esmael Alves de Mira; César Diego Sandoval Mas Urtado; Rafael de Castro Hirabahasi.			
Justificativa: O propósito da presente emenda é contribuir com recursos próprio na realização da Reforma e Ampliação da Cozinha do Prédio da <u>Associação Bom Jesus(Asilo)</u> . Se faz necessária a Reforma e Ampliação da Cozinha para melhorar o atendimento de 53 idosos, na cozinha atual não tem uma dispensa que comporte todo estoque preciso, não temos a sala do nutricionista e não temos o espaço adequado pois é uma construção antiga, agora precisamos de um espaço mais compatível com nossa realidade atual, e com essa ampliação iremos conseguir o espaço adequado para o manejo e preparo dos alimentos, em anexo a planta do projeto da execução da Reforma e Ampliação da Cozinha, tudo detalhado no Plano de Trabalho específico e anexado a emenda.				
Resumo da Emenda				
Valor das dotações por Vereador Propositor	R\$30.000,00 - Valor do Vereador Antonio Esmael Alves de Mira; R\$25.000,00 - Valor do Vereador César Diego Sandoval Mas Urtado; R\$25.000,00 - Valor do Vereador Rafael de Castro Hirabahasi.			
Valor Total Aumentado de Dotações	R\$80.000,00			
Marcar com um "X" a situação do crédito orçamentário:				
CRÉDITO ORÇAMENTÁRIO:	Novo:		Suplementado:	X
Identificação do crédito orçamentário	Código	Nome		
Órgão:	02	PODER EXECUTIVO		
Unidade Orçamentária:	09	SECRETARIA DE DESENVOLVIMENTO SOCIAL		
Função:	08	ASSISTÊNCIA SOCIAL		
Subfunção:	245	SERVIÇOS SÓCIO ASSISTENCIAIS		
Programa:	0030	IBATINGA ACOLHEDORA E EQUITATIVA		
Ação:	2151	PARCERIAS COM ORGANIZAÇÕES DA SOCIEDADE CIVIL		
Natureza da Despesa:	4.4.50.42	AUXÍLIOS		
Emenda (+):	R\$	80.000,00		
CRÉDITO ORÇAMENTÁRIO REDUZIDO:				





Câmara Municipal de Ibatinga

Estado de São Paulo

Avenida Dr. Victor Maida, nº 563 – Centro – Ibatinga (SP) – Fone (16) 3352-7840 – CEP 14940-097
Site: www.ibatinga.sp.leg.br / E-mail: informacao@camaraibatinga.sp.gov.br

Identificação do crédito orçamentário	Código	Nome
Órgão:	02	PODER EXECUTIVO
Unidade Orçamentária:	99	RESERVA DE CONTINGÊNCIA
Função:	99	RESERVA DE CONTINGÊNCIA
Subfunção:	999	RESERVA DE CONTINGÊNCIA
Programa:	9999	RESERVA DE CONTINGÊNCIA
Ação:	0999	RESERVA DE CONTINGÊNCIA
Natureza da Despesa:	9.9.99.99	RESERVA DE CONTINGÊNCIA
Emenda (-):	R\$	80.000,00

Antonio Esmael Alves de Mira
Veredor

César Diego Sandoval Mas Urtado
Veredor

Rafael de Castro Hirabahasi
Veredor





ASSOCIAÇÃO SENHOR BOM JESUS

CNPJ 49.274.996/0001-12

LAR SÃO VICENTE DE PAULO

Instituição de Longa Permanência para Idosos - ILPI

Rua Gama Cerqueira, nº 430, Centro – CEP: 14940-070 - Ibitinga/SP

Ofício 41/2025.

REF: EMENDA PARLAMENTAR DE CUSTEIO.

Serve o presente para entregar o Plano de Trabalho referente a Emenda Parlamentar no valor de R\$ 80.000,00 (oitenta mil reais) indicada pelos seguintes Vereadores:

V.Exa. Antônio Esmael Alves de Mira valor de R\$ 30.000,00

César Diego Sandoval M. Urtado valor de R\$ 25.000,00

Rafael de Castro Hirabahasi valor de R\$ 25.000,00

Montante que será utilizado para reforma e ampliação da cozinha do Lar São Vicente ou para melhor atender todos os idosos residentes no Lar.

Sem mais para o momento.

Cordialmente,

Ibitinga, 13 de outubro de 2025.

Antonio Rafael Artuzo

Diretor Vice-presidente

Associação Senhor Bom Jesus – Lar São Vicente de Paulo

EXMO SENHOR.

ANTONIO ESMAEL ALVES DE MIRA

DD PRESIDENTE DA CAMARA MUNICIPAL DA ESTÂNCIA TURISTICA DE IBITINGA

Telefone: (16) 3342-2509 – e-mail: asiloibitinga@hotmail.com



Para validar visite https://sapl.ibitinga.sp.leg.br/conferir_assinatura e informe o código A7A8-8AB9-7F8A-ED30



ASSOCIAÇÃO SENHOR BOM JESUS

CNPJ 49.274.996/0001-12

LAR SÃO VICENTE DE PAULO

Instituição de Longa Permanência para Idosos - ILPI

Rua Gama Cerqueira, nº 430, Centro – CEP: 14940-070 - Ibitinga/SP

PLANO DE TRABALHO EMENDA IMPOSITIVA.

1) IDENTIFICAÇÃO DA ORGANIZAÇÃO OU ENTIDADE SOCIAL

Nome da Organização: Associação Senhor Bom Jesus

Data de Constituição: 22/06/1969.

CNPJ: 49.274.996/0001-12.

Data de Inscrição no CNPJ: 05/10/1970.

Endereço: Rua Gama Cerqueira, nº 430.

Cidade/UF: Ibitinga/SP

Bairro: Centro.

CEP: 14940-070.

Telefone: (16) 3342-2509 Site: www.laribitinga.com.br/ E-mail: asiloibitinga@hotmail.com

Horário de funcionamento: 24 horas (ininterrupto).

Meses do ano: Todos os meses – janeiro a dezembro (ininterrupto).

Dias da semana: Todos os dias - Segunda a Domingo (ininterrupto).

1.2) INSCRIÇÕES E REGISTROS

Inscrição no CMAS Nº 001/1998.

Inscrição no CNAS Nº 246.492/1971.

Inscrição no CMDPI Nº 001/2019.

Inscrição no CNES Nº 4673913

CEBAS - Nº 235874.0002629/2019 – Validade: 30/06/2019 a 29/06/2022 (Portaria nº 226, de 23/10/2019).

1.3) Composição Da Atual Diretoria Estatutária

Presidente ou Representante Legal da Entidade: Padre Luciano Fernandes de Paula.

Cargo: Diretor Presidente

Profissão: Padre.

CPF: 304.070.428-14

RG: 42.606.813-0

Órgão Expedidor: SSP/SP

Data de Nascimento: 03/07/1965.

Vigência do mandato da diretoria atual de 01/01/2021 até 31/12/2022.

1.4). Relacione os demais Diretores

Nome do Diretor: Antônio Rafael Artuzo

Cargo: Diretor Vice-Presidente

Profissão: Empresário.

CPF: 294.423.168-50

RG: 33.803.668-4

Órgão Expedidor: SSP/SP

Telefone: (16) 3342-2509 – e-mail: asiloibitinga@hotmail.com



Para validar visite https://sapl.ibitinga.sp.leg.br/conferir_assinatura e informe o código A7A8-8AB9-7F8A-ED30



ASSOCIAÇÃO SENHOR BOM JESUS

CNPJ 49.274.996/0001-12

LAR SÃO VICENTE DE PAULO

Instituição de Longa Permanência para Idosos - ILPI

Rua Gama Cerqueira, nº 430, Centro – CEP: 14940-070 - Ibitinga/SP

Nome do Diretor: Antonio Marquiori

Cargo: Diretor 1º Secretário

CPF: 076.785.788-73

Profissão: Empresário.

RG: 18.681.268

Órgão Expedidor: SSP/SP

Nome do Diretor: Benedito Siviero

Cargo: Diretor 2º Secretário

CPF: 512.024.098-49

Profissão: Empresário.

RG: 4550893

Órgão Expedidor: SSP/SP

Nome do Diretor: Joel Benedito Agostini

Cargo: Diretor 2º Secretário

CPF: 593.996.008-15

Profissão: Empresário.

RG: 7627590

Órgão Expedidor: SSP/SP

Nome do Diretor: Eugenio Aparecido Coleone

Cargo: Diretor 1º Tesoureiro

CPF: 020.523.498-47

Profissão: Empresário.

RG: 1.291.003-5

Órgão Expedidor: SSP/SP

Nome do Diretor: Joel Benedito Agostini

Cargo: Diretor 2º Tesoureiro

CPF: 593.996.008-15

Profissão: Empresário.

RG: 7627590

Órgão Expedidor: SSP/SP

Nome do Diretor: Claudinei Roberto Dameto

Cargo: Conselho Fiscal

CPF: 084.139.318-43

Profissão: Pedreiro.

RG: 18034828

Órgão Expedidor: SSP/SP

Nome do Diretor: Paulo Sergio Simini

Cargo: Conselho Fiscal

CPF: 027.038.598-30

Profissão: Empresária.

RG: 22.501.312-5

Órgão Expedidor: SSP/SP

Nome do Diretor: Erik Murillo Biondo

Cargo: Conselho Fiscal

CPF: 366.621.428-24

Profissão: Empresário.

RG: 405557814

Órgão Expedidor: SSP/SP

2) ÁREA DA ATIVIDADE

Preponderante:

(X) Assistência Social () Saúde () Educação () Cultura () Esporte

Secundária, quando houver: (pode assinalar mais de 1)

() Assistência Social () Saúde () Educação () Cultura () Esporte

2.1) NATUREZA DA ORGANIZAÇÃO SOCIAL

(X) Atendimento () Assessoramento () Defesa e garantia de direitos

Telefone: (16) 3342-2509 – e-mail: asiloibitinga@hotmail.com



Para validar visite https://sapl.ibitinga.sp.leg.br/conferir_assinatura e informe o código A7A8-8AB9-7F8A-ED30



ASSOCIAÇÃO SENHOR BOM JESUS

CNPJ 49.274.996/0001-12

LAR SÃO VICENTE DE PAULO

Instituição de Longa Permanência para Idosos - ILPI

Rua Gama Cerqueira, nº 430, Centro – CEP: 14940-070 - Ibitinga/SP

3) IDENTIFICAÇÃO DO SERVIÇO POR PROTEÇÃO

() Básica () Especial de Média Complexidade (X) Especial de Alta Complexidade

4) DESCRIÇÃO DO SERVIÇO

4.1) TIPO DE SERVIÇO/PROJETO

Acolhimento institucional de caráter residencial para idosos com 60 anos ou mais, de ambos os sexos, independentes e/ou com diversos graus de dependência. A natureza do acolhimento é de longa permanência e deverá ocorrer quando esgotadas todas as possibilidades de autos sustento e convívio com os familiares.

Este serviço prioriza o atendimento de idosos que vivenciam alguma situação de vulnerabilidade social, como: violência e negligência, em situação de rua e de abandono, e ainda, com vínculos familiares fragilizados ou rompidos que impossibilite a permanência no seio familiar.

4.2) IDENTIFICAÇÃO DO TERRITÓRIO PARA EXECUÇÃO DO SERVIÇO/PROJETO

A Associação Senhor Bom Jesus está localizada na Rua Gama Cerqueira, 430, Centro.

De acordo com o Plano Decenal de Assistência Social do Município de Ibitinga, a instituição compõe a Área Central, a qual concentra o maior número de equipamentos e serviços públicos.

Atualmente, 50% dos idosos residentes são provenientes da Área Central do município, sendo os outros 50% distribuídos pelos demais Setores citados no Plano Decenal.

O Setor 1 é o mais expressivo, englobando Vila Maria, Vila dos Bancários, Paineiras I e Santo Expedito; seguido do Setor 4, o qual pertencem os bairros Maria Luiza I e Nova Ibitinga.

Diante deste cenário, é possível verificar que os residentes atuais da instituição são oriundos dos bairros mais vulneráveis do município.

Importante mencionar que foram considerados como Área Central, os residentes encaminhados pela Santa Casa de Maternidade de Ibitinga e os que viviam em situação de rua.

Quanto à situação econômica, constatamos que diante da população atendida, a maioria dos idosos acolhidos são beneficiários do BPC (Benefício de Prestação Continuada), o qual é regulamentado pela Lei Orgânica da Assistência Social e os demais idosos são aposentados e/ou pensionistas com renda comprometida por empréstimos realizados ainda no núcleo familiar.

4.3) IDENTIFICAÇÃO DAS INSTALAÇÕES FÍSICAS PARA EXECUÇÃO DO SERVIÇO/PROJETO

Endereço: Rua Gama Cerqueira, nº 430, Centro – Ibitinga/SP.

Locado () Próprio () Cedido (x)

Condições de acessibilidade:

Sim (x) Parcialmente () Não Possui ()

Indicar as instalações físicas e mobiliários disponíveis na seguinte tabela:

Telefone: (16) 3342-2509 – e-mail: asiloibitinga@hotmail.com





ASSOCIAÇÃO SENHOR BOM JESUS

CNPJ 49.274.996/0001-12

LAR SÃO VICENTE DE PAULO

Instituição de Longa Permanência para Idosos - ILPI

Rua Gama Cerqueira, nº 430, Centro – CEP: 14940-070 - Ibitinga/SP

Descrição e quantificação dos ambientes disponíveis	Equipamento/móveis disponíveis para o desenvolvimento do serviço
01 Cozinha	01 Fogão industrial
15 Quartos Femininos	04 Geladeiras
15 Quartos Masculinos	01 Coifa
14 Banheiros	01 Climatizador de ar
01 Sala de Atendimento do Serviço Social	01 Freezer horizontal
01 Sala de Atendimento da Coordenação	10 Mesas de Cozinha
01 Sala de Atendimento da Fisioterapia	40 Cadeiras
02 Salas de Atendimento da Enfermagem	40 Camas
01 Sala para medicamentos	08 Chuveiros
01 Sala de Convivência	05 Computadores
03 Refeitórios	05 Impressoras
02 Quartos c/ banheiros para funcionários	26 Televisores
02 Despensas para alimentos	24 Cômodas / Guarda-Roupas
01 Lavanderia	20 Cadeiras de Rodas
01 Rouparia	20 Cadeiras de Banho
01 Recepção	04 Camas hospitalares
01 Almoxarifado	

4.4) VAGAS OFERECIDAS PARA O SERVIÇO

Hoje o Lar disponibiliza a quantia de 54 vagas distribuída em 26 vagas masculina e 28 vagas femininas. Hoje estamos com 42 vagas disponibilizada ao município.

4.5) PÚBLICO ALVO

Idosos com 60 anos ou mais, de ambos os sexos, independentes e/ou com diversos graus de dependência.

4.6) PERÍODO DE FUNCIONAMENTO

Por se tratar de um serviço de acolhimento institucional de caráter residencial, o funcionamento em geral é ininterrupto.

O setor administrativo funciona em horário comercial, ou seja, de segunda a sexta das 7:00 às 17:00.

Telefone: (16) 3342-2509 – e-mail: asiloibitinga@hotmail.com



Para validar visite https://sapl.ibitinga.sp.leg.br/conferir_assinatura e informe o código A7A8-8AB9-7F8A-ED30



ASSOCIAÇÃO SENHOR BOM JESUS

CNPJ 49.274.996/0001-12

LAR SÃO VICENTE DE PAULO

Instituição de Longa Permanência para Idosos - ILPI

Rua Gama Cerqueira, nº 430, Centro – CEP: 14940-070 - Ibitinga/SP

4.7) ABRANGÊNCIA

O atendimento é destinado exclusivamente à população idosa do Município de Ibitinga, residentes tanto na área urbana quanto na área rural.

4.8) OBJETIVO GERAL

Fornecer o acolhimento institucional e garantir a proteção integral aos idosos do Município de Ibitinga/SP que estejam em situação de vulnerabilidade social.

4.9) OBJETIVOS ESPECÍFICOS

- ✓ Incentivar o desenvolvimento do protagonismo e de habilidades para a realização de atividades da vida diária;
- ✓ Promover o acesso a programações culturais, de lazer, de esporte e ocupacionais internas e externas, relacionando-as a interesses, vivências, desejos e possibilidades dos residentes;
- ✓ Promover o acesso à renda;
- ✓ Promover a convivência mista entre os residentes de diversos graus de dependência;
- ✓ Buscar restabelecer vínculos familiares fragilizados e/ou rompidos.

4.10) CONDIÇÕES E FORMA DE ACESSO AO SERVIÇO

Por requisição de serviços de políticas públicas setoriais, CREAS, demais serviços Socioassistenciais, Ministério Público ou Poder Judiciário.

Desde o início de 2021 a instituição tem realizado um trabalho integrado com a Secretaria Municipal de Desenvolvimento Social, em que ficou combinado como protocolo para acolhimento institucional o encaminhamento da solicitação de vaga pelo CREAS após a verificação da real necessidade e esgotadas todas as possibilidades de manutenção do idoso em sua família de origem.

Passo a passo:

- 1º - Família solicita o acolhimento institucional para a Secretaria de Desenvolvimento Social, sendo atendida pelo assistente social de plantão, o qual realizará a escuta e as devidas orientações;
- 2º - O assistente social de plantão encaminha solicitação da vaga para a equipe do CREAS com relatório social explicitando o relatado para que o equipamento inicie as ações junto à família. Em caso de impossibilidade de permanência na família, o CREAS envia a solicitação de vaga para a instituição com relatório social.
- 3º - Com a solicitação de vaga recebida, a equipe da instituição realiza visita domiciliar para verificar as informações relatadas e confirmar a livre vontade do idoso em ser institucionalizado, uma vez que, em caso de negativa por parte do idoso, só poderá ser realizado acolhimento compulsório com autorização judicial. Neste momento também é explicado ao idoso e seus familiares as normas institucionais, bem como o funcionamento da instituição.
- 4º - A partir da concordância do idoso, a assistente social da instituição orienta os familiares quanto aos exames exigidos para entrada na Instituição e realiza o agendamento da data do acolhimento, os quais devem ocorrer preferencialmente às segundas-feiras no período da tarde.

Telefone: (16) 3342-2509 – e-mail: asiloibitinga@hotmail.com



Para validar visite https://sapl.ibitinga.sp.leg.br/conferir_assinatura e informe o código A7A8-8AB9-7F8A-ED30



ASSOCIAÇÃO SENHOR BOM JESUS

CNPJ 49.274.996/0001-12

LAR SÃO VICENTE DE PAULO

Instituição de Longa Permanência para Idosos - ILPI

Rua Gama Cerqueira, nº 430, Centro – CEP: 14940-070 - Ibitinga/SP

4.11) METODOLOGIA DO SERVIÇO

O atendimento se inicia com o acolhimento institucional do idoso, devendo na data ser entregue todos os documentos pessoais para o Setor de Serviço Social.

A equipe profissional realiza reunião para discussão de caso semanalmente, e é neste momento que é elaborado o Plano Individual de Atendimento (PIA) do idoso, registrando as ações de cada profissional e a preferência do idoso nas atividades que mais lhe agrada.

O idoso é inserido na rotina institucional, a qual se configura basicamente em:

- ✓ 7:00 às 7:30 – Despertar;
- ✓ 7:30 às 8:00 – Café da manhã;
- ✓ 8:00 às 8:30 – Medicação;
- ✓ 8:30 às 11:00 – Higienização pessoal;
- ✓ 9:00 às 11:00 – Banho de sol;
- ✓ 11:00 às 11:30 – Almoço;
- ✓ 11:30 às 14:00 – Descanso;
- ✓ 14:00 às 14:30 – Café da tarde;
- ✓ 14:30 às 17:00 - Atividades diversas dependendo cronograma da instituição/profissionais;
- ✓ 17:00 às 17:30 – Janta;
- ✓ 17:30 às 18:30 – Horário livre;
- ✓ 18:30 às 20:00 – Higienização pessoal dos idosos dependentes;
- ✓ 20:00 – Ceia/Medicação;

*Os idosos independentes vão para o leito conforme vontade própria.

** A higienização pessoal ocorre conforme demanda, mas os horários citados acima são estipulados na rotina institucional.

Dentro desta rotina descrita acima estão inseridas as diversas atividades diárias com a equipe profissional, como:

1. Setor Administrativo: Composto pelo Coordenador Administrativo, realiza a coordenação de todas as atividades desenvolvidas na instituição, inclusive a área financeira. Setor diretamente responsável pela organização da faxina e lavanderia.
2. Setor de Cuidados: Composto pela Enfermeira, Técnicos de Enfermagem e Cuidadores, os quais realizam a higienização pessoal dos idosos, auxiliam nas refeições, realizam curativos, controle de pressão arterial e glicemia, acompanham os idosos em consultas médicas e exames, e possuem as atribuições divididas conforme preconiza RDC nº 502/2021 da ANVISA e COREN;
3. Setor de Nutrição: Elaboração de cardápio, acompanhamento nutricional dos idosos, elaboração da lista de compras e controle de estoque. Setor diretamente responsável pela alimentação dos idosos;
4. Ainda fazem parte da equipe da instituição os profissionais de: Serviço Social, Psicologia, Fisioterapia, Terapia Ocupacional e Farmácia, os quais atuam conforme demanda.

4.12) ATIVIDADES DESENVOLVIDAS

As atividades desenvolvidas na instituição estão previstas na Tipificação Nacional de Serviços Socioassistenciais,

Telefone: (16) 3342-2509 – e-mail: asiloibitinga@hotmail.com



Para validar visite https://sapl.ibitinga.sp.leg.br/conferir_assinatura e informe o código A7A8-8AB9-7F8A-ED30



ASSOCIAÇÃO SENHOR BOM JESUS

CNPJ 49.274.996/0001-12

LAR SÃO VICENTE DE PAULO

Instituição de Longa Permanência para Idosos - ILPI

Rua Gama Cerqueira, nº 430, Centro – CEP: 14940-070 - Ibitinga/SP

como acolhida/recepção; escuta; desenvolvimento do convívio familiar, grupal e social; estudo social; cuidados pessoais; orientação e encaminhamentos para a rede de serviços locais com resolutividade; construção de plano individual de atendimento; orientação sociofamiliar; protocolos; acompanhamento e monitoramento dos encaminhamentos realizados; referência e contra referência; elaboração de relatórios e/ou prontuários dos idosos; trabalho interdisciplinar; diagnóstico socioeconômico; providências para acesso a documentação pessoal; atividades de convívio e de organização da vida cotidiana; estímulo ao convívio familiar, grupal e social; mobilização para o exercício da cidadania; articulação da rede de serviços Socioassistenciais; articulação com os serviços de outras políticas públicas setoriais e de defesa de direitos; articulação interinstitucional com os demais órgãos do Sistema de Garantia de Direitos; monitoramento e avaliação do serviço.

Além destas atividades, estão previstas para o ano de 2022 as atividades abaixo relacionadas por mês:

Plano de Trabalho Anual

Plano de Trabalho Anual												
Atividades/Mês	1	2	3	4	5	6	7	8	9	10	11	12
Acolhimento Institucional	x	x	x	x	x	x	x	x	x	x	x	x
Visita domiciliar e/ou contato com familiares	x	x	x	x	x	x	x	x	x	x	x	x
Reunião de equipe	x	x	x	x	x	x	x	x	x	x	x	x
Fisioterapia	x	x	x	x	x	x	x	x	x	x	x	x
Terapia Ocupacional	x	x	x	x	x	x	x	x	x	x	x	x
Acompanhamento com nutricionista	x	x	x	x	x	x	x	x	x	x	x	x
Acompanhamento com equipe de enfermagem e médicos	x	x	x	x	x	x	x	x	x	x	x	x
Acompanhamento com farmacêutica	x	x	x	x	x	x	x	x	x	x	x	x
Psicologia	x	x	x	x	x	x	x	x	x	x	x	x
Participação dos idosos em eventos na comunidade		x				x	x		x			x
Passeios diversos (sorveteria, pastelaria etc.).	x		x		x			x			x	
Capacitação/treinamento com funcionários			x			x			x			x
Festa Junina com familiares						x						
Confraternização de Natal com familiares												x
Prestação de Contas												x

4.13) ARTICULAÇÃO DE REDE

O acesso ao Serviço de Acolhimento Institucional se dará por intermédio do Centro Especializado de Referência de Assistência Social – CREAS, sendo este o equipamento responsável por verificar a real necessidade do acolhimento através dos encaminhamentos do Centro de Referência de Assistência Social – CRAS, Secretaria de Desenvolvimento Social, Santa Casa de Ibitinga, Poder Judiciário, e ainda por demanda de atendimento espontâneo.

No entanto, após o acolhimento institucional, cabe à instituição realizar a articulação necessária com os demais

Telefone: (16) 3342-2509 – e-mail: asiloibitinga@hotmail.com



Para validar visite https://sapl.ibitinga.sp.leg.br/conferir_assinatura e informe o código A7A8-8AB9-7F8A-ED30



ASSOCIAÇÃO SENHOR BOM JESUS

CNPJ 49.274.996/0001-12

LAR SÃO VICENTE DE PAULO

Instituição de Longa Permanência para Idosos - ILPI

Rua Gama Cerqueira, nº 430, Centro – CEP: 14940-070 - Ibitinga/SP

órgãos garantindo o melhor acesso aos direitos dos idosos.

4.14) IMPACTOS ESPERADOS

- ✓ Redução das violações dos direitos Socioassistenciais, seus agravamentos ou reincidência;
- ✓ Redução da presença de pessoas em situação de rua e de abandono;
- ✓ Indivíduos e famílias protegidas;
- ✓ Construção da autonomia;
- ✓ Rompimento do ciclo da violência doméstica e familiar.
- ✓

4.15) INDICADORES DE MONITORAMENTO E AVALIAÇÃO

- ✓ Relatório mensal de atividades;
- ✓ Listagem total de idosos acolhidos;
- ✓ Questionário de satisfação com os idosos acolhidos.

5) TIPO SERVIÇO/PROJETO:

TIPO
ATENDIMENTO AO IDOSO.
PROJETO DE REFORMA E AMPLIAÇÃO DA COZINHA.

6) VALOR DISPONIBILIZADO POR CADA VEREADOR POR CUSTEIO

TIPO	PAGAMENTO
ANTONIO ESMAEL ALVES DE MIRA	R\$ 30.000,00
CÉSAR DIEGO SANDOVAL M. URTADO	R\$ 25.000,00
RAFAEL DE CASTRO HIRABAHASI	R\$ 25.000,00
TOTAL	R\$ 80.000,00

7) PREVISÃO DE CUSTOS E CRONOGRAMA DE DESEMBOLSO:

TIPO	PAGAMENTO
REFORMA E ADEQUAÇÃO COZINHA	R\$ 80.000,00
TOTAL	R\$ 80.000,00

8) JUSTIFICATIVA:

Hoje o Lar São Vicente está com 53 idosos, na época da construção da cozinha eram 42. Nossa cozinha atualmente não tem uma dispensa que comporte todo estoque preciso, não temos a sala do Nutricionista e não temos o espaço adequado pois é uma construção da década de 60 e foram feitos apenas reparos necessários até hoje, agora precisamos de um espaço mais compatível com nossa realidade atual, e com essa ampliação iremos conseguir o

Telefone: (16) 3342-2509 – e-mail: asiloibitinga@hotmail.com



Para validar visite https://sapl.ibitinga.sp.leg.br/conferir_assinatura e informe o código A7A8-8AB9-7F8A-ED30



ASSOCIAÇÃO SENHOR BOM JESUS

CNPJ 49.274.996/0001-12

LAR SÃO VICENTE DE PAULO

Instituição de Longa Permanência para Idosos - ILPI

Rua Gama Cerqueira, nº 430, Centro – CEP: 14940-070 - Ibitinga/SP

espaço adequado para o manejo e preparo dos alimentos, por isso pleiteamos a emenda dos vereadores para a execução do projeto.

9) SERVIÇOS DE TERCEIROS PARA O SERVIÇO/PROJETO:

Tais despesas serão custeadas com recurso próprio.

10) UTILIDADES PÚBLICAS PARA O SERVIÇO/PROJETO:

Tais despesas serão custeadas com recurso próprio.

12) QUADRO-RESUMO DO SERVIÇO/PROJETO:

ITEM DE DESPESA	Emenda de Custeio	TOTAL
	Valor previsto	Valor gasto
CUSTEIO	R\$ 80.000,00	R\$ 80.000,00
TOTAL	RS	RS 80.000,00

11) PERÍODO DE EXECUÇÃO DO PROJETO:

Início:	01/01/2026
Término:	31/12/2026

*O período deste projeto é de 12 (doze) meses, podendo ser prorrogado conforme legislação vigente.

12) IDENTIFICAÇÃO DO COORDENADOR TÉCNICO DO SERVIÇO

Nome completo: Francisco Machado dos Santos Júnior.

Formação: Gestão Pública

Telefone para contato: 16 3342-2509.

E-mail do coordenador: asiloibitinga@hotmail.com.

Nome do Representante Legal: Antonio Rafael Artuzo.

Assinatura:

Telefone: (16) 3342-2509 – e-mail: asiloibitinga@hotmail.com



Para validar visite https://sapl.ibitinga.sp.leg.br/conferir_assinatura e informe o código A7A8-8AB9-7F8A-ED30

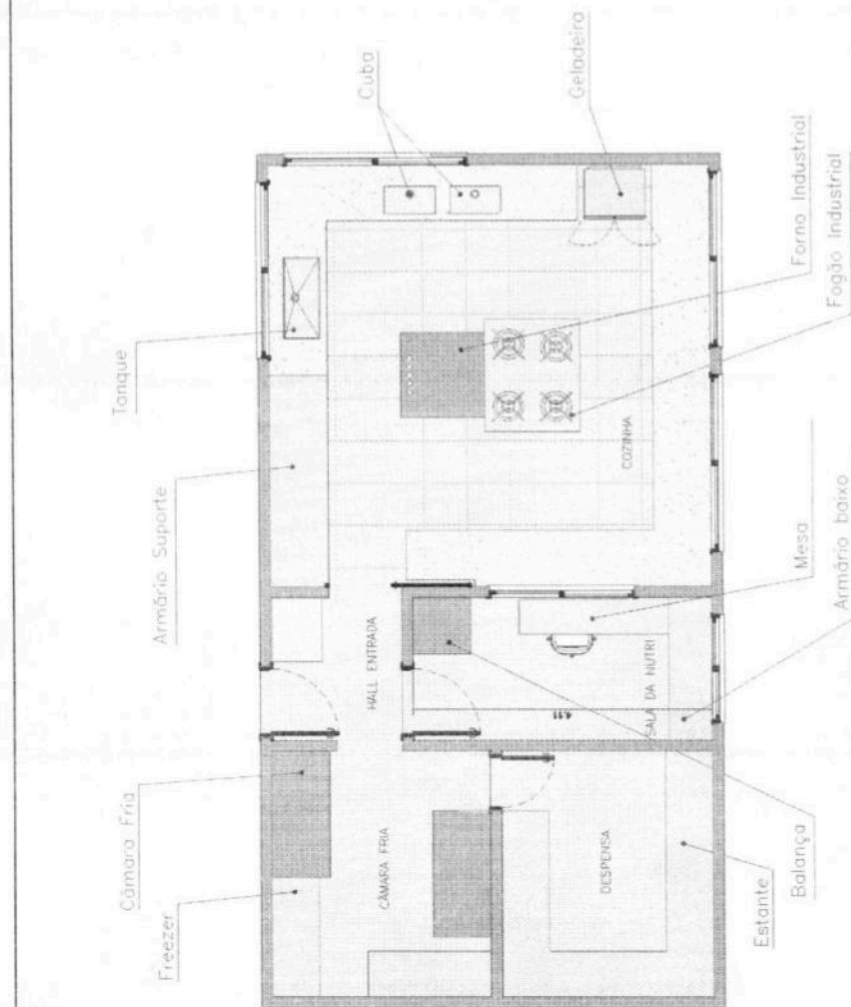

PLANTA TÉRREO
Esc. 1:100

NOTAS

- COTAS EM METROS;
- COTAS DE NÍVEL EM METROS;
- CONFERIR MEDIDAS, ABERTURAS, NÍVEIS E PRUMOS NO LOCAL;
- MEDIDAS EM COTA PREVALECEM SOBRE O DESENHO;
- ESSA PRANCHA DEVE SER IMPRESSA COLORIDA;

FOLHA

04

19

TRABALHO DESENVOLVIDO POR



JOÃO BARRO

DATA	DESENHO	ARQUIVO	DISCIPLINA	TÍTULO
20/05/2025	Arq. Bruna Carneiro	COZINHA_LAR_IBITINGA_JV.DWG	Arquitetura	REFORMA COZINHA LAR S. VICENTE
RESPONSÁVEL	ESCALA	COD. DO PROJETO	FASE	CLIENTE
ARQ. JOÃO VITOR CAMPOS	Indicada	LAR01	Executivo	Cozinha Industrial Lar S. Vicente

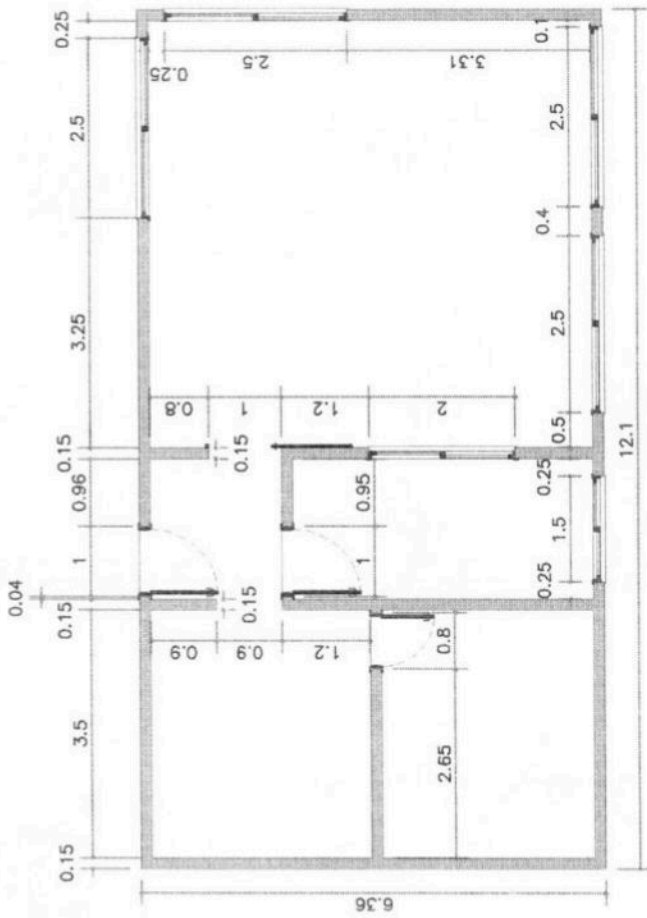

PLANTA TÉRREO
Esc. 1:100

NOTAS

- COTAS EM METROS; - CONFERIR MEDIDAS, ABERTURAS, NÍVEIS E PRUMOS NO LOCAL; - ESSA PRANCHA DEVE SER IMPRESSA COLORIDA;
- COTAS DE NÍVEL EM METROS; - MEDIDAS EM COTA PREVALECEM SOBRE O DESENHO;

DATA	DESENHO	ARQUIVO	DISCIPLINA	TÍTULO	PROJETO	CLIENTE
20/05/2025	Arq. Bruna Carneiro	COZINHA_LAR_IBITINGA_JV.DWG	Arquitetura	REFORMA COZINHA LAR S. VICENTE	Cozinha Industrial	Lar S. Vicente
RESPONSÁVEL	ESCALA	COD. DO PROJETO	FASE			
ARQ. JOÃO VITOR CAMPOS	Indicada	LAR01	Executivo			

TRABALHO DESENVOLVIDO POR



JOÃO-BARRO

FOLHA 06 / 19

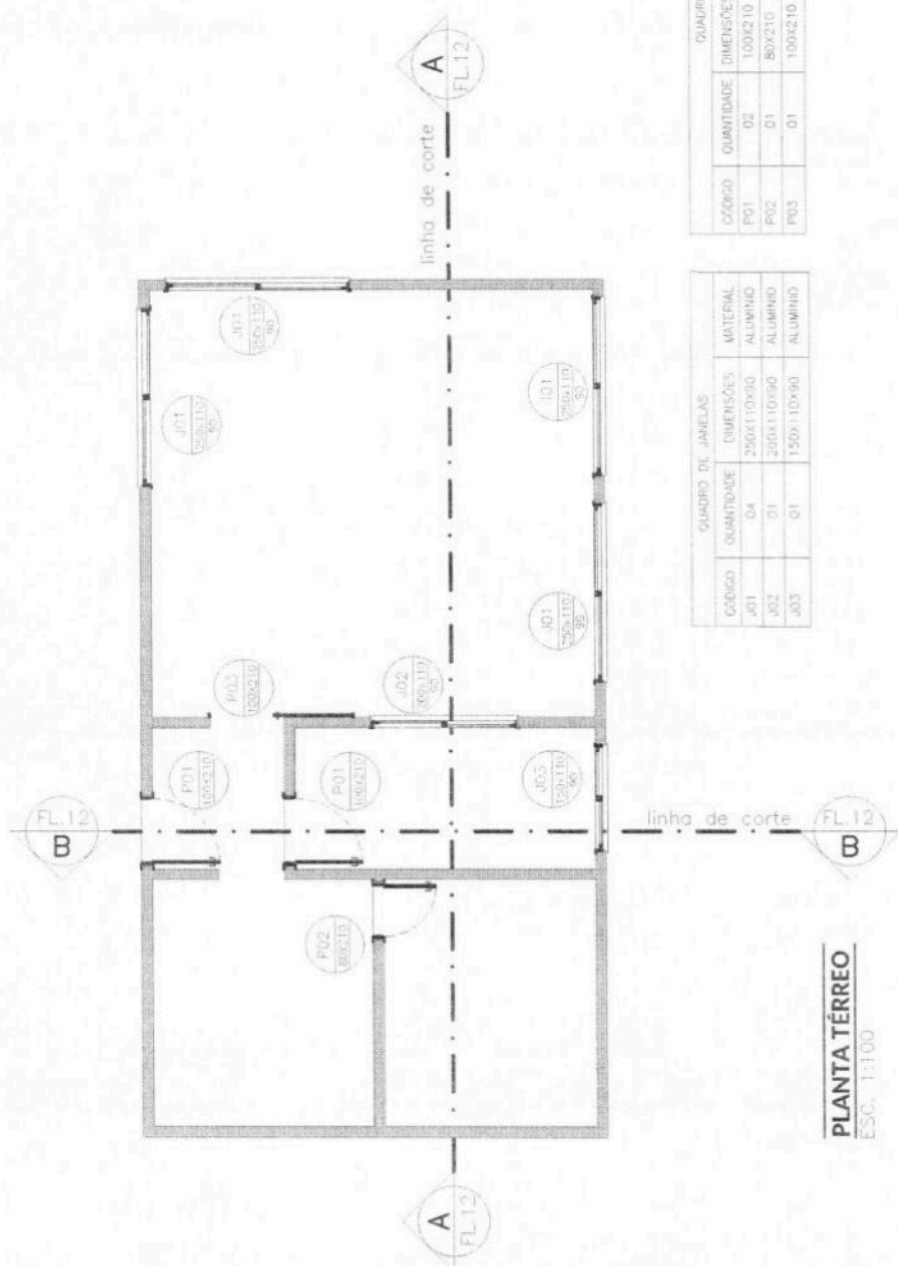

PLANTA TÉRREO

ESC, 1:100

QUADRO DE PORTAS				
CORFO	QUANTIDADE	DIMENSÕES	MATERIAL	ABERTURA
P01	02	100x210	ALUMÍNIO	ASPR
P02	01	80x210	ALUMÍNIO	ASPR
P03	01	100x210	MADERA	CORNER

QUADRO DE JANELAS		
CODIGO	QUANTIDADE	DIMENSÕES MATERIAL
J01	04	250x110x90 ALUMINIO
J02	01	200x110x90 ALUMINIO
J03	01	150x110x90 ALUMINIO

NOTAS		FOLHA	
- COTAS EM METROS; - COTAS DE NÍVEL EM METROS;		- CONFERIR MEDIDAS, ABERTURAS, NÍVEIS E PRUMOS NO LOCAL; - MEDIDAS EM COTA PREVALECEM SOBRE O DESENHO;	
- ESSA PRANCHA DEVE SER IMPRESSA COLORIDA;		07 / 19	
TRABALHO DESENVOLVIDO POR			
			
DATA 20/05/2025		DESENHO Arq. Bruna Carneiro	
ARQUIVO COZINHA_LAR_IBITINGA_JV.DWG		DISCIPLINA Arquitetura	
ESCALA Indicada		FASE Executivo	
COD. DO PROJETO LAR01		PROJETO Cozinha Industrial	
RESPONSÁVEL ARQ. JOÃO VITOR CAMPOS		CLIENTE Lar S. Vicente	



		FOLHA 08 / 19	
NOTAS		- COTAS EM METROS; - CONFERIR MEDIDAS, ABERTURAS, NÍVEIS E PRUMOS NO LOCAL; - ESSA PRANCHA DEVE SER IMPRESSA COLORIDA; - COTAS DE NÍVEL EM METROS; - MEDIDAS EM COTA PREVALECEM SOBRE O DESENHO;	
DATA	DESENHO	ARQUIVO	TÍTULO
20/05/2025	Arq. Bruna Carneiro	COZINHA_LAR_IBITINGA_JV.DWG	REFORMA COZINHA LAR S. VICENTE
RESPONSÁVEL	ARQ. JOÃO VITOR CAMPOS	ESCALA	CLIENTE
		Indicada	Cozinha Industrial Lar S. Vicente
		COD. DO PROJETO	PROJETO
		LAR01	Executivo
		FASE	
		Arquitetura	
		Executivo	

LEGENDA

PONTOS HIDRÁULICOS

ESC. 1:100

JOÃO-BARRO

ENGENHARIA E ARQUITETURA

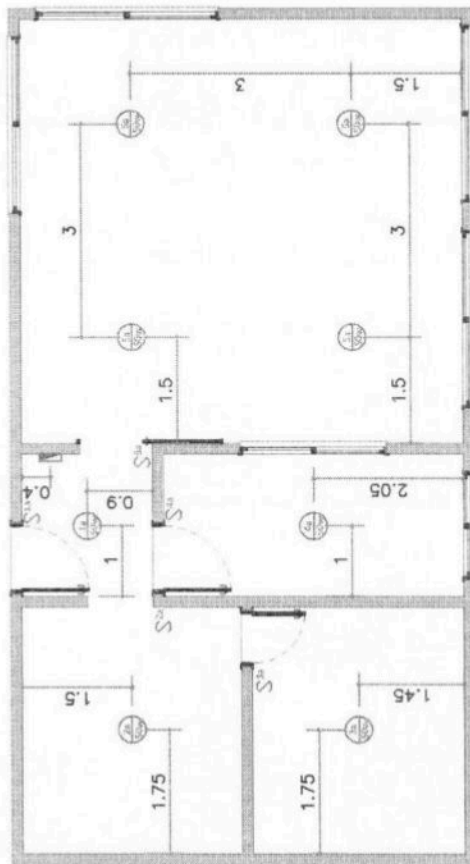

ILUMINAÇÃO

ESC. 1:100

LEGENDA

- POUR LE LUX NO TESTO
- 52 INTERPRETATION SAMPLES A 1.10M DO P500
- TEMADA BOLA 127 Vm: F+1+1+1 A 0.35M DO P500
- TEMADA BOLA 220 Vm: 2F+2 A 0.20M DO P500
- TEMADA BOLA 227 Vm: F+1+1+1 A 0.60M DO P500
- TEMADA BOLA 228 Vm: 3F+2 A 0.60M DO P500
- TEMADA METAL 127 Vm: F+1+1 A 1.10M DO P500
- TEMADA METAL 220 Vm: 2F+1 A 1.10M DO P500
- TEMADA ALTA 127 Vm: F+1+1+1 A 2.20M DO P500
- TEMADA ALTA 220 Vm: 2F+1 A 2.20M DO P500
- TEMADA 127 Vm: F+1+1 NO P500
- TEMADA 220 Vm: F+1+1 NO P500
- QUANTO DE TRABALHO DE LUZ, FORÇA E PROTEÇÕES

NOTAS

- COTAS EM METROS;
- COTAS DE NÍVEL EM METROS;

DATA	DESENHO
20/05/2025	Arq. Bruna Costa
RESPONSÁVEL	

ARQ. JOÃO VITOR CAMPOS

NOTAS

— COTAS EM METROS;	— CONFERIR MEDIDAS, ABERTURAS, NÍVEIS E PRUMOS NO LOCAL;
— COTAS DE NÍVEL EM METROS;	— MEDIDAS EM COTA PREVALECEM SOBRE O DESENHO;

DISCIPLINA	Arquitetura	
FASE	Executivo	
RESPONSÁVEL	ARQ. JOÃO VITOR CAMPOS	
DATA	20/05/2025	
DESENHO	Arq. Bruna Carneiro	
ARQUIVO	COZINHA_LAR_IBITINGA_JV.DWG	
ESCALA	Indicada	
COD. DO PROJETO	LAR01	

NOTAS

COTAS EM METROS:	- CONFERIR MEDIDAS, ABERTURAS, NÍVEIS E PRUMOS NO LOCAL:	- ESSA PRANCHA DEVE SER IMPRESSA COLORIDA;
------------------	--	--

DATA		DESENHO	ARQUIVO	DISCIPLINA	TÍTULO
20/05/2025		Arg. Bruna	COZINHA_LAR_IBITINGA_JV.DWG	Arquitetura	REFORMA COZINHA LAR S. VICENTE
RESPONSÁVEL			ESCALA	FASE	PROJETO
ARG. JOÃO VITOR CAMPOS			Indicada	Executivo	Cozinha Industrial Lar S. Vicente

FOLHA

10

19

TRABALHO DESENVOLVIDO POR



JOÃO BARRO



PLATIBANDA

CALHA

INCLINAÇÃO DE 10°

INCLINAÇÃO DE 10°

6.36

12.1

PLANTA COBERTURA

ESC. 1:100

NOTAS

— COTAS EM METROS;

— COTAS DE NÍVEL EM METROS;

— CONFERIR MEDIDAS, ABERTURAS, NÍVEIS E PRUMOS NO LOCAL;

— MEDIDAS EM COTA PREVALECEM SOBRE O DESENHO;

— ESSA PRANCHIA DEVE SER IMPRESSA COLORIDA;

FOLHA

11

19

DATA

20/05/2025

RESPONSÁVEL

ARQ. JOÃO VITOR CAMPOS

DESENHO

Arq. Bruna Carneiro

ARQUIVO

COZINHA_LAR_IBITINGA_JV.DWG

ESCALA

Indicada

DISCIPLINA

Arquitetura

FASE

Executivo

TÍTULO

REFORMA COZINHA LAR S. VICENTE

PROJETO

Cozinha Industrial Lar S. Vicente

CLIENTE

TRABALHO DESENVOLVIDO POR

JOÃO-BARRO



CORTE AA ESC. 1:100		CORTE BB ESC. 1:100	
NOTAS - COTAS EM METROS; - COTAS DE NÍVEL EM METROS; - CONFERIR MEDIDAS, ABERTURAS, NÍVEIS E PRUMOS NO LOCAL; - MEDIDAS EM COTA PREVALECEM SOBRE O DESENHO; - ESSA PRANCHA DEVE SER IMPRESSA COLORIDA;			
DATA 20/05/2025		TÍTULO REFORMA COZINHA LAR S. VICENTE	
RESPONSÁVEL ARQ. JOÃO VITOR CAMPOS		PROJETO Cozinha Industrial Lar S. Vicente	
DESENHO Arq. Bruna Carneiro		CLIENTE Lar S. Vicente	
ARQUIVO COZINHA_LAR_IBITINGA_JV.DWG		FASE Executivo	
ESCALA Indicada		COD. DO PROJETO LAR01	
DISCIPLINA Arquitetura		TRABALHO DESENVOLVIDO POR JOÃO BARRO	
FOLHA 12		FOLHA 19	



Para validar visite https://sapl.ibitinga.sp.leg.br/conferir_assinatura e informe o código A7A8-8AB9-7F8A-ED30