



Câmara Municipal de Ibitinga

Estado de São Paulo

Avenida Dr. Victor Maida, nº 563 – Centro – Ibitinga (SP) – Fone (16) 3352-7840 – CEP 14940-097
Site: www.ibitinga.sp.leg.br / E-mail: informacao@camaraibitinga.sp.gov.br

EMENDA IMPOSITIVA Nº 42 AO PLO Nº 188/2025

Tipo: EMENDA IMPOSITIVA

1. Fica incluída ao PLO nº 188/2025 a emenda Impositiva que segue.

Justificativa: Em conformidade com a legislação vigente, atendendo a necessidade da instituição, conforme segue documentação, apresentamos esta EMENDA IMPOSITIVA, para ser incluída ao orçamento do próximo ano.

Sala das Sessões, em 13 de novembro de 2025.

ZÉ ROCHA
Vereador REPUBLICANOS

CÉSAR URTADO
Vereador PODE

MARCOS MAZO
Vereador PL

JOSÉ NILSON VIANA
Vereador MDB

CÉLIO ARISTÃO
Vereador PRTB

ANTÔNIO ESMAEL ALVES DE MIRA
Vereador PODE





Câmara Municipal de Ibitinga

Estado de São Paulo

Avenida Dr. Victor Maida, nº 563 – Centro – Ibitinga (SP) – Fone (16) 3352-7840 – CEP 14940-097
Site: www.ibitinga.sp.leg.br / E-mail: informacao@camaraibitinga.sp.gov.br

Projeto de Lei nº:	188/2025			
Tipo de Emenda:	IMPOSITIVA			
Autoria Coletiva:	José Aparecido da Rocha;Antonio Esmael Alves de Mira;Célio Roberto Aristão;José Nilson Viana;César Diego Sandoval Mas Urtado;Marcos Geretto Caldas Mazo			
Justificativa: O propósito da presente emenda impositiva é contribuir com recursos próprio na realização da Reforma e Ampliação da Cozinha do Prédio da Associação Bom Jesus(Asilo) . Se faz necessária a Reforma e Ampliação da Cozinha para melhorar o atendimento de 53 idosos, na cozinha atual não tem uma dispensa que comporte todo estoque preciso, não temos a sala do nutricionista e não temos o espaço adequado pois é uma construção antiga, agora precisamos de um espaço mais compatível com nossa realidade atual, e com essa ampliação iremos conseguir o espaço adequado para o manejo e preparo dos alimentos, em anexo a planta do projeto da execução da Reforma e Ampliação da Cozinha.				
Resumo da Emenda				
Valor das dotações por Vereador Propositor	R\$90.000,00 - Valor do Vereador José Aparecido da Rocha; R\$80.000,00 - Valor do Vereador Antonio Esmael Alves de Mira; R\$50.000,00 - Valor do Vereador Célio Roberto Aristão; R\$ 20.000,00 - Valor do Vereador José Nilson Viana; R\$10.000,00 - Valor do Vereador César Diego Sandoval Mas Urtado; R\$ 10.000,00 - Valor do Vereador Marcos Geretto Caldas Mazo.			
Valor Total Aumentado de Dotações	R\$260.000,00			
Marcar com um "X" a situação do crédito orçamentário:				
CRÉDITO ORÇAMENTÁRIO:	Novo:		Suplementado:	X
Identificação do crédito orçamentário	Código	Nome		
Órgão:	02	PODER EXECUTIVO		
Unidade Orçamentária:	01	SECRETARIA DE GOVERNO		
Função:	10	SAÚDE		
Subfunção:	244	ASSISTÊNCIA COMUNITÁRIA		
Programa:	0024	GESTÃO DA SAÚDE		
Ação:	2211	MANUTENÇÃO E APOIO A GESTÃO DA SAÚDE MUNICIPAL		





Câmara Municipal de Ibitinga

Estado de São Paulo

Avenida Dr. Victor Maida, nº 563 – Centro – Ibitinga (SP) – Fone (16) 3352-7840 – CEP 14940-097
Site: www.ibitinga.sp.leg.br / E-mail: informacao@camaraibitinga.sp.gov.br

Natureza da Despesa:	4.4.50.42	AUXÍLIOS
Emenda (+):	R\$	260.000,00
CRÉDITO ORÇAMENTÁRIO REDUZIDO:		
Identificação do crédito orçamentário	Código	Nome
Órgão:	02	PODER EXECUTIVO
Unidade Orçamentária:	99	RESERVA DE CONTINGÊNCIA
Função:	99	RESERVA DE CONTINGÊNCIA
Subfunção:	999	RESERVA DE CONTINGÊNCIA
Programa:	9999	RESERVA DE CONTINGÊNCIA
Ação:	0999	RESERVA DE CONTINGÊNCIA
Natureza da Despesa:	9.9.99.99	RESERVA DE CONTINGÊNCIA
Emenda (-):	R\$	260.000,00

José Aparecido da Rocha
Vereador

Antonio Esmael Alves de Mira
Vereador

Célio Roberto Aristão
Vereador

José Nilson Viana
Vereador

César Diego Sandoval Mas Urtado
Vereador

Marcos Geretto Caldas Mazo
Vereador





ASSOCIAÇÃO SENHOR BOM JESUS

CNPJ 49.274.996/0001-12

LAR SÃO VICENTE DE PAULO

Instituição de Longa Permanência para Idosos - ILPI

Rua Gama Cerqueira, nº 430, Centro – CEP: 14940-070 - Ibitinga/SP

Ofício 40/2025.

REF: EMENDA PARLAMENTAR DE SAÚDE.

Serve o presente para entregar o Plano de Trabalho referente a Emenda Parlamentar no valor de R\$ 260.000,00 (duzentos e sessenta mil reais) indicada pelos seguintes Vereadores:

V.Exa. José Aparecido da Rocha valor de R\$ 90.000,00
Antônio Esmael Alves de Mira valor de R\$ 80.000,00
Célio Roberto Aristão valor de R\$ 50.000,00
José Nilson Viana valor de R\$ 20.000,00
César Diego Sandoval M. Urtado valor de R\$ 10.000,00
Marcos Geretto Caldas Mazzo valor de R\$ 10.000,00

Montante que será utilizado para reforma e ampliação da cozinha do Lar São Vicente ou para melhor atender todos os idosos residentes no Lar.

Sem mais para o momento.

Cordialmente,

Ibitinga, 13 de outubro de 2025.

Antonio Rafael Artuzo

Diretor Vice-presidente

Associação Senhor Bom Jesus – Lar São Vicente de Paulo

EXMO SENHOR.

JOSÉ APARECIDO DA ROCHA

DD VEREADOR DA ESTÂNCIA TURISTICA DE IBITINGA

Telefone: (16) 3342-2509 – e-mail: asiloibitinga@hotmail.com



Para validar visite https://sapl.ibitinga.sp.leg.br/conferir_assinatura e informe o código CFEF-ADCD-E49B-80E6



ASSOCIAÇÃO SENHOR BOM JESUS

CNPJ 49.274.996/0001-12

LAR SÃO VICENTE DE PAULO

Instituição de Longa Permanência para Idosos - ILPI

Rua Gama Cerqueira, nº 430, Centro – CEP: 14940-070 - Ibitinga/SP

PLANO DE TRABALHO EMENDA IMPOSITIVA.

1) IDENTIFICAÇÃO DA ORGANIZAÇÃO OU ENTIDADE SOCIAL

Nome da Organização: Associação Senhor Bom Jesus

Data de Constituição: 22/06/1969.

CNPJ: 49.274.996/0001-12.

Data de Inscrição no CNPJ: 05/10/1970.

Endereço: Rua Gama Cerqueira, nº 430.

Cidade/UF: Ibitinga/SP

Bairro: Centro.

CEP: 14940-070.

Telefone: (16) 3342-2509

Site: www.laribitinga.com.br/ E-mail: asiloibitinga@hotmail.com

Horário de funcionamento: 24 horas (ininterrupto).

Meses do ano: Todos os meses – janeiro a dezembro (ininterrupto).

Dias da semana: Todos os dias - Segunda a Domingo (ininterrupto).

1.2) INSCRIÇÕES E REGISTROS

Inscrição no CMAS Nº 001/1998.

Inscrição no CNAS Nº 246.492/1971.

Inscrição no CMDPI Nº 001/2019.

Inscrição no CNES Nº 4673913

CEBAS - Nº 235874.0002629/2019 – Validade: 30/06/2019 a 29/06/2022 (Portaria nº 226, de 23/10/2019).

1.3) Composição Da Atual Diretoria Estatutária

Presidente ou Representante Legal da Entidade: Padre Luciano Fernandes de Paula.

Cargo: Diretor Presidente

Profissão: Padre.

CPF: 304.070.428-14

RG: 42.606.813-0

Órgão Expedidor: SSP/SP

Data de Nascimento: 03/07/1965.

Vigência do mandato da diretoria atual de 01/01/2021 até 31/12/2022.

1.4). Relacione os demais Diretores

Nome do Diretor: Antônio Rafael Artuzo

Cargo: Diretor Vice-Presidente

Profissão: Empresário.

CPF: 294.423.168-50

RG: 33.803.668-4

Órgão Expedidor: SSP/SP

Nome do Diretor: Antonio Marquiori

Cargo: Diretor 1º Secretário

Profissão: Empresário.

CPF: 076.785.788-73

RG: 18.681.268

Órgão Expedidor: SSP/SP

Telefone: (16) 3342-2509 – e-mail: asiloibitinga@hotmail.com





ASSOCIAÇÃO SENHOR BOM JESUS

CNPJ 49.274.996/0001-12

LAR SÃO VICENTE DE PAULO

Instituição de Longa Permanência para Idosos - ILPI

Rua Gama Cerqueira, nº 430, Centro – CEP: 14940-070 - Ibitinga/SP

Nome do Diretor: Benedito Siviero

Cargo: Diretor 2º Secretário

CPF: 512.024.098-49

Profissão: Empresário.

RG: 4550893

Órgão Expedidor: SSP/SP

Nome do Diretor: Joel Benedito Agostini

Cargo: Diretor 2º Secretário

CPF: 593.996.008-15

Profissão: Empresário.

RG: 7627590

Órgão Expedidor: SSP/SP

Nome do Diretor: Eugenio Aparecido Coleone

Cargo: Diretor 1º Tesoureiro

CPF: 020.523.498-47

Profissão: Empresário.

RG: 1.291.003-5

Órgão Expedidor: SSP/SP

Nome do Diretor: Joel Benedito Agostini

Cargo: Diretor 2º Tesoureiro

CPF: 593.996.008-15

Profissão: Empresário.

RG: 7627590

Órgão Expedidor: SSP/SP

Nome do Diretor: Claudinei Roberto Dameto

Cargo: Conselho Fiscal

CPF: 084.139.318-43

Profissão: Pedreiro.

RG: 18034828

Órgão Expedidor: SSP/SP

Nome do Diretor: Paulo Sergio Simini

Cargo: Conselho Fiscal

CPF: 027.038.598-30

Profissão: Empresária.

RG: 22.501.312-5

Órgão Expedidor: SSP/SP

Nome do Diretor: Erik Murillo Biondo

Cargo: Conselho Fiscal

CPF: 366.621.428-24

Profissão: Empresário.

RG: 405557814

Órgão Expedidor: SSP/SP

2) ÁREA DA ATIVIDADE

Preponderante:

(X) Assistência Social () Saúde () Educação () Cultura () Esporte

Secundária, quando houver: (pode assinalar mais de 1)

() Assistência Social () Saúde () Educação () Cultura () Esporte

2.1) NATUREZA DA ORGANIZAÇÃO SOCIAL

(X) Atendimento () Assessoramento () Defesa e garantia de direitos

3) IDENTIFICAÇÃO DO SERVIÇO POR PROTEÇÃO

() Básica () Especial de Média Complexidade (X) Especial de Alta Complexidade



Telefone: (16) 3342-2509 – e-mail: asiloibitinga@hotmail.com

Para validar visite https://sapl.ibitinga.sp.leg.br/conferir_assinatura e informe o código CFEF-ADCD-E49B-80E6



ASSOCIAÇÃO SENHOR BOM JESUS

CNPJ 49.274.996/0001-12

LAR SÃO VICENTE DE PAULO

Instituição de Longa Permanência para Idosos - ILPI

Rua Gama Cerqueira, nº 430, Centro – CEP: 14940-070 - Ibitinga/SP

4) DESCRIÇÃO DO SERVIÇO

4.1) TIPO DE SERVIÇO/PROJETO

Acolhimento institucional de caráter residencial para idosos com 60 anos ou mais, de ambos os sexos, independentes e/ou com diversos graus de dependência. A natureza do acolhimento é de longa permanência e deverá ocorrer quando esgotadas todas as possibilidades de autos sustento e convívio com os familiares.

Este serviço prioriza o atendimento de idosos que vivenciam alguma situação de vulnerabilidade social, como: violência e negligência, em situação de rua e de abandono, e ainda, com vínculos familiares fragilizados ou rompidos que impossibilite a permanência no seio familiar.

4.2) IDENTIFICAÇÃO DO TERRITÓRIO PARA EXECUÇÃO DO SERVIÇO/PROJETO

A Associação Senhor Bom Jesus está localizada na Rua Gama Cerqueira, 430, Centro.

De acordo com o Plano Decenal de Assistência Social do Município de Ibitinga, a instituição compõe a Área Central, a qual concentra o maior número de equipamentos e serviços públicos.

Atualmente, 50% dos idosos residentes são provenientes da Área Central do município, sendo os outros 50% distribuídos pelos demais Setores citados no Plano Decenal.

O Setor 1 é o mais expressivo, englobando Vila Maria, Vila dos Bancários, Paineiras I e Santo Expedito; seguido do Setor 4, o qual pertencem os bairros Maria Luiza I e Nova Ibitinga.

Diante deste cenário, é possível verificar que os residentes atuais da instituição são oriundos dos bairros mais vulneráveis do município.

Importante mencionar que foram considerados como Área Central, os residentes encaminhados pela Santa Casa de Maternidade de Ibitinga e os que viviam em situação de rua.

Quanto à situação econômica, constatamos que diante da população atendida, a maioria dos idosos acolhidos são beneficiários do BPC (Benefício de Prestação Continuada), o qual é regulamentado pela Lei Orgânica da Assistência Social e os demais idosos são aposentados e/ou pensionistas com renda comprometida por empréstimos realizados ainda no núcleo familiar.

4.3) IDENTIFICAÇÃO DAS INSTALAÇÕES FÍSICAS PARA EXECUÇÃO DO SERVIÇO/PROJETO

Endereço: Rua Gama Cerqueira, nº 430, Centro – Ibitinga/SP.

Locado () Próprio () Cedido (x)

Condições de acessibilidade:

Sim (x) Parcialmente () Não Possui ()

Indicar as instalações físicas e mobiliários disponíveis na seguinte tabela:

eb

Telefone: (16) 3342-2509 – e-mail: asiloibitinga@hotmail.com



Para validar visite https://sapl.ibitinga.sp.leg.br/conferir_assinatura e informe o código CFEF-ADCD-E49B-80E6



ASSOCIAÇÃO SENHOR BOM JESUS

CNPJ 49.274.996/0001-12

LAR SÃO VICENTE DE PAULO

Instituição de Longa Permanência para Idosos - ILPI

Rua Gama Cerqueira, nº 430, Centro – CEP: 14940-070 - Ibitinga/SP

Descrição e quantificação dos ambientes disponíveis	Equipamento/móveis disponíveis para o desenvolvimento do serviço
01 Cozinha	01 Fogão industrial
15 Quartos Femininos	04 Geladeiras
15 Quartos Masculinos	01 Coifa
14 Banheiros	01 Climatizador de ar
01 Sala de Atendimento do Serviço Social	01 Freezer horizontal
01 Sala de Atendimento da Coordenação	10 Mesas de Cozinha
01 Sala de Atendimento da Fisioterapia	40 Cadeiras
02 Salas de Atendimento da Enfermagem	40 Camas
01 Sala para medicamentos	08 Chuveiros
01 Sala de Convivência	05 Computadores
03 Refeitórios	05 Impressoras
02 Quartos c/ banheiros para funcionários	26 Televisores
02 Despensas para alimentos	24 Cômodas / Guarda-Roupas
01 Lavanderia	20 Cadeiras de Rodas
01 Rouparia	20 Cadeiras de Banho
01 Recepção	04 Camas hospitalares
01 Almoxarifado	

4.4) VAGAS OFERECIDAS PARA O SERVIÇO

Hoje o Lar disponibiliza a quantia de 54 vagas distribuída em 26 vagas masculina e 28 vagas femininas. Hoje estamos com 42 vagas disponibilizada ao município.

4.5) PÚBLICO-ALVO

Idosos com 60 anos ou mais, de ambos os sexos, independentes e/ou com diversos graus de dependência.

4.6) PERÍODO DE FUNCIONAMENTO

Por se tratar de um serviço de acolhimento institucional de caráter residencial, o funcionamento em geral é ininterrupto.

O setor administrativo funciona em horário comercial, ou seja, de segunda a sexta das 7:00 às 17:00.

Telefone: (16) 3342-2509 – e-mail: asiloibitinga@hotmail.com



Para validar visite https://sapl.ibitinga.sp.leg.br/conferir_assinatura e informe o código CFEF-ADCD-E49B-80E6



ASSOCIAÇÃO SENHOR BOM JESUS

CNPJ 49.274.996/0001-12

LAR SÃO VICENTE DE PAULO

Instituição de Longa Permanência para Idosos - ILPI

Rua Gama Cerqueira, nº 430, Centro – CEP: 14940-070 - Ibitinga/SP

4.7) ABRANGÊNCIA

O atendimento é destinado exclusivamente à população idosa do Município de Ibitinga, residentes tanto na área urbana quanto na área rural.

4.8) OBJETIVO GERAL

Fornecer o acolhimento institucional e garantir a proteção integral aos idosos do Município de Ibitinga/SP que estejam em situação de vulnerabilidade social.

4.9) OBJETIVOS ESPECÍFICOS

- ✓ Incentivar o desenvolvimento do protagonismo e de habilidades para a realização de atividades da vida diária;
- ✓ Promover o acesso a programações culturais, de lazer, de esporte e ocupacionais internas e externas, relacionando-as a interesses, vivências, desejos e possibilidades dos residentes;
- ✓ Promover o acesso à renda;
- ✓ Promover a convivência mista entre os residentes de diversos graus de dependência;
- ✓ Buscar restabelecer vínculos familiares fragilizados e/ou rompidos.

4.10) CONDIÇÕES E FORMA DE ACESSO AO SERVIÇO

Por requisição de serviços de políticas públicas setoriais, CREAS, demais serviços Socioassistenciais, Ministério Público ou Poder Judiciário.

Desde o início de 2021 a instituição tem realizado um trabalho integrado com a Secretaria Municipal de Desenvolvimento Social, em que ficou combinado como protocolo para acolhimento institucional o encaminhamento da solicitação de vaga pelo CREAS após a verificação da real necessidade e esgotadas todas as possibilidades de manutenção do idoso em sua família de origem.

Passo a passo:

1º - Família solicita o acolhimento institucional para a Secretaria de Desenvolvimento Social, sendo atendida pelo assistente social de plantão, o qual realizará a escuta e as devidas orientações;

2º - O assistente social de plantão encaminha solicitação da vaga para a equipe do CREAS com relatório social explicitando o relato para que o equipamento inicie as ações junto à família. Em caso de impossibilidade de permanência na família, o CREAS envia a solicitação de vaga para a instituição com relatório social.

3º - Com a solicitação de vaga recebida, a equipe da instituição realiza visita domiciliar para verificar as informações relatadas e confirmar a livre vontade do idoso em ser institucionalizado, uma vez que, em caso de negativa por parte do idoso, só poderá ser realizado acolhimento compulsório com autorização judicial. Neste momento também é explicado ao idoso e seus familiares as normas institucionais, bem como o funcionamento da instituição.

4º - A partir da concordância do idoso, a assistente social da instituição orienta os familiares quanto aos exames exigidos para entrada na Instituição e realiza o agendamento da data do acolhimento, os quais devem ocorrer preferencialmente às segundas-feiras no período da tarde.

Telefone: (16) 3342-2509 – e-mail: asiloibitinga@hotmail.com



Para validar visite https://sapl.ibitinga.sp.leg.br/conferir_assinatura e informe o código CFEF-ADCD-E49B-80E6



ASSOCIAÇÃO SENHOR BOM JESUS

CNPJ 49.274.996/0001-12

LAR SÃO VICENTE DE PAULO

Instituição de Longa Permanência para Idosos - ILPI

Rua Gama Cerqueira, nº 430, Centro – CEP: 14940-070 - Ibitinga/SP

4.11) METODOLOGIA DO SERVIÇO

O atendimento se inicia com o acolhimento institucional do idoso, devendo na data ser entregue todos os documentos pessoais para o Setor de Serviço Social.

A equipe profissional realiza reunião para discussão de caso semanalmente, e é neste momento que é elaborado o Plano Individual de Atendimento (PIA) do idoso, registrando as ações de cada profissional e a preferência do idoso nas atividades que mais lhe agrada.

O idoso é inserido na rotina institucional, a qual se configura basicamente em:

- ✓ 7:00 às 7:30 – Despertar;
- ✓ 7:30 às 8:00 – Café da manhã;
- ✓ 8:00 às 8:30 – Medicação;
- ✓ 8:30 às 11:00 – Higienização pessoal;
- ✓ 9:00 às 11:00 – Banho de sol;
- ✓ 11:00 às 11:30 – Almoço;
- ✓ 11:30 às 14:00 – Descanso;
- ✓ 14:00 às 14:30 – Café da tarde;
- ✓ 14:30 às 17:00 - Atividades diversas dependendo cronograma da instituição/profissionais;
- ✓ 17:00 às 17:30 – Janta;
- ✓ 17:30 às 18:30 – Horário livre;
- ✓ 18:30 às 20:00 – Higienização pessoal dos idosos dependentes;
- ✓ 20:00 – Ceia/Medicação;

*Os idosos independentes vão para o leito conforme vontade própria.

** A higienização pessoal ocorre conforme demanda, mas os horários citados acima são estipulados na rotina institucional.

Dentro desta rotina descrita acima estão inseridas as diversas atividades diárias com a equipe profissional, como:

1. Setor Administrativo: Composto pelo Coordenador Administrativo, realiza a coordenação de todas as atividades desenvolvidas na instituição, inclusive a área financeira. Setor diretamente responsável pela organização da faxina e lavanderia.
2. Setor de Cuidados: Composto pela Enfermeira, Técnicos de Enfermagem e Cuidadores, os quais realizam a higienização pessoal dos idosos, auxiliam nas refeições, realizam curativos, controle de pressão arterial e glicemia, acompanham os idosos em consultas médicas e exames, e possuem as atribuições divididas conforme preconiza RDC nº 502/2021 da ANVISA e COREN;
3. Setor de Nutrição: Elaboração de cardápio, acompanhamento nutricional dos idosos, elaboração da lista de compras e controle de estoque. Setor diretamente responsável pela alimentação dos idosos;
4. Ainda fazem parte da equipe da instituição os profissionais de: Serviço Social, Psicologia, Fisioterapia, Terapia Ocupacional e Farmácia, os quais atuam conforme demanda.

4.12) ATIVIDADES DESENVOLVIDAS

As atividades desenvolvidas na instituição estão previstas na Tipificação Nacional de Serviços Socioassistenciais, como acolhida/recepção; escuta; desenvolvimento do convívio familiar, grupal e social; estudo social; cuidados

Telefone: (16) 3342-2509 – e-mail: asiloibitinga@hotmail.com



Para validar visite https://sapl.ibitinga.sp.leg.br/conferir_assinatura e informe o código CFEF-ADCD-E49B-80E6



ASSOCIAÇÃO SENHOR BOM JESUS

CNPJ 49.274.996/0001-12

LAR SÃO VICENTE DE PAULO

Instituição de Longa Permanência para Idosos - ILPI

Rua Gama Cerqueira, nº 430, Centro – CEP: 14940-070 - Ibitinga/SP

peçoais; orientação e encaminhamentos para a rede de serviços locais com resolutividade; construção de plano individual de atendimento; orientação sociofamiliar; protocolos; acompanhamento e monitoramento dos encaminhamentos realizados; referência e contra referência; elaboração de relatórios e/ou prontuários dos idosos; trabalho interdisciplinar; diagnóstico socioeconômico; providências para acesso a documentação pessoal; atividades de convívio e de organização da vida cotidiana; estímulo ao convívio familiar, grupal e social; mobilização para o exercício da cidadania; articulação da rede de serviços Socioassistenciais; articulação com os serviços de outras políticas públicas setoriais e de defesa de direitos; articulação interinstitucional com os demais órgãos do Sistema de Garantia de Direitos; monitoramento e avaliação do serviço.

Além destas atividades, estão previstas para o ano de 2022 as atividades abaixo relacionadas por mês:

Plano de Trabalho Anual

Plano de Trabalho Anual												
Atividades/Mês	1	2	3	4	5	6	7	8	9	10	11	12
Acolhimento Institucional	x	x	x	x	x	x	x	x	x	x	x	x
Visita domiciliar e/ou contato com familiares	x	x	x	x	x	x	x	x	x	x	x	x
Reunião de equipe	x	x	x	x	x	x	x	x	x	x	x	x
Fisioterapia	x	x	x	x	x	x	x	x	x	x	x	x
Terapia Ocupacional	x	x	x	x	x	x	x	x	x	x	x	x
Acompanhamento com nutricionista	x	x	x	x	x	x	x	x	x	x	x	x
Acompanhamento com equipe de enfermagem e médicos	x	x	x	x	x	x	x	x	x	x	x	x
Acompanhamento com farmacêutica	x	x	x	x	x	x	x	x	x	x	x	x
Psicologia	x	x	x	x	x	x	x	x	x	x	x	x
Participação dos idosos em eventos na comunidade		x				x	x		x			x
Passeios diversos (sorveteria, pastelaria etc.).	x		x		x			x			x	
Capacitação/treinamento com funcionários			x			x			x			x
Festa Junina com familiares						x						
Confraternização de Natal com familiares												x
Prestação de Contas												x

4.13) ARTICULAÇÃO DE REDE

O acesso ao Serviço de Acolhimento Institucional se dará por intermédio do Centro Especializado de Referência de Assistência Social – CREAS, sendo este o equipamento responsável por verificar a real necessidade do acolhimento através dos encaminhamentos do Centro de Referência de Assistência Social – CRAS, Secretaria de Desenvolvimento Social, Santa Casa de Ibitinga, Poder Judiciário, e ainda por demanda de atendimento espontâneo.

No entanto, após o acolhimento institucional, cabe à instituição realizar a articulação necessária com os demais órgãos garantindo o melhor acesso aos direitos dos idosos.

Telefone: (16) 3342-2509 – e-mail: asiloibitinga@hotmail.com



Para validar visite https://sapl.ibitinga.sp.leg.br/conferir_assinatura e informe o código CFEF-ADCD-E49B-80E6



ASSOCIAÇÃO SENHOR BOM JESUS

CNPJ 49.274.996/0001-12

LAR SÃO VICENTE DE PAULO

Instituição de Longa Permanência para Idosos - ILPI

Rua Gama Cerqueira, nº 430, Centro – CEP: 14940-070 - Ibitinga/SP

4.14) IMPACTOS ESPERADOS

- ✓ Redução das violações dos direitos Socioassistenciais, seus agravamentos ou reincidência;
- ✓ Redução da presença de pessoas em situação de rua e de abandono;
- ✓ Indivíduos e famílias protegidas;
- ✓ Construção da autonomia;
- ✓ Rompimento do ciclo da violência doméstica e familiar.

4.15) INDICADORES DE MONITORAMENTO E AVALIAÇÃO

- ✓ Relatório mensal de atividades;
- ✓ Listagem total de idosos acolhidos;
- ✓ Questionário de satisfação com os idosos acolhidos.

5) TIPO SERVIÇO/PROJETO:

TIPO
ATENDIMENTO AO IDOSO.
PROJETO DE REFORMA E AMPLIAÇÃO DA COZINHA.

6) VALOR DISPONIBILIZADO POR CADA VEREADOR PELA SAUDE:

TIPO	PAGAMENTO
JOSÉ APARECIDO DA ROCHA	R\$ 90.000,00
ANTONIO ESMAEL ALVES DE MIRA	R\$ 80.000,00
CELIO ROBERTO ARISTÃO	R\$ 50.000,00
JOSÉ NILSON VIANA	R\$ 20.000,00
CÉSAR DIEGO SANDOVAL M. URTADO	R\$ 10.000,00
MARCOS GERETTO CALDAS MAZO	R\$ 10.000,00
TOTAL	R\$ 260.000,00

7) PREVISÃO DE CUSTOS E CRONOGRAMA DE DESEMBOLSO:

TIPO	PAGAMENTO
REFORMA E ADEQUAÇÃO COZINHA	R\$ 260.000,00
TOTAL	R\$ 260.000,00

8) JUSTIFICATIVA:

Hoje o Lar São Vicente está com 53 idosos, na época da construção da cozinha eram 42. Nossa cozinha atualmente não tem uma dispensa que comporte todo estoque preciso, não temos a sala do Nutricionista e não temos o espaço

Telefone: (16) 3342-2509 – e-mail: asiloibitinga@hotmail.com



Para validar visite https://sapl.ibitinga.sp.leg.br/conferir_assinatura e informe o código CFEF-ADCD-E49B-80E6



ASSOCIAÇÃO SENHOR BOM JESUS

CNPJ 49.274.996/0001-12

LAR SÃO VICENTE DE PAULO

Instituição de Longa Permanência para Idosos - ILPI

Rua Gama Cerqueira, nº 430, Centro – CEP: 14940-070 - Ibitinga/SP

adequado pois é uma construção da década de 60 e foram feitos apenas reparos necessários até hoje, agora precisamos de um espaço mais compatível com nossa realidade atual, e com essa ampliação iremos conseguir o espaço adequado para o manejo e preparo dos alimentos, por isso pleiteamos a emenda dos vereadores para a execução do projeto.

9) SERVIÇOS DE TERCEIROS PARA O SERVIÇO/PROJETO:

Tais despesas serão custeadas com recurso próprio.

10) UTILIDADES PÚBLICAS PARA O SERVIÇO/PROJETO:

Tais despesas serão custeadas com recurso próprio.

11) QUADRO-RESUMO DO SERVIÇO/PROJETO:

ITEM DE DESPESA	Emenda de Saúde	TOTAL
	Valor previsto	Valor gasto
SAÚDE	R\$ 260.000,00	R\$ 260.000,00
TOTAL	R\$ 260.000,00	R\$ 260.000,00

12) PERÍODO DE EXECUÇÃO DO PROJETO:

Início:	01/01/2026
Término:	31/12/2026

*O período deste projeto é de 12 (doze) meses, podendo ser prorrogado conforme legislação vigente.

13) IDENTIFICAÇÃO DO COORDENADOR TÉCNICO DO SERVIÇO

Nome completo: Francisco Machado dos Santos Júnior.

Formação: Gestão Pública

Telefone para contato: 16 3342-2509.

E-mail do coordenador: asiloibitinga@hotmail.com.

Nome do Representante Legal: Antonio Rafael Artuzo.

Assinatura:

Telefone: (16) 3342-2509 – e-mail: asiloibitinga@hotmail.com



Para validar visite https://sapl.ibitinga.sp.leg.br/conferir_assinatura e informe o código CFEF-ADCD-E49B-80E6

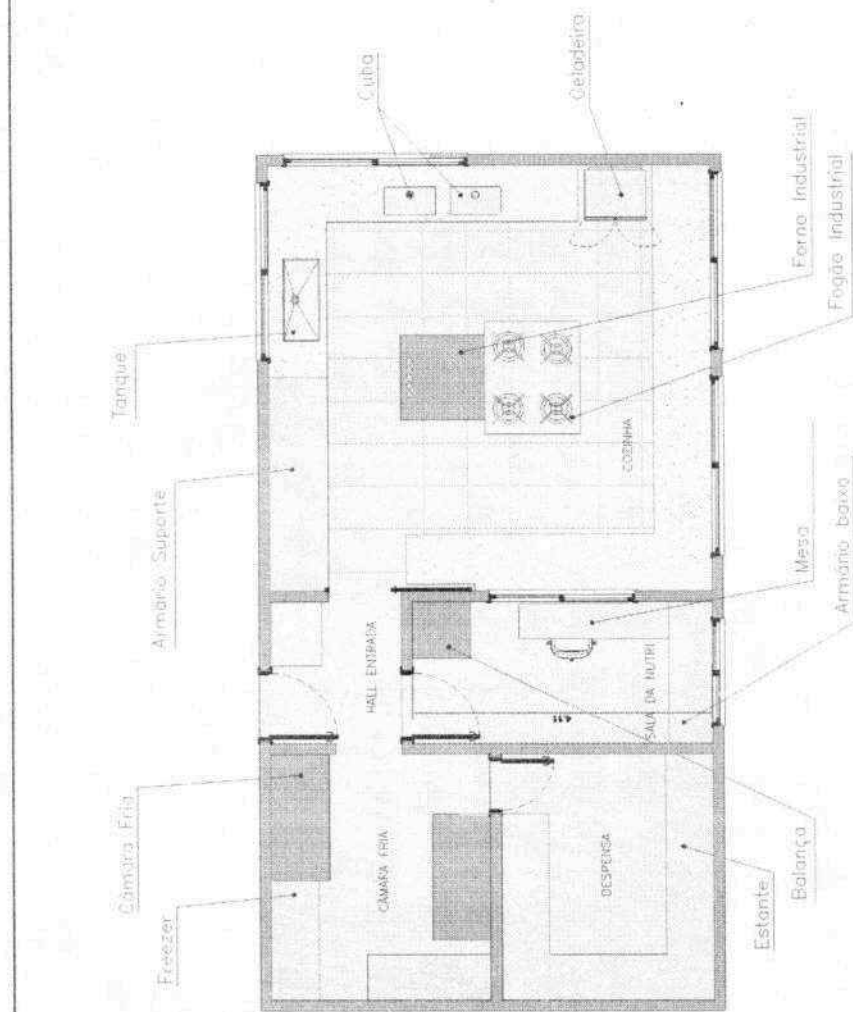

PLANTA TÉRREO
ESC. 1:100

NOTAS

- COTAS EM METROS; - CONFERIR MEDIDAS, ABERTURAS, NÍVEIS E PRUMOS NO LOCAL; - ESSA PRANCHA DEVE SER IMPRESSA COLORIDA;
- COTAS DE NÍVEL EM METROS; - MEDIDAS EM COTA PREVALECEM SOBRE O DESENHO;

FOLHA
04 **19**

TRABALHO DESENVOLVIDO POR



JOÃO-BARRO

DATA	DESENHO	ARQUIVO	DISCIPLINA	TÍTULO
20/05/2025	Arq. Bruna Carneiro	COZINHA_LAR_IBITINGA_JV.DWG	Arquitetura	REFORMA COZINHA LAR S. VICENTE
RESPONSÁVEL	ESCALA	COD. DO PROJETO	FASE	CLIENTE
ARQ. JOÃO VITOR CAMPOS	Indicada	LAR01	Executivo	Cozinha Industrial Lar S. Vicente

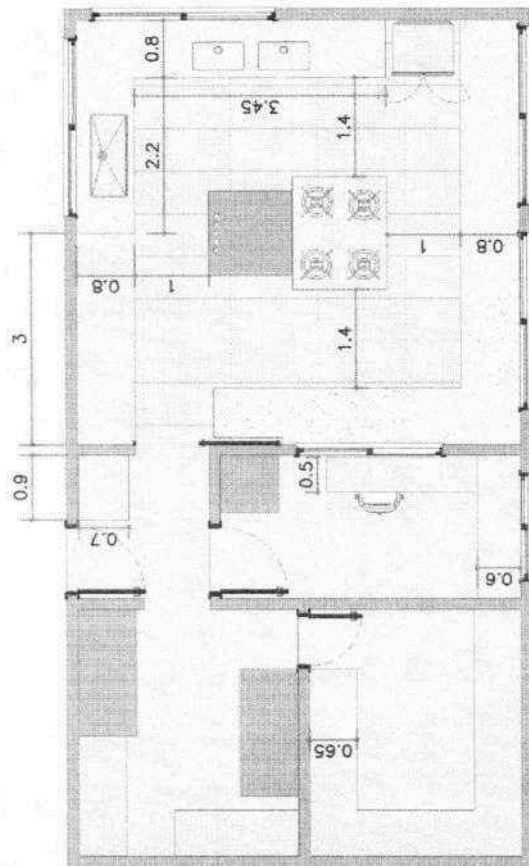

PLANTA TÉRREO
ESC. 1:100

NOTAS

- COTAS EM METROS; - CONFERIR MEDIDAS, ABERTURAS, NÍVEIS E PRUMOS NO LOCAL; - ESSA PRANCHA DEVE SER IMPRESSA COLORIDA;
- COTAS DE NÍVEL EM METROS; - MEDIDAS EM COTA PREVALECEM SOBRE O DESENHO;

FOLHA

05

19

TRABALHO DESENVOLVIDO POR



JOÃO BARRO

TÍTULO
REFORMA COZINHA LAR S. VICENTE

PROJETO
Cozinha Industrial Lar S. Vicente

DISCIPLINA
Arquitetura

FASE
Executivo

DATA
20/05/2025

RESPONSÁVEL
ARQ. JOÃO VITOR CAMPOS

ARQUIVO

ESCALA
Indicada

COD. DO PROJETO
LAR01

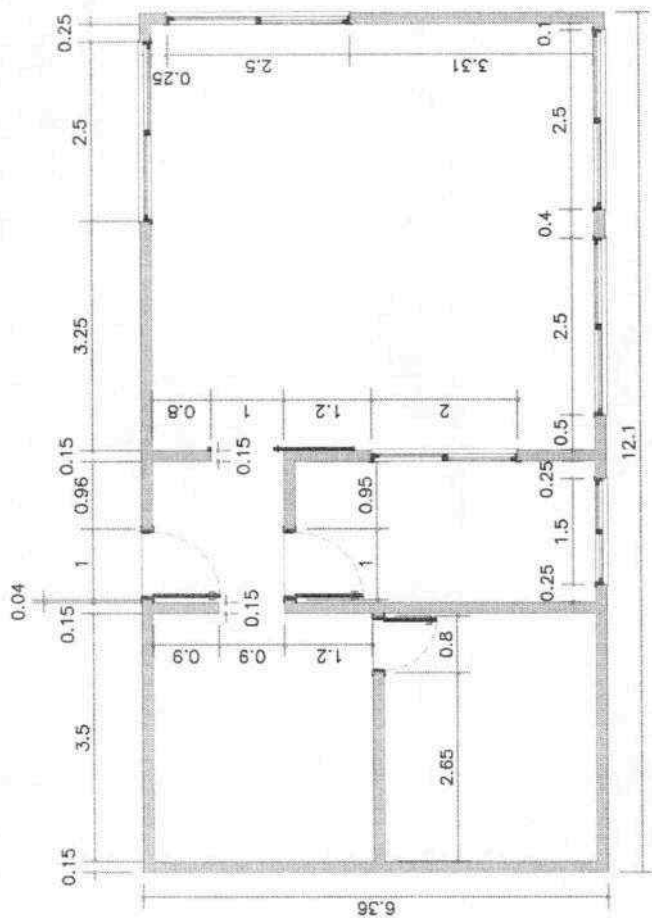

PLANTA TÉRREO
ESCA: 1:100

NOTAS: FOLHA 06 19

— COTAS EM METROS; — CONFERIR MEDIDAS, ABERTURAS, NÍVEIS E PRUMOS NO LOCAL; — ESSA PRANCHA DEVE SER IMPRESSA COLORIDA;
— COTAS DE NÍVEL EM METROS; — MEDIDAS EM COTA PREVALECEM SOBRE O DESENHO;

TRABALHO DESENVOLVIDO POR



JOÃO BARRO

DATA	DESENHO	ARQUIVO	DISCIPLINA	TÍTULO	PROJETO	CLIENTE
20/05/2025	Arq. Bruna Carneiro	COZINHA_LAR_IBITINGA_V.DWG	Arquitetura	REFORMA COZINHA LAR S. VICENTE	Cozinha Industrial	Lar S. Vicente
RESPONSÁVEL	ESCALA	COD. DO PROJETO	FASE			
ARQ. JOÃO VITOR CAMPOS	Indicada	LAR01	Executivo			

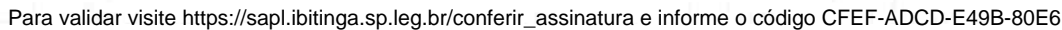

FSC: 1:130

JOHN BARRO

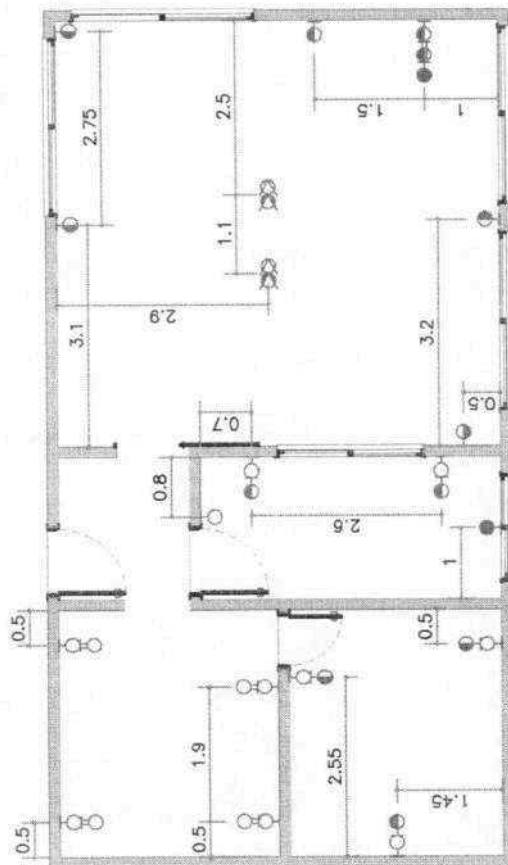

PONTOS ELÉTRICOS

EST 1:100

LEGENDA

- Todas as tomadas da casa devem ser duplas e de 3 pinos, como mostra o desenho abaixo.
- Tomadas altas para ar condicionado foram posicionadas na área de lazer, sala de estar e quartos. Tomadas de 127v para ar bivolt.
- Na área do deck, foi designado um ponto para a casa de máquinas.

OBSERVAÇÕES

NOTAS

- COTAS EM METROS:

— COTAS DE NÍVEL EM METROS;

DATA	DESENHO
------	---------

20/05/2025 Arg. Bruna Co

ABO: 10X0 VITOR CAMPOS

2

19/31 - Emenda Impositiva n° 42 ad

FOLHA

60

19

TRABALHO DESENVOLVIDO POR



សេវាប្រតិបត្តិការ

CONCLUSIONS

1	2	3	4	5	6	7	8	9	10	11	12	13	14	15	16	17	18	19	20	21	22	23	24	25	26	27	28	29	30	31	32	33	34	35	36	37	38	39	40	41	42	43	44	45	46	47	48	49	50	51	52	53	54	55	56	57	58	59	60	61	62	63	64	65	66	67	68	69	70	71	72	73	74	75	76	77	78	79	80	81	82	83	84	85	86	87	88	89	90	91	92	93	94	95	96	97	98	99	100
---	---	---	---	---	---	---	---	---	----	----	----	----	----	----	----	----	----	----	----	----	----	----	----	----	----	----	----	----	----	----	----	----	----	----	----	----	----	----	----	----	----	----	----	----	----	----	----	----	----	----	----	----	----	----	----	----	----	----	----	----	----	----	----	----	----	----	----	----	----	----	----	----	----	----	----	----	----	----	----	----	----	----	----	----	----	----	----	----	----	----	----	----	----	----	----	----	----	----	-----

ros

Pág. 19/31 - Emenda Impositiva nº 42 ao PLO nº 188/2025- Recebida em 14/11/2025 17:26:10. Esta é uma cópia do original assinado digitalmente por JOSE APARECIDO DA ROCHA e outros

Para validar visite https://sapl.ibitinga.sp.leg.br/conferir_assinatura e informe o código CFEF-ADCD-E49B-80E6

ICP
Brasil



PLATIBANDA

CALHA

INCLINAÇÃO DE 10°

INCLINAÇÃO DE 10°

6.36

12.1

PLANTA COBERTURA

ESC. 1:100

NOTAS

- COTAS EM METROS;

- COTAS DE NÍVEL EM METROS;

- CONFERIR MEDIDAS, ABERTURAS, NÍVEIS E PRUMOS NO LOCAL;

- MEDIDAS EM COTA PREVALECEM SOBRE O DESENHO;

- ESSA PRANCHA DEVE SER IMPRESSA COLORIDA;

FOLHA

11 / 19

TRABALHO DESENVOLVIDO POR

JOÃO BARRO

ARQUITETO

DATA	20/05/2025	DESENHO	Arq. Bruno Carneiro	ARQUIVO	COZINHA_LAR_IBITINGA_IV.DWG	DISCIPLINA	Arquitetura	TÍTULO	REFORMA COZINHA LAR S. VICENTE
RESPONSÁVEL	ARQ. JOÃO VITOR CAMPOS	ESCALA	Indicada	COD. DO PROJETO	LAR01	FASE	Executivo	PROJETO	Cozinha Industrial Lar S. Vicente
								CLIENTE	

Pág. 21/31 - Emenda Impositiva nº 42 ao PLO nº 188/2025- Recebida em 14/11/2025 17:26:10. Esta é uma cópia do original assinado digitalmente por JOSE APARECIDO DA ROCHA e outros

ICP Brasil



CORTE AA ESC. 1:100		CORTE BB ESC. 1:100	
NOTAS - COTAS EM METROS; - COTAS DE NÍVEL EM METROS; - CONFERIR MEDIDAS, ABERTURAS, NÍVEIS E PRUMOS NO LOCAL; - MEDIDAS EM COTA PREVALECEM SOBRE O DESENHO; - ESSA PRANCHIA DEVE SER IMPRESSA COLORIDA;			
FOLHA 12 / 19		TRABALHO DESENVOLVIDO POR JOÃO-BARRO	
DATA 20/05/2025		TÍTULO REFORMA COZINHA LAR S. VICENTE	
RESPONSÁVEL ARQ. JOÃO VITOR CAMPOS		CLIENTE Cozinha Industrial Lar S. Vicente	
DESENHO Arq. Bruno Carneiro		PROJETO Executivo	
ARQUIVO COZINHA_LAR_IBITINGA_VJ.DWG		FASE Executivo	
ESCALA Indicada		COD. DO PROJETO LAR01	



Para validar visite https://sapl.ibitinga.sp.leg.br/conferir_assinatura e informe o código CFEF-ADCD-E49B-80E6

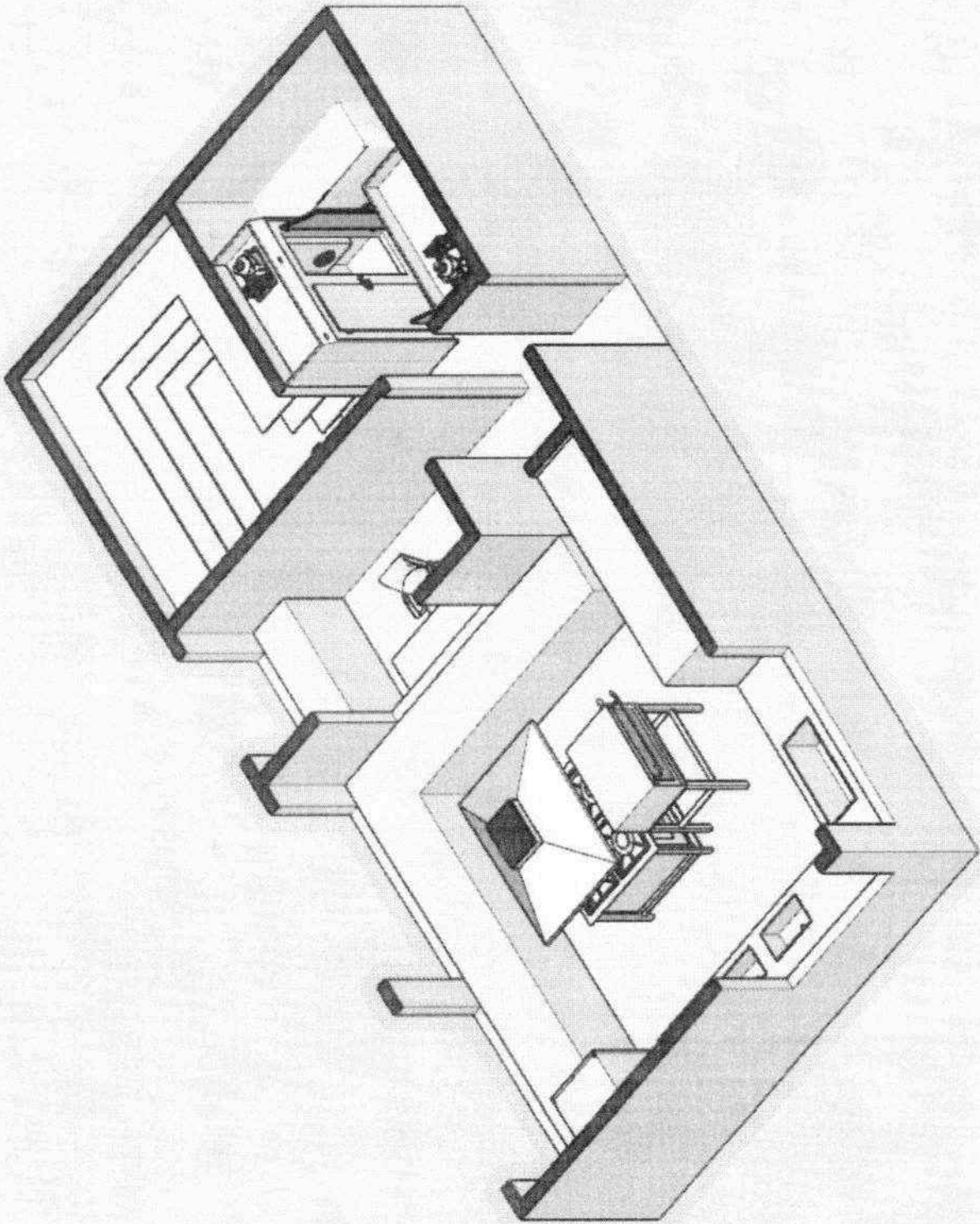

VISTAS



13



VISTA A ESC. 1:100		VISTA B ESC. 1:100	
VISTA C ESC. 1:100		VISTA D ESC. 1:100	
FACHADAS 1:100			
<div>CONSIDERAR MAIS 5% DE MARGEM PARA PINTURAS E REVESTIMENTOS</div>			
OBSERVAÇÕES			
FOLHA 14 / 19			
NOTAS		TRABALHO DESENVOLVIDO POR	
- COTAS EM METROS;		- ESSA PRANCHA DEVE SER IMPRESSA COLORIDA;	
- COTAS DE NÍVEL EM METROS;		- MEDIDAS EM COTA PREVALECEM SOBRE O DESENHO;	
DATA	DESENHO	ARQUIVO	TÍTULO
20/05/2025	Arq. Bruna Carneiro	COZINHA_LAR_IBITINGA_JV.DWG	REFORMA COZINHA LAR S. VICENTE
RESPONSÁVEL	ARQ. JOÃO VITOR CAMPOS	ESCALA	CLIENTE
		Indicada	Cozinha Industrial Lar S. Vicente
		COD. DO PROJETO	PROJETO
		LAR01	Executivo
		DISCIPLINA	Arquitetura
		FASE	Executivo

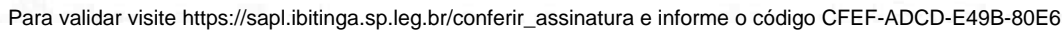



VISTA A ESC. 1:100		VISTA B ESC. 1:100		VISTA C ESC. 1:100		VISTA D ESC. 1:100		COZINHA 1:100																									
<div>NOTAS</div> <div>— COTAS EM METROS; — COTAS DE NÍVEL EM METROS; — CONFERIR MEDIDAS, ABERTURAS, NÍVEIS E PRUMOS NO LOCAL; — MEDIDAS EM COTA PREVALECEM SOBRE O DESENHO; — ESSA PRANCHA DEVE SER IMPRESSA COLORIDA;</div> <div>CONSIDERAR MAIS 5% DE MARGEM PARA PINTURAS E REVESTIMENTOS</div>																																	
OBSERVAÇÕES																																	
<div>FOLHA 16 / 19</div> <div>TRABALHO DESENVOLVIDO POR JOÃO-BARRO</div> <table><tr><td>DATA</td><td>20/05/2025</td><td>RESPONSÁVEL</td><td>Arq. Bruna Carneiro</td><td>DISCIPLINA</td><td>Arquitetura</td><td>TÍTULO</td><td>REFORMA COZINHA LAR S. VICENTE</td></tr><tr><td>ARQ.</td><td>JOÃO VITOR CAMPOS</td><td>ESCALA</td><td>Indicada</td><td>FASE</td><td>Executivo</td><td>PROJETO</td><td>Cozinha Industrial Lar S. Vicente</td></tr><tr><td colspan="4"></td><td>COD. DO PROJETO</td><td>LAR01</td><td>CLIENTE</td><td></td></tr></table>										DATA	20/05/2025	RESPONSÁVEL	Arq. Bruna Carneiro	DISCIPLINA	Arquitetura	TÍTULO	REFORMA COZINHA LAR S. VICENTE	ARQ.	JOÃO VITOR CAMPOS	ESCALA	Indicada	FASE	Executivo	PROJETO	Cozinha Industrial Lar S. Vicente					COD. DO PROJETO	LAR01	CLIENTE	
DATA	20/05/2025	RESPONSÁVEL	Arq. Bruna Carneiro	DISCIPLINA	Arquitetura	TÍTULO	REFORMA COZINHA LAR S. VICENTE																										
ARQ.	JOÃO VITOR CAMPOS	ESCALA	Indicada	FASE	Executivo	PROJETO	Cozinha Industrial Lar S. Vicente																										
				COD. DO PROJETO	LAR01	CLIENTE																											



 ELIANE FORMA BRANCO AC (45cm x 45cm = 11m²)		 ELIANE FORMA BRANCO AC (45cm x 45cm = 9m²)	
VISTA A ESC. 1:100		VISTA B ESC. 1:100	
 ELIANE FORMA BRANCO AC (45cm x 45cm = 11m²)		 ELIANE FORMA BRANCO AC (45cm x 45cm = 9m²)	
VISTA C ESC. 1:100		VISTA D ESC. 1:100	
DESPENSA 1:100			
<div>CONSIDERAR MAIS 3% DE MARGEM PARA PINTURAS E REVESTIMENTOS</div>			
OBSERVAÇÕES			
FOLHA 17 / 19			
TRABALHO DESENVOLVIDO POR			
NOTAS		FOLHA 17 / 19	
- COTAS EM METROS;		- CONFERIR MEDIDAS, ABERTURAS, NÍVEIS E PRUMOS NO LOCAL;	
- COTAS DE NÍVEL EM METROS;		- MEDIDAS EM COTA PREVALECEM SOBRE O DESENHO;	
- ESSA PRANCHA DEVE SER IMPRESSA COLORIDA;			
DATA	DESENHO	DISCIPLINA	TÍTULO
20/05/2025	Arq. Bruna Carneiro	Arquitetura	REFORMA COZINHA LAR S. VICENTE
RESPONSÁVEL	ARQ. JOÃO VITOR CAMPOS	FASE	CLIENTE
		Executivo	Cozinha Industrial Lar S. Vicente
		COD. DO PROJETO	
		LAR01	
		ESCALA	
		Indicada	

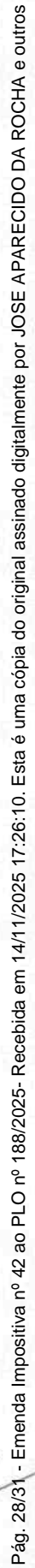
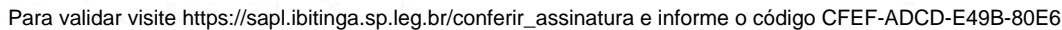

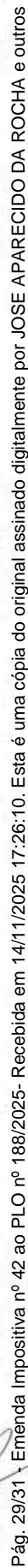
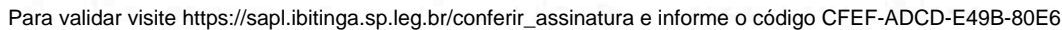

CRONOGRAMA PAGAMENTO DA OBRA:

Valor previsto para o desenvolvimento do projeto:

R\$: 310.000,00

Início da obra;

Fundação (brocas concretadas): 15%

Alicerce e baldrame: 15%

Metade da alvenaria: 20%

Alvenaria até o respaldo: 20%

Laje e relhado: 15%

Acabamento: 15%

Ibatinga 10 de novembro de 2025



João Vitor Campos

Whatsapp (16) 99714-1372 - Email jdbarquitos@gmail.com



Para validar visite https://sapl.ibatinga.sp.leg.br/conferir_assinatura e informe o código CFEF-ADCD-E49B-80E6



Para validar visite https://sapl.ibitinga.sp.leg.br/conferir_assinatura e informe o código CFEF-ADCD-E49B-80E6