

*Câmara Municipal*  
*da Estância Turística de Ibatinga - SP*  
*- Capital Nacional do Bordado*

**CÓPIA**

**OFÍCIO ESPECIAL**

Ibatinga, em 15 de abril de 2019.

**ASSUNTO: SOLICITA RETIRADA DO PLO 142/2018.**

Excelentíssima Senhora Prefeita Municipal,

Em análise ao Projeto de Lei nº 142/2018, protocolizado em 02/10/2018 sob o nº 218/2018, verifiquei o que segue:

- A RUA 01, DO JARDIM ELDORADO III É PROLONGAMENTO DE RUA EXISTENTE LOCALIZADA NO JARDIM ELDORADO II, DENOMINADA DE RUA VEREADOR DR. WALTER SECANHO (Lei nº 3.314, de 18 de novembro de 2009) – entre os mencionados loteamentos está localizada a área de futuro Bairro com a Denominação de Parque Maida, onde também está projetado o prolongamento da Rua Vereador Dr. Walter Secanho.

- RUA 03, DO JARDIM ELDORADO III, POSSUI PROLONGAMENTO que está projetado e implantado nos bairros Jardim Europa e Jardim dos Ipês, ou seja, devem receber a mesma denominação.

Dessa forma, ante o exposto, solicito para melhor averiguação das ruas elencadas no projeto em questão, a retirada do mesmo, evitando equívocos e transtornos futuros.

Respeitosamente,

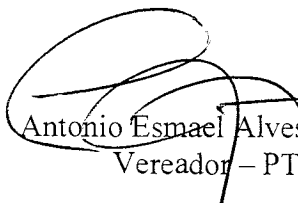
  
Antonio Esmael Alves de Mira  
Vereador – PTB

Recebido por: W. Mira  
Data: 15/04/19  
W. Mira  
Ass:

**A SUA EXCELÊNCIA A SENHORA  
CRISTINA MARIA KALIL ARANTES  
PREFEITA MUNICIPAL DA ESTÂNCIA TURÍSTICA DE IBATINGA – SP**





CH 2023  
20/11/2023  
KAROLINA  
ESTRADA 100 JOSE BEVING

"Gleba A" Propriedade de Leonildo Angeluci  
(Matricula n° 31.519)

N° 40.387  
S E DISTANCIAS

D	DISTANCIA
00	76,14m
01	84,29m
02	84,87m
03	37,62m
04	191,16m
05	54,72m
06	31,81m
07	38,52m
08	38,52m
09	647,31m
10	5,11m
11	50,00m
12	11,00m
13	5,07m
14	28,38m
15	17,28m
16	44,38m
17	24,08m
18	817,88m

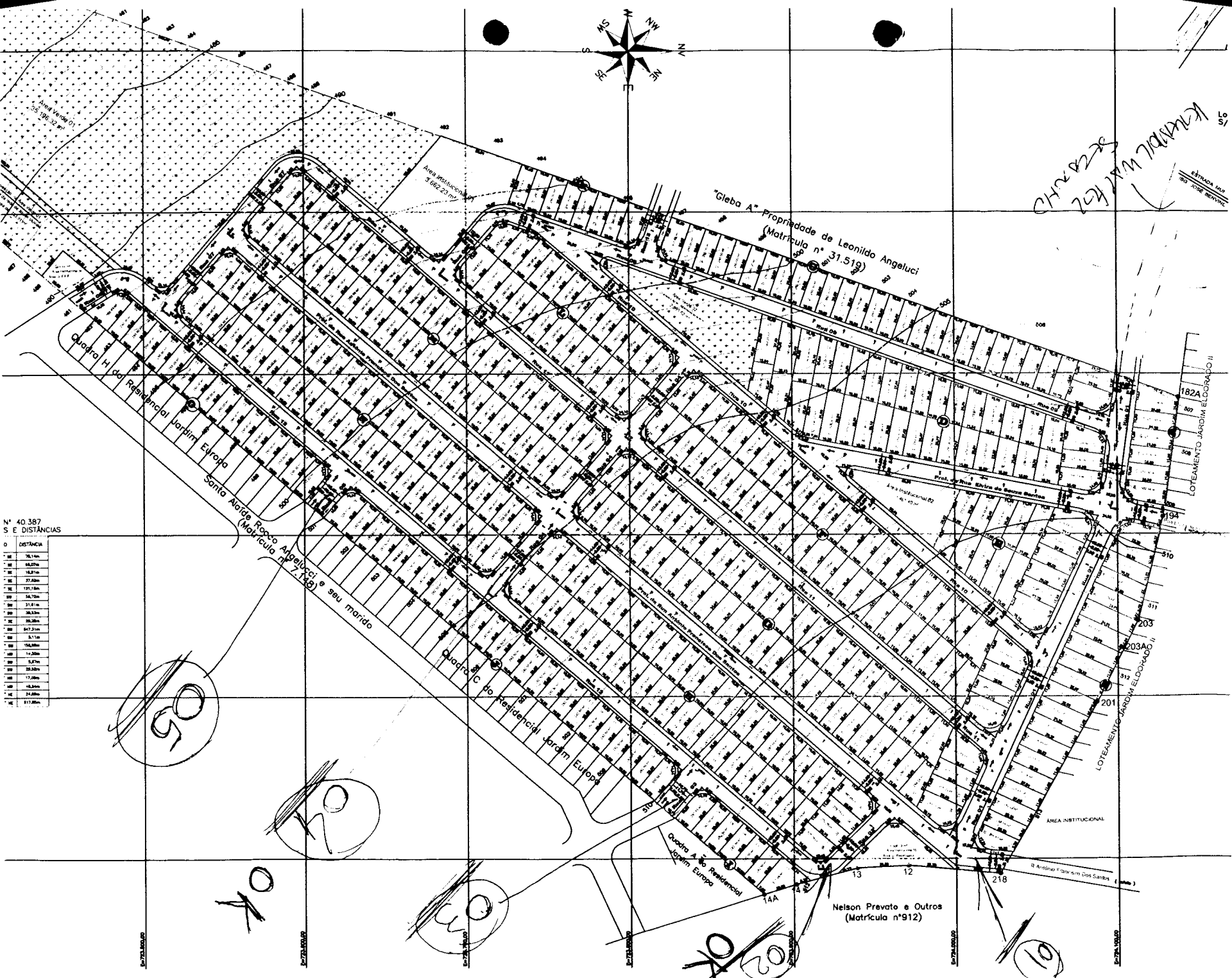

05

09

OK

03

OK

10

LOTEAMENTO JARDIM EUROPA II  
182A  
187  
308  
309  
310  
311  
203A  
203B  
201  
218

Nelson Prevato e Outros  
(Matricula n°912)