

TÍTULO

PLANTA GERAL

ESCALA

FOLHA

INDICADA

única

PROPRIEDADE

IMÓVEL RURAL - MATRÍCULA Nº 2.622
código cadastro municipal nº 0006.0063.0003.03

LOCAL:

ESTRADA MUNICIPAL IBG-020 "NICOLA DE BAPTISTA NETO"
LOTE 3 da QUADRA 166
bairro TAQUARA DO REINO - município de IBITINGA-(SP)

PROPRIETÁRIA:

PREFEITURA MUNICIPAL DA ESTÂNCIA TURÍSTICA DE IBITINGA

SITUAÇÃO (s/ escala)

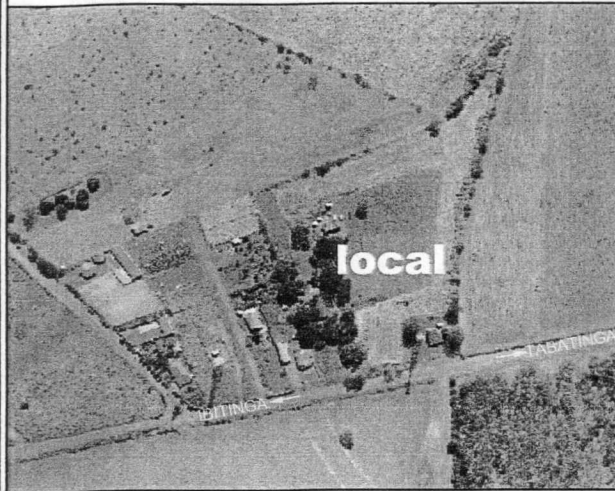

PROPRIETÁRIA

PREFEITURA MUNICIPAL DA ESTÂNCIA
TURÍSTICA DE IBITINGA
CNPJ 45.321.460/0001-50

ÁREA..... m²

TOTAL 24.551,75

GLEBA A 12.551,75

GLEBA B 12.000,00

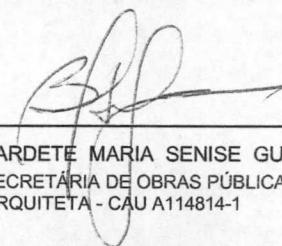
 BERNARDETE MARIA SENISE GUEDES
 SECRETÁRIA DE OBRAS PÚBLICAS
 ARQUITETA - CAU A114814-1