

A GRANDE FESTA DE IBITINGA- SOMENTE PARA CONVIDADOS ESPECIAIS:

*NÃO SOU CONVIDADO MAIS A MINHA APRESENTAÇÃO SE
SEGUE: ENGENHEIRO CIVIL JOÃO ROBERTO MARTINS VIEIRA,
NASCIDO EM IBITINGA EM 1961-E FORMADO EM 1985 NA
ESCOLA DE ENGENHARIA DE LINS-SP (MELHOR INSTITUIÇÃO NA
ÉPOCA);PORTANTO 37 ANOS DE PROFISSÃO COM CINCO ANOS
COMO GERENTE DE CONTRATO DA ODEBRECHT NO ESTADO DE
MATO GROSSO;CONFORME DOCUMENTO EM ANEXO.NETO DE
JOÃO MARTINS VIEIRA e ANA MARIA ADEGAS, E FILHO DE
GERALDO MARTINS VIEIRA e SOBRINHO DA IZABEL MARTINS
VIEIRA, ALUNA ; PROFESSORA; E DIRETÓRA DA ESCOLA
HENRIQUE MARTINELLI, DO DISTRITO DE CAMBARATIBA;
EMBORA ELA JÁ FALECIDA MAIS ENQUANTO EU FOR VIVO
DEFENDO ESTA ESCOLA CONSTRUIDA EM 1947; COM TOTAL
APOIO DAS FAMILIAS, MARTINS VIEIRA; ADEGAS ; MARTINELLI E
OUTRAS. QUE DESDE DA DECADA DE 60/70/80, ERAM OS
FORNECEDORES DE EMPREGO PARA TODO O DISTRITO.*

*AGORA COMEÇA COMO VOU PASAR A SER
UM CONVIDADO ESPECIAL TAMBÉM, SO QUE O PATINHO FEIO.
ATRAVES DE UM GRANDE AMIGO DO MNISTÉRIO PUBLICO DE
SÃO PAULO-CAPITAL, QUE NA JUVENTUDE ANDOU A CAVALO
COMIGO EM CAMBARATIBA; ME LIGOU E ME PERGUNTOU SE EU
ESTAVA SABENDO QUE A ESCOLA DA MINHA TIA TINHA SIDO
DIRETÓRA TINHA SIDO CONDENADA; PELA SECRETÁRIA DE*

OBRAS DE IBITINGA; JUNTO AS MÃES DOS ALUNOS, ATRAVES DE SEU SECRETÁRIO E QUE SERIA MAIS BARATO FAZER OUTRA DO QUE ARRUMAR A HENRIQUE MARTINELLI.

FOI ENTÃO QUE PELA AMIZADE POIS SOMOS COMO IRMÃO, EU PEDI PARA ELE SEGURAR AS COISAS ATE EU ME INFORMAR DOS ACONTECIMENTOS. FOI ENTÃO QUE ESTIVE EM CAMBARATIBAE CONVERSEI COM ALGUMAS AMIGAS, QUE HOJE SÃO AVO DE ALUNOS, E CONFIRMARAM A PALAVRA DO SECRETARIO E A TOMADA DA DECISÃO DE COLOCAR ALUNOS, TER AULA NUMA CASA APERTADA E COBERTA COM TELHA ETERNIT, E OS DEMAIS VIAJANDO TODO DIA PARA TER AULA EM IBITINGA; AS MAL CONDIÇÃO DO ESTUDO NA CASA E O RISCO DAS CRIANÇAS, TODOS OS DIAS NA ESTRADA, FOI ASSUMIDO PELA PREFEITURA MUNICIPAL? AGORA PERGUNTO UM SECRETÁRIO QUE É COMISSIONADO E NÃO FUNCIONARIO DE CARREIRA; PORQUE ELE NÃO MOSTROU EM JUNHO/22 O DOCUMENTOS DA CONDENAÇÃO DA HENRIQUE MARTINELLI, REPETIR O QUE O PASSARINHO MANDA É FACIL; AGORA FALAR E MOSTRAR O DOCUMENTO NA DATA SERIA O CERTO; OU FOI SO PARA JUSTIFICAR A NOVA OBRA.

AGORA EU FIZ UM LEVANTAMENTO IN LOCO, PARA VRTIFICAR O PROBLEMA QUE TERIA SE TORNADO MOTIVO DE CONDENAR A ESCOLA;MAIS DETECTEI QUE ERA UMA INFILTRAÇÃO NO CANTO MAIS BAIXO DA ESCOLA,E COM A INFILTRAÇÃO OUVU UM PEQUENO RECALQUE, PROVOCANDO UM MOMENTO NA PAREDE DO FUNDO DA COZINHA, QUE EU FIZ TODOS OS TESTE E COMPROVEI QUE A OBRA ESTAVA TOTALMENTE ESTAVEL; SOMENTE COM UMA APARENCIA RUIM; QUE PARA QUEM NÃO ENTENDE ACHAVA QUE IRIA CAIR TUDO; AGORA TOMANDO AS

DEVIDAS PROVIDENCIAS TÉCNICAS ACERTADAS SE RESOLVE O PROBLEMA, COMO FOI FEITO; ATITUDE CORRETA DA SECRETÁRIA DE OBRA QUE NÃO FEZ, MAIS ISSO NÃO É DE SE ESPANTAR, POIS A ESCOLA FAZ 7 ANOS QUE NÃO RECEBE QUALQUER TIPO DE SERVIÇOS DE MANUTENÇÃO.

POIS A PRIORIDADE É OBRA NOVA; FILOSOFIA EM TODA CIDADE DE IBITINGA ATE DERUBAR UMA ESCOLA TRADICIONAL, E FAZER OUTRA EM CIMA OCORREU SERÁ QUE NÃO SERIA O CASO OCORRIDO EM CAMBARATIBA, SOMENTE ANALIZAR TÉCNICAMENTE E RESOLVER O PROBLEMA; SO QUE AI NÃO TEM INAUGURAÇÃO DE COISA NOVA.

TÉCNICAMENTE FALANDO O PROBLEMA OCORRIDO NA HENRIQUE MARTINELLI; FOI RESOLVIDO PELA PROPRIA ESCOLA, PRATICAMENTE POIS EU ENTREI NO TELHADO DA ESCOLA; E COM 62 ANOS DE IDADE E 37 DE FORMADO, NUNCA VI UMA ESTRUTURA TÃO BEM FEITA. OS ENCAIXES FEITO EM 1947 ESTÃO PERFEITO, NÃO EXISTE UMA RIPA DANIFICADA OU EXISTENCIA DE CUPIM NA ESTRUTURA. SE TIVESSE OCORRIDO MANUTENÇÃO DO BEIRAL DA COBERTURA; COM A PROPRIA EQUIPE DO ALMOXARIFADO DA PREFEITURA NEM AS TELHAS DO CANTO DO ESPIGÃO NÃO ESTARIA DA FORMA QUE ESTA.

O PROBLEMA É QUE A TORCIDA ERA PARA A PAREDE CAIR; POIS UMA TESTEMUNHA MÃE DE UM ALUNO, PERGUNTOU A EQUIPE DA PREFEITURA QUE ESTEVE NA ESCOLA NO INICIO DE TUDO; ELE DISSE QUE RECEBERAM ORDEM DE FAZER SOMENTE AQUILO QUE ESTAVA FAZENDO, E NÃO PODERIA FAZER MAIS NADA.

DETALHE QUE IREI APRESENTAR COM FOTOS CEDIDAS PELAS MÃES, E OUTRAS QUE EU MESMO TIREI COM AS DEVIDAS EXPLICAÇÃO TÉCNICA; QUE DISCUTO COM QUALQUER PROFISSIONAL DE ENGENHARIA COM MESMO NIVEL MEU; NÃO SOU MELHOR QUE NINGUEM MAIS EM ENGENHARIA EU CONHEÇO TUBULÃO A AR COMPRIMIDO COM 28,00 ML DE PROFUNDIDADE E 2,8 KG DE PRESSÃO, COM 2 HORAS E 15 MINUTOS DE COMPRESÃO E DESCOMPRESSÃO. PORTANTO SEI O QUE ESTOU FALANDO SOBRE A ESCOLA.

AGORA QUE O VISINHO DO TERENO DA ESCOLA BEM DO LADO DO PROBLEMA, FOI ORIENTADO POR MIM A FIM REFORÇAR A QUESTÃO TÉCNICA PARA MINIMIZAR AINDA MAIS O PROBLEMA DE INFILTRAÇÃO, OCORRIDO NA ESCOLA. E NA PARTE INTERNA DA ESCOLA, TEMOS LOCALIZADO EM ALGUNS LUGARES FISSURAS, PROVOCADAS EM VÃO DE PORTAS E CANTO DE PAREDE; QUE SÃO SOMENTE NO REBOCO E PARA RESOLVER ISSO, BASTA DESCASCAR O LOCAL CHAPISCAR COM BIANCO NA PROPORÇÃO DE 1:2, COLOCAR UMA TELHA DE MOVIMENTAÇÃO VENDIDAS EM LOJAS DE TINTAS, E FAZER NOVO REBOCO. ARRUMAR OS BEIRAIS DO TELHADO COM A EQUIPE DA PROPRIA PREFEITURA, GESTÃO CERTA, POIS QUALIDADE E MENOS CUSTO DO DINHIRO PUBLICO. E ARRUMANDO UM PEQUENO VASAMENTO NA CAIXA DE DESCARGA DE UM BANHEIRO; COMO ATITUDES DE EMERGENCIA A ESCOLA HENRIQUE MARTINELLI, FICA 200% MELHOR QUE A NOVA.

POIS NÃO CHOVE DENTRO; REBOCO APRUMADO na ESCOLA NOVA 1,50CM DE DESPRUMO; ESTRUTURA MÉTALICA DA

COBERTURA COLOCADA EM PONTO SOBRE ABERTURA DE ESQUADRIAS; O MESMO DE ASSINAR ATESTADO DE FALTA DE CONHECIMENTO; REVESTIMENTO DE PAREDE DE DUAS TONALIDADES NO MESMO AMBIENTE; PISO DESNIVELADO, QUE NA HORA DE COLOCAR A PORTA DE VIDRO DA ENTRADA FOI NECESSARIO FAZER A FAMOSA GAMBIARA; E ISSO NINGUM ME CONTOU EU PASSEI POR LA NO DIA QUE ESTAVA COLOCANDO; GUARDA CORPO DA RAMPA COLOCADO POR UMA EMPRESA D SÃO JOSE DO RIO PRETO-SP, CLIENTES MEU QUE ME CONTARAM COMO ESTAVA A SITUAÇÃO DEIXADA DA RAMPA PARA COLOCAR O GUARDA CORPO, VERGONHOSO; ÁREA DOS BUTIÕES DE GASTOTALMENTE FORA DE NORMA, NA SUA LOCALIZAÇÃO PARA UMA ESCOLA.

COM ESTES EXEMPLOS DADOS, POIS TEM MAIS EU POSSO AFIRMAR: A LEI 8666 DE 21 DE JUNHO DE 1993, REGULAMENTADA O ART 37 INCLUSO XXI DA CONSTITUIÇÃO FEDERAL.

SEÇÃO III- DAS OBRAS e SERVIÇOS

ART. 7º AS LICITAÇÕES PARA A EXECUÇÃO DE OBRAS E PRESTAÇÃO DE SERVIÇOS OBEDECERÃO AO DISPOSTO NESTE ARTIGO E, EM PARTICULAR, Á SEGUINTE SEQUENCIA:

- I- PROJETO BÁSICO
- II- PROJETO EXECUTIVO
- III- PLANILHA EXECUTIVA E MEMORIAL DESCRITIVO

O PROJETO EXECUTIVO QUE EU VI JOGADONA OBRA; ERA MAIS UM ANTE PROJETO POIS A ESCADA DE ACESSO, ESTAVA PARA SER EXECUTADA DENTRO DA QUADRA POLI-ESPORTIVA EXISTENTE. (LEMBRANDO QUE TIREI FOTO APEZAR DE ESTAR MUITO SUJA; AGORA PERGUNTO NA PLANILHA LICITADA ESTAVA PARA APLICAR TINTA DIRETAMENTE SOBRE O REBOCO; A FAIXA EM TINTA ESMALTE EXISTENTE NA HENRIQUE MARTINELLI; NÃO TINHA FOI FEITO DEPOIS SOBRE A TINTA ACRILICA JÁ APLICADA E COM DIA DE CHUVA.

AS AULAS COMEÇARAM; QUE DELICIA AS MULHERES DA LIMPEZA TÊM QUE RETIRAR A ÁGUA DE DENTRO DA ESCOLA; PARA AS CRIANÇAS PODEREM ENTRAR, LOGICAMENTE POIS NÃO TEVE ACOMPANHAMENTO DE OBRA POR PARTE DA SECRETARIA DE OBRA, O PROPRIO SECRETARIO FOI 3 VEZES NA OBRA; NO LANÇAMENTO, NUMA REUNIÃO COM AS MÃES A POUCO TEMPO E FICOU CALADO E MUITO MENOS MOSTROU O DOCUMENTO DE CONDENAÇÃO DA ESCOLA EM JUNHO/2022. LOGICAMENTE TENHO CERTEZA QUE NÃO EXISTE DIARIO DE OBRA; OUTRA EXIGENCIA PARA QUALQUER TIPO DE OBRA, AINDA MAIS QUANDO É PUBLICA. OUTRA PERGUNTA O LEGISLATIVO JÁ VERIFICOU A QUESTÃO TRABALHISTA DA FIRMA CONTRATADA?

POIS SEGUNDO A PLACA DA OBRA A FIRMA CONTRATADA FOI **LGR CONSTRUTORA LTDA**, EMBORA SEGUNDO AS MÃES NUNCA VIRAM NENHUM CARRO COM ESSE NOME NA OBRA. AGORA EU PERGUNTO AS CORREÇÕES SERÁ COBRADA DA FIRMA EM QUESTÃO? OU SERA DO PRIMEIRO

GATO QUE COMEÇOU, E INCLUSIVE SEU IRMÃO MORA EM CAMBARATIBA, SO QUE COMO O IRMÃO NÃO TRABALHAVA E DEIXACA TUDO PARA O DE CAMBARATIBA; ELES DEIXARAM A OBRA; AI APARECEU OUTRO EMPREITEIRO QUE INCLUSIVE PEGOU O PEDREIRO DE CAMBARATIBA PARA TRABALHAR, MAIS COMO A ORDEM ERA FAZER SERVIÇO PORCO O PEDREIRO SE DEMITIU E SAIU; E O EMPREITEIRO IA NA OBRA NO MELHOR MÊS DUAS VEZES; OU QUANDO ERA COBRADO POR ALGUMA COISA DE MATERIAL QUE ESTAVA FALTANDO.....ELE DEVE SER MUITO BOM, POIS TEM MUITO SERVIÇO EM IBITINGA PARA A PROPRIA PREFEITURA; E IBITINGA TAMBÉM TEM BASTANTE PROBLEMAS EM OBRAS E REFORMAS. E ENTÃO QUEM VAI CONSERTAR TUDO DE ERRADO NA OBRA, QUE EU ASSISTI PELO FACK E OS VEREADORES DA SITUAÇÃO; ENGRANDECERAMA OTIMA OBRA DE CAMBARATIBA. AGORA PRGUNTO ENTRE ELES TÊM ALGUM QUE É ENGENHEIRO? PORQUE SE TIVER NÃO DIVULGA, POIS, VIVER DE ENGENHERIA CORRETA SERÁ DIFICIL.

Mas VOLTANDO A HENRIQUE MARTINELLI, EU ESTOU SABENDO QUE O TCU REGIONAL; TINHA DADO EM JUNHO/2022 SEIS MESES PARA ARRUMAR O PROBLEMA DA PAREDE; MAIS A ATITUDE FOI DEIXA VAI CAIR....VAI CAIR....POIS O PASSARINHO FALOU, VAMOS REPETIR E TORCER MUITO....VIVA O PASSARINHO.

NOS ANEXOS VOU MOSTRAR TODAS AS FOTOS E SUAS EXPLICAÇÕES, AGORA TENHO OUTRA PERGUNTA A FIRMA EM QUESTÃO NO SITE TEM 25 ANOS DE EXISTENCIA; ESPECIALISTA

EM TERRAPLENAGEM E ASFALTO, COM MAQUINAS NOVAS NO ENTANTO FOI ABERTA EM 2011, CONFORME DOCUMENTO E O ENDEREÇO DA PLACA E DO DOCUMENTO É UMA RUA TOTALMENTE CURTA E RESIDENCIAL, E O Nº DO DOCUMENTO NÃO TEM NA RUA. PORTANTO A PROPAGANDA NO SITE É MUITO MAIOR QUE O DOCUMENTO DA RECEITA FEDERAL; QUE ESTRANHO SERA QUE ALGUÉM DE IBITINGA, CONSEGUE ESCLARECER ESTAS COISAS.

AGORA CONTRATARAM UMA EMPRESA PARA ANALIZAR A FUNDAÇÃO DA ESCOLA HENRIQUE MARTINELLI; DESDE DE JÁ QUERO AVISAR QUE VOU ACOMPANHAR DE PERTO.

POIS ALÉM DE 37 ANOS DE ENGENHEIRO; FUI FISCAL DO CREA COM CARTEIRA ASSINADA PELO CONFEA, OU SEJA, ACIMA DE QUALQUER REPRESENTANTE LOCAL, E ISSO ME DEU CONHECIMENTO DE COMO DEVE FUNCIONAR AS COISAS. E TENHO CONTATO ATE HOJE COM CREA DO ESTADO DE MATO GROSSO; QUE ME ENCAMINHA QUALQUER NECESSIDADE ATUAL AQUI EM SÃO PAULO.

PORTANTO AGORA VAMOS DESCREVER AS COISAS COM FOTOS E OBSERVAÇÕES TÉCNICAS NECESSARIA A CADA ASSUNTO.

SEI TAMBÉM QUE O ANO PASSADO TEVE UM ABAIXO ASSINADO DAS MÃES, PROTOCOLADO NA CAMARA DE IBITINGA; E SEGUNDO OS MORADORES DE CAMBARATIBA; O ÚNICO

VEREADOR QUE SE PREOCUPOU COM TUDO QUE ACONTECEU
FOI O MURILO BUENO.

ANEXOS DOCUMENTAIS FOTOS MAIS EXPLICAÇÃO TÉCNICA:



ESCOLA HENRIQUE MARTINELLI

VISÃO FROMTAL DA ESCOLA EM TERMOS DO TELHADO, PELO FATO DE TER DIDO CONSTRUIDA EM 1947, TENHO CERTEZA QUE ESTA MELHOR QUE A COBERTURA DA PREFEITURA. CUMIEIRA ALINHADA E ESPIGÕES EM PERFEITA CONDIÇÃO; CAPELO NORMAL, MESMO COM 7 ANOS SEM MANUTENÇÃO. ALGUMA QUESTÃO DE UMIDADE DEVIDO PRESSÃO NEGATIVA, MAIS NADA QUE COMPROMETA A ESTRUTURA. NÃO PODEMOS ESQUECER QUE AS PAREDES SÃO DE TIJOLO MACIÇO E DOS ANTIGOS; 300% MELHORES QUE O DE HOJE.



PAREDE DO PROBLEMA OCORRIDO POR CAUSA DE INFILTRAÇÃO DE ÁGUA NO CANTO ESQUERDO, PAREDE DO FUNDO DA COZINHA; ALINHAMENTO DO BEIRAL NORMAL; ESPIGÃO NORMAL CAPELO SEM PROBLEMA ALGUM, NEM PARA AS POMBAS. COM O RECALQUE OCORRIDO NA ORDEM DE 1,0 CM PROVOCOU UM MOMENTO ANTI HORARIO EM TODA PAREDE, MAIS O INERCIA DA ESCADA E DA CASA DE GÁS (OBS."10 VEZES MELHOR E CORRETA, COMPARANDO COM A ESCOLA NOVA; E ELOGIADA POR TODOS VEREADORES DA SITUAÇÃO.

TÉCNICAMENTE FIZ TESTES EMPIRICOS E FACEIS DE SER REPRODUZIDOS, A FIM DE SABER O NIVEL DE MOVIMENTAÇÃO, JÁ QUE OCORREU TRAÇÃO NO CANTO ESQUERDO E COMPRESSÃO NO DIREITO. POR ESTE MOTIVO A ESQUERDA UM TRINCO OU DESLOCALENTO DA ARGAMASSA DE ASSENTAMENTO ENTRE OS TIJOLOS, EXECUTADOS EM 1947; E FISSURA NA LATERAL DIREITA.

INCLUSIVE FOI FEITO TESTE COM GESSO, NUM PERIODO DE MAIS DE 20 DIAS DE ACOMPANHAMENTO; E DETERMINANDO PELO LADO DE DENTRO UM PEQUENA QUEDA DE 1,0 CM NO CANTO DO PROBLEMA, MAIS QUE NEM SOLTOU O PISO; SERVIÇO QUE NÃO SE VE MAIS HOJE, EXEMPLO NA PROPRIA ÁREA DA ESCOLA. COM ISSO EU DEFINI UM PROCESSO TÉCNICO E EFICIENTE PARA RESOLVER O PROBLEMA; BASTA IR ATE O LOCAL HOJE E CONSTATAR. PORTANTO O DOCUMENTO DE CONDENAÇÃO DA ESTRUTURA DA ESCOLA, DITO E REPETIDO A POPULAÇÃO PELA SECRETARIA DE OBRA, POR MEIO DOS PROFISSIONAIS E SECRETÁRIO, NUNCA APARECEU PORQUE ERA A VELHA HISTÓRIA; O PASSARINHO FALOU VAMOS REPETIR E FAZER OBRA.



ESTE FOI O BEIRAL QUE A EQUIPE DA PREFEITURA FALOU PARA ALGUMAS MÃES, QUE NÃO PODIA ARRUMAR O BEIRAU, PORQUE A ORDEM RECEBIDA DO SECRETARIO

ERA SO PARA FAZER ESTE ESCORAMENTO; OU SEJA
TOMARA QUE CAIA.....SE TUDO CORRER COMO ESPERO
VAI CAIR. PORQUE NEM UM SORVETEIRO FARIA UMA
ESCORA DESTA. O BEIRAL QUE SEDEU POR FALTA DE
MANUTENÇÃO E PUXOU A MADEIRA, MAIS EU SUBI E
NEM AS TELHAS QUEBRARAM. MANDEI FAZER UMA
ESCORA DECENTE , E AGORA ARRUMA O BEIRAL E TUDO
CERTO.

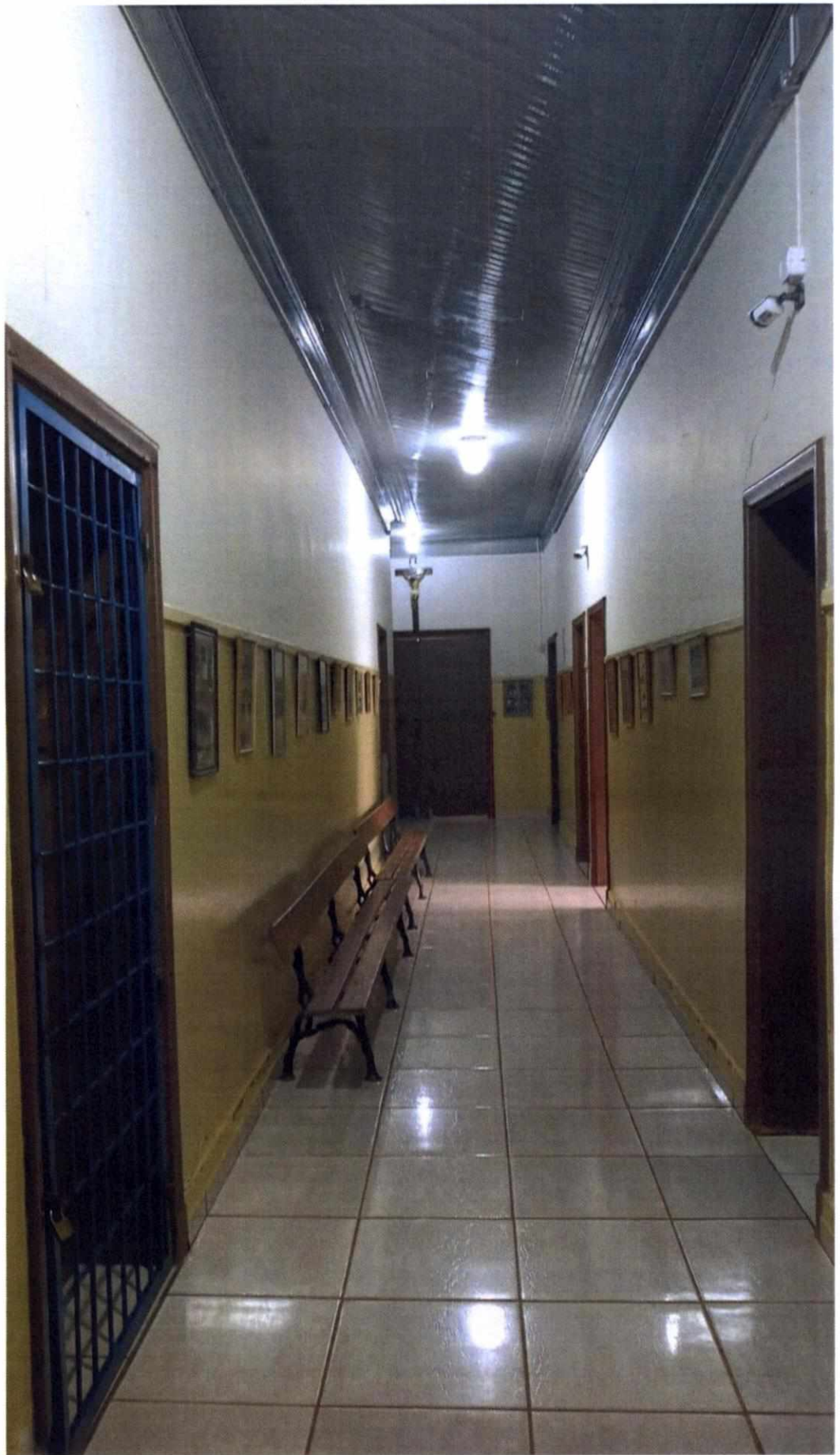

O CORREDOR DA ESCOLA CONDENADA ESTA DESTA
FORMA, FORRO 200 VEZES MELHOR QUE O EXECUTADO
NA NOVA; A ESTRUTURA ESTAVA TÃO CONDENADA QUE
O FORRO NÃO MEXEU, SERÁ QUE FOI ELE QUE SEGUROU
A ESCOLA; E O POVO VAI CAIR....VAI CAIR....FICARAM
DESEPICIONADO. MESMO A 7 ANOS SEM
MANUTENÇÃO; SENHORES VEREADORES DA SITUAÇÃO
SE O SERVIÇO DA NOVA ESCOLA É 10 ENTÃO NA
HENRIQUE MARTINELLI É 1000. OLHA A PINTURA DO
CORREDOR E VEJA A DIFERENÇA, CONSEGUE???????

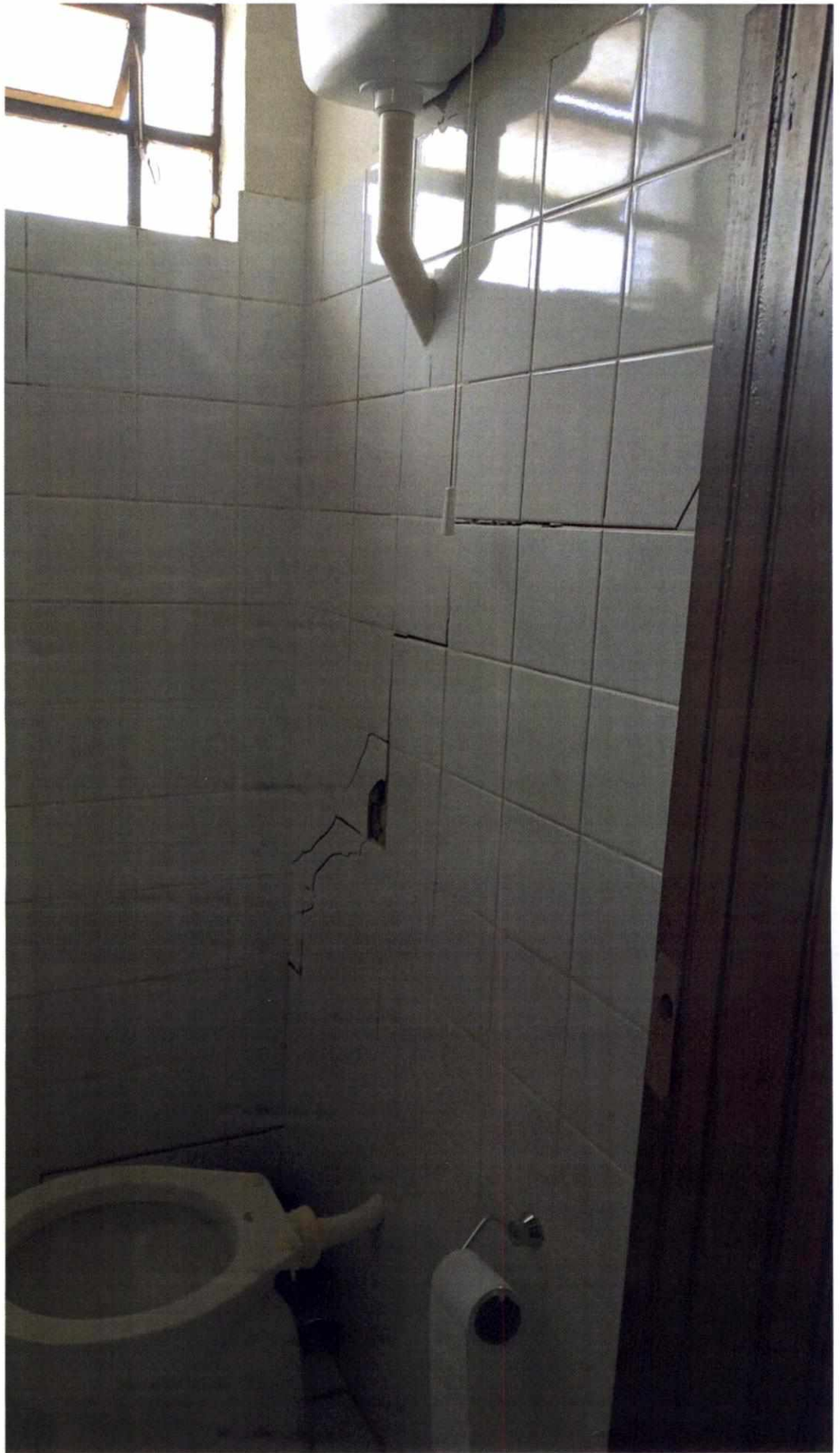

BANHEIRO COM PEQUENO VAZAMENTO, NADA QUE O ENCANADOR DA PREFEITURA FOR AO CAMBARATIBA ½ DIA SE ELE FOR LENTO RESOLVE. NO BEBEDOR MESMA COISA, SIMPLES. ESTA FISSURA INTERNA NÃO VAI CAIR A ESCOLA, BASTA FAZER O DESCRITO ANTERIORMENTE, COM A FITA E O NOVO REBOCO NESTA ÁREA.

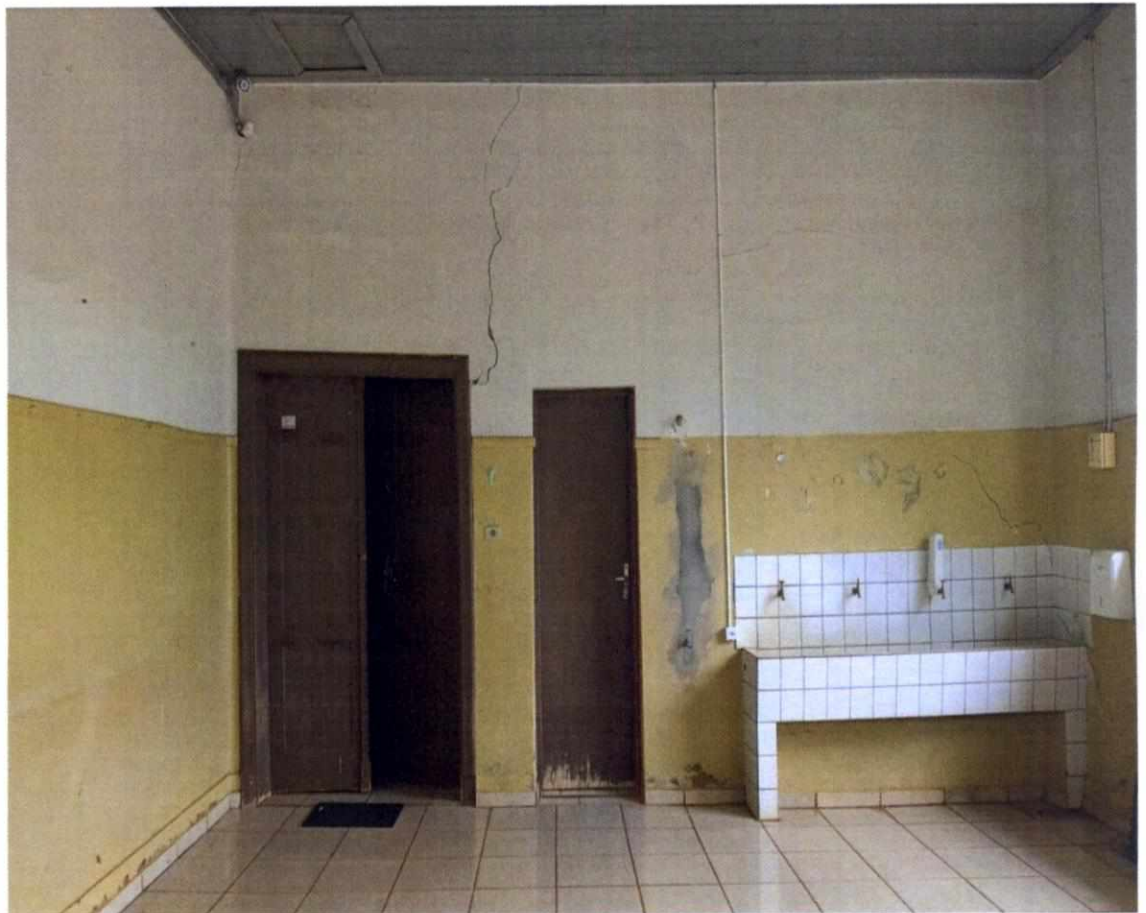

MAIS UMA VEZ SE ATENTE AO FORRO PERFEITO E NIVELADO, PORTANTO O CONDENAMENTO DA ESCOLA EM JUNHO/2022 FOI UMA GRANDE BRINCADEIRA. OU

MAIS UMA VEZ PASSARINHO FALOU....VAMOS REPETIR E FAZER OBRA.

AGORA COM TODAS ESTAS CHUVAS NÃO TEVE UMA GOTEIRA NA ESCOLA, O PÉ DIREITO DA ESCOLA E TÃO ADEQUADO QUE O AMBIENTE FICA 10 VEZES MAIS FRESCO PARA AS CRIANÇAS ; DO QUE NAS NOVAS SALAS COM OS AR TODOS LIGADOS E NO ULTIMO; ESPERO QUE O PROJETO ELETRICO TENHA SIDO BEM FEITO; POIS CHOVEU CACHOEIRA NAS LUMINARIAS.

***NOVA ESCOLA
PRONTA PARA
ENTREGAR E
INALGURAR***

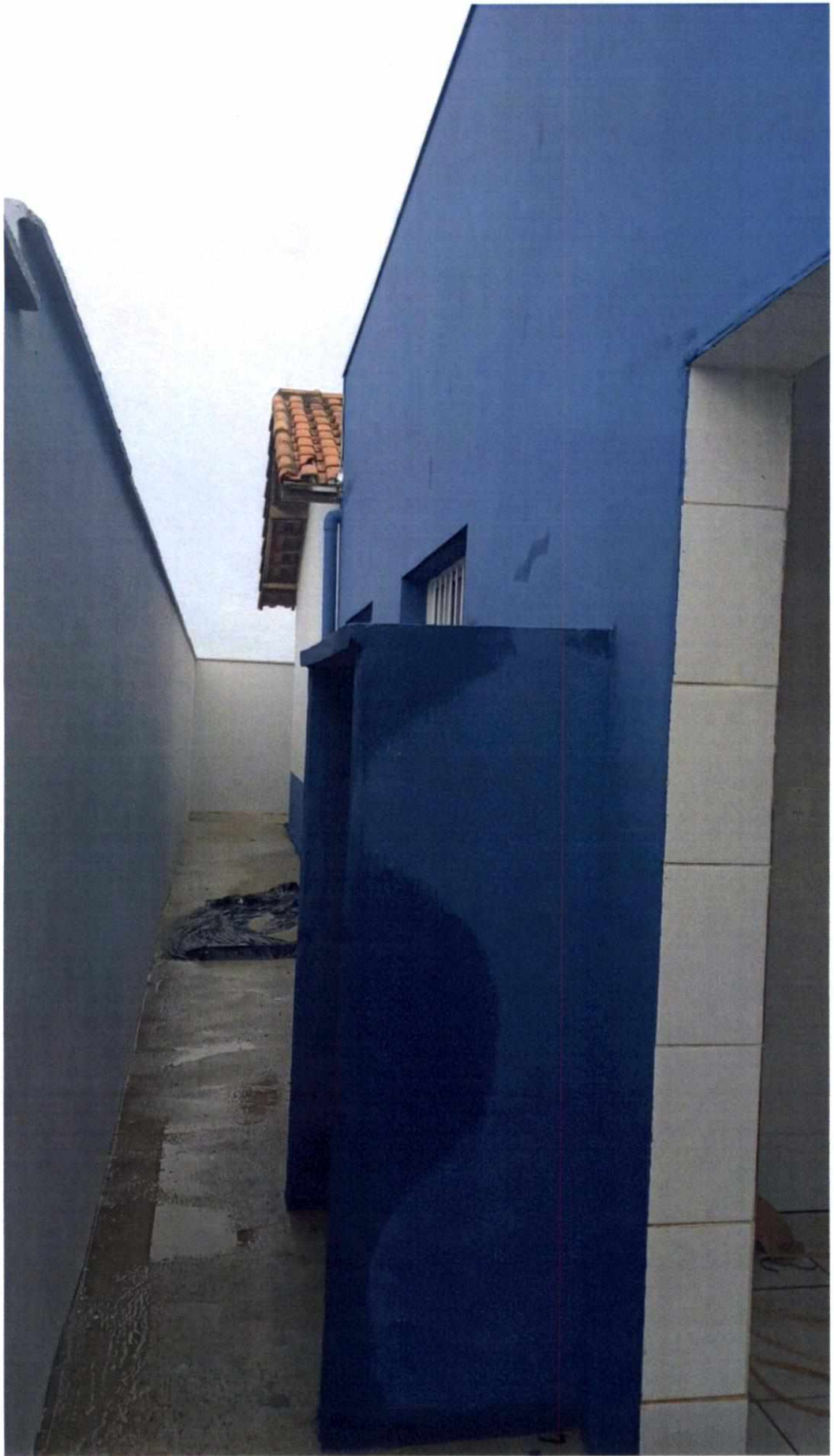

*CONFORME COMENTADO ANTES O ANTE PROJETO USADO
COMO PROJETO EXECUTIVO; TORNOU A CASA DO GÁS
TOTALMENTE4 IRREGULAR EM TERMOS DE LOCALIZAÇÃO E
SEGURANÇA; E MUITO MENOS COMO COLOCAR UMA PORTA
ADEQUADA DE SEGURANÇA: LEMBRA A FOTO DA ESCOLA
HENRIQUE MARTINELLI CONSTRUIDA EM 1947 E ADEQ1UADA
CONFORME NORMAS DA DECADA DE 70.*

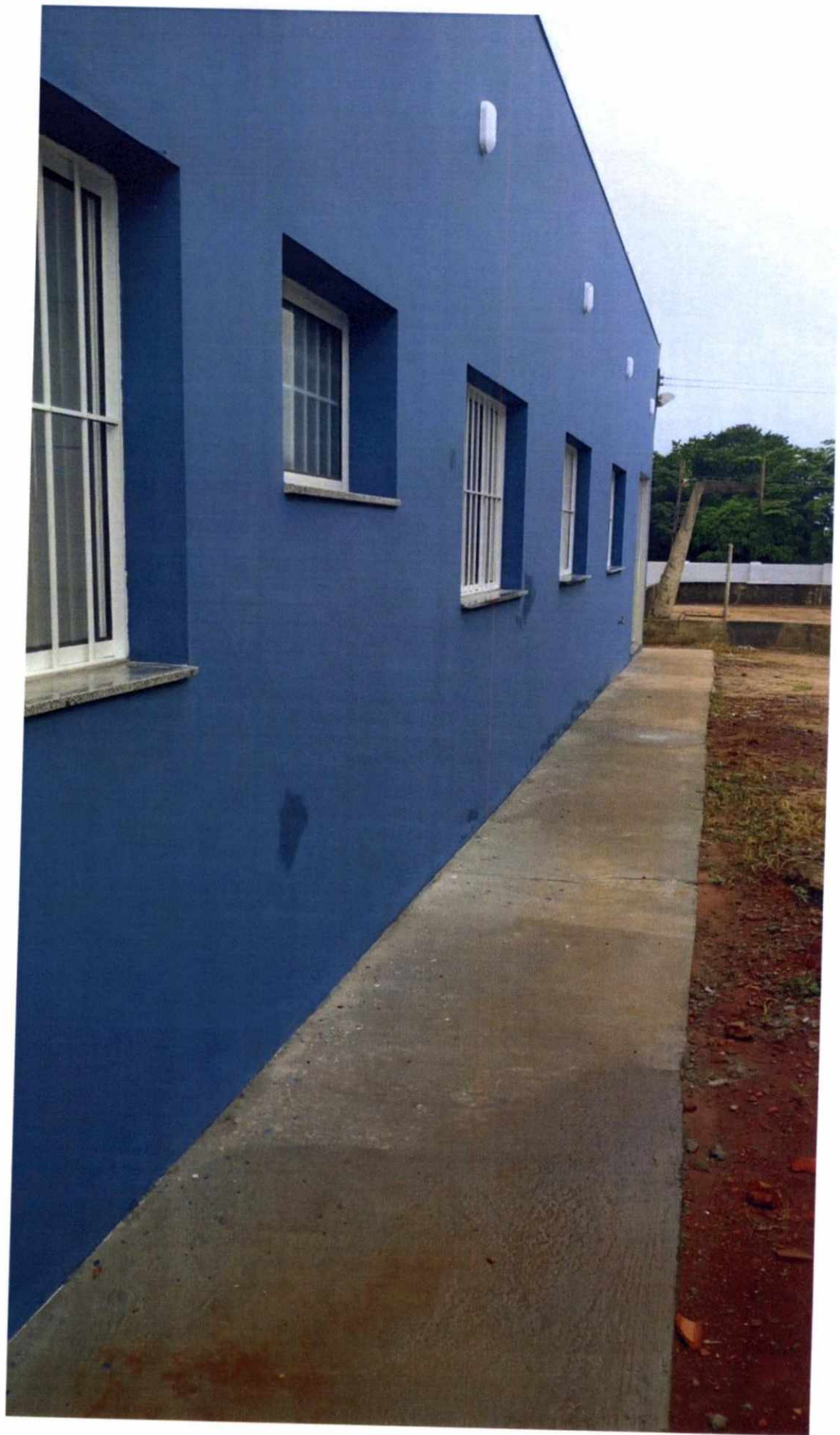

PRESTA ATENÇÃO NO REQUADRO DAS ESQUADRIAS, NAQUELA QUE EU MEDI, TINHA 0,8 CM DE DIFERENÇA DA PARTE DE CIMA , COMPARADA COM A PART DE BAIXO. TINTA APLICADA SOBRE O REBOCO SEM APLICAÇÃO DE PERLO MENOS SELADOR ACRILICO.

AS PEDRAS DAS ESQUADRIAS TAMBEM APRESENTAM PROBLEMAS DE MEDIDAS; APESAR QUE ISSO É CONSEQUENCIA DO REBOCO DESAPRUMADO.

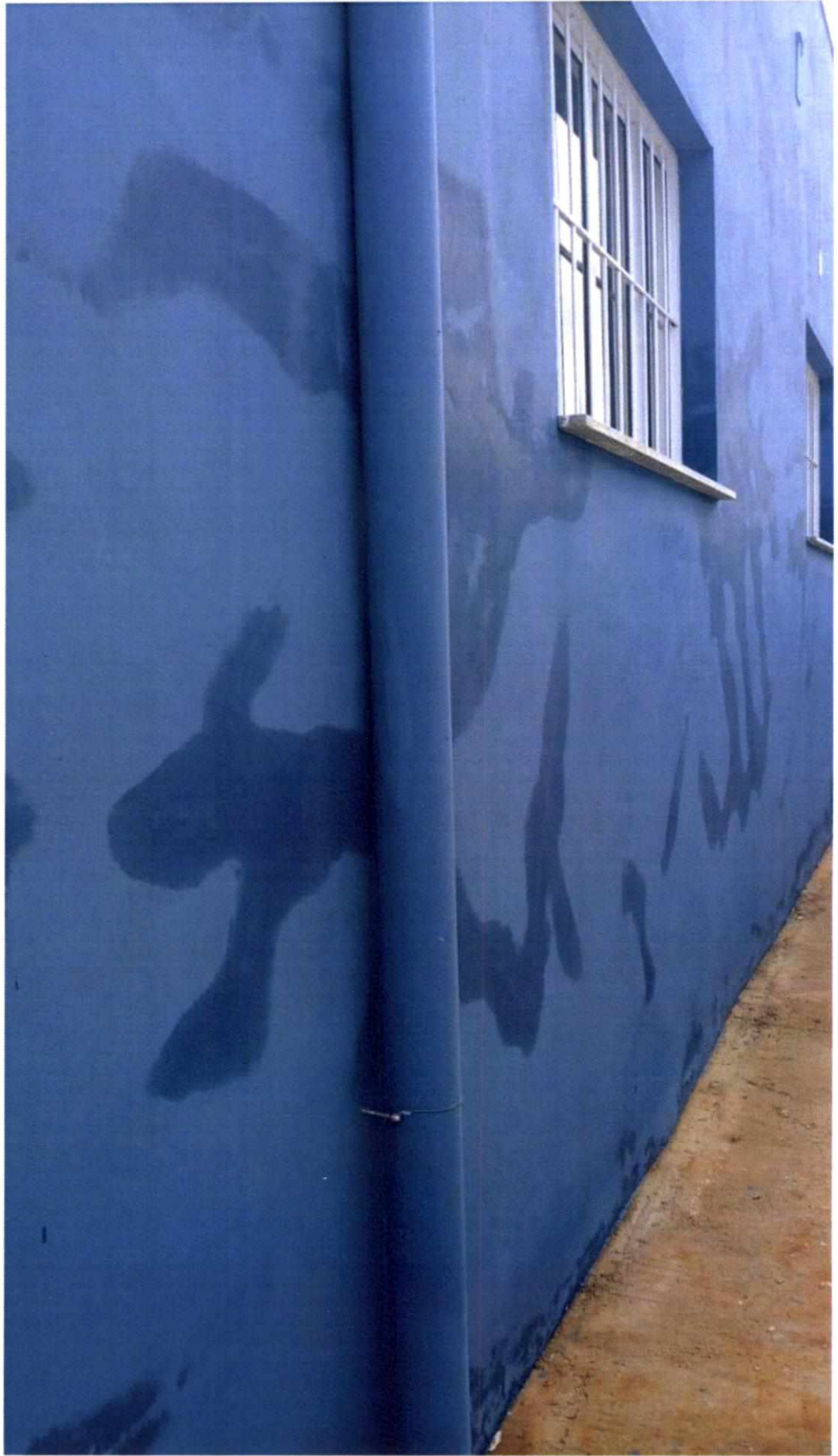

*CONDIÇÃO NORMAL APÓS CADA CHUVA QUE TIVER ,
PORTANTO NÃO EXISTE PROTEÇÃO DE UMIDADE DE
FORA PARA DENTRO; BOA NOTICIA MANUTENÇÃO
CONSTANTE, MAS COMO O PERIODO DE MANUTENÇÃO
DESTE EXECUTIVO, PASSA DE CINCO ANOS, BELEZA NÃO
CAIU MAIS TEM MAIS OBRA PARA FAZER LOGO....O
DINHEIRO É PUBLICO MESMO.*



*ESTE E O GUARDA CORPO SITADO ANTERIORMENTE,
QUE FOI COLOCADO POR UMA EMPRESA DE RIO PRETO;
E EU FIQUEI SABENDO O QUE FOI NECESSARIO PARA
PODER COLOCAR; PORTANTO QUANDO DER PROBLEMA
GARANTO QUE A EMPRESA DO GUARDA CORPO VAI
MANDAR FALAR COM QUEM EXECUTOU A RAMPA; OU
COM QUEM FISCALIZOU O SERVIÇO. DESCULPA ESQUECI
QUE NÃO HOUE FIDCALIZAÇÃO.*

AGORA VOU ESPERAR RESOLVER O PROBLEMA DA
ESCOLA HENRIQUE MARTINELLI O MAIS RÁPIDO
PODDIVEL. E PODE MARCAR DIA QUE EU VOU NUMA
SESSÃO DA CAMARA PARA CONHECER TODOS; E
PRESTAR QUALQUER EXCLARECIMENTO QUE TENHA
FICADO DE FORA....AGORA SE DEMORAR VOU VOLTAR
AO INICIO, E FALAR INFELISMENTE NÃO TEVE JEITO,
TOCA O BONDE.....AI FICA MELHOR AINDA POIS LOGO
TERREMOS ELEIÇÕES.

REPÚBLICA FEDERATIVA DO BRASIL

CADASTRO NACIONAL DA PESSOA JURÍDICA

NÚMERO DE INSCRIÇÃO 14.173.369/0001-00 MATRIZ	COMPROVANTE DE INSCRIÇÃO E DE SITUAÇÃO CADASTRAL	DATA DE ABERTURA 08/08/2011
NOME EMPRESARIAL LGR CONSTRUTORA LTDA		
TÍTULO DO ESTABELECIMENTO (NOME DE FANTASIA) LGR CONSTRUTORA		PORTE EPP
CÓDIGO E DESCRIÇÃO DA ATIVIDADE ECONÔMICA PRINCIPAL 41.20-4-00 - Construção de edifícios		
CÓDIGO E DESCRIÇÃO DAS ATIVIDADES ECONÔMICAS SECUNDÁRIAS 42.99-5-01 - Construção de instalações esportivas e recreativas 43.13-4-00 - Obras de terraplenagem 43.21-5-00 - Instalação e manutenção elétrica 43.99-1-04 - Serviços de operação e fornecimento de equipamentos para transporte e elevação de cargas e pessoas para uso em obras 49.30-2-02 - Transporte rodoviário de carga, exceto produtos perigosos e mudanças, intermunicipal, interestadual e internacional		
CÓDIGO E DESCRIÇÃO DA NATUREZA JURÍDICA 206-2 - Sociedade Empresária Limitada		
LOGRADOURO R MIGUEL SERGIO	NÚMERO 574	COMPLEMENTO *****
CEP 15.061-610	BAIRRO/DISTRITO JARDIM YOLANDA	MUNICÍPIO SAO JOSE DO RIO PRETO
ENDEREÇO ELETRÔNICO LGRCONSTRUTORA@GMAIL.COM		TELEFONE (17) 3212-7722/ (17) 3223-0175
ENTE FEDERATIVO RESPONSÁVEL (EFR) *****		
SITUAÇÃO CADASTRAL ATIVA	DATA DA SITUAÇÃO CADASTRAL 08/08/2011	
MOTIVO DE SITUAÇÃO CADASTRAL		
SITUAÇÃO ESPECIAL *****		
DATA DA SITUAÇÃO ESPECIAL *****		

Aprovado pela Instrução Normativa RFB nº 1.863, de 27 de dezembro de 2018.

Emitido no dia 15/03/2023 às 09:30:43 (data e hora de Brasília).

Página: 1/1

DOCUMENTO DA FIRMA EM QUESTÃO DA ESCOLA NOVA; COM PROPAGANDA ENGANOSA NO SITE

QUANDO DIZ 25 ANOS DE EXPERIENCIA EM ASFALTO E TERRAPLENAGEM; NO ENTANTO O DOCUMENTO DA RECEITA MOSTRA ABERTURA EM 2011, CONFORME PROVA ACIMA. O ENDEREÇO COLOCADO NA PLACA DA OBRA; E NO DUCUMENTO É UMA RUA TOTALMENTE RESIDENCIAL, CUJO NUMERO COLOCADO NÃO EXISTE.

CONFORME VEREMOS NAS PROXIMAS

FOTOS:



ESTA É A PLACA DA OBRA EM QUESTÃO , DA NOVA ESCOLA EM CAMBARATIBA PARA ATENDER UM NUMERO MAXIMO DE APROXIMADAMENTE NO MAXIMO 50 ALUNOS; COISA QUE A ESCOLA HENRIQUE MARTINELLI, SEMPRE ATENDEU A SITUAÇÃO COM UMA QUALIDADE MUITO DUPERIOR A NOVA OBRA.



PRIMEIRO ENDEREÇO DA EMPRESA EM QUESTÃO, NA RUA SIQUEIRA CAMPOS, NO BAIRRO BOA VISTA EM SÃO JOSE DO RIO PRETO; MAIS COMO TESTEMUNHA DE VIZINHOS JÁ FAZ MAIS DE 6 ANOS QUE SAIRAM .



AGORA O ENDEREÇO DA PLACA DE OBRA E NO DOCUMENTO DA RECEITA FEDERAL É UMA RUA DE SEIS QUARTEIROS, NUMA REGIÃO TOTALMENTE RESIDENCIAL E COM O AGRAVAMENTO DO NUMERO INFORMADO, NÃO EXISTE NA RUA, CONFORME FOTOS TIRADA DO INICIO DA RUA ATE O SEU FINAL.



INICIO DA RUA EM QUESTÃO



NO MEIO DO PERCURSO DA RUAJ' COM NUMERAÇÃO EXISTENTE



FINAL DA RUA QUE NÃO TEM MAIS SAIDA,
POIS SE TRATA DE UMA RUA SEM SAIDA....TA
BOM OU QUER MAIS, FICA A PERGUNTA OS
PAGAMENTOS DAS MEDIÇÕES DO CONTRATO
FORAM PAGOS, COM DEPOSITO EM CONTA OU
EM CHEQUE????????????????



**AGORA VOU APRESENTAR
O RESUMO DO MEU
CURRICULUM; PARA
MOSTRAR QUE TENHO
CONHECIMENTO DE CAUSA
NA PARTE DE ENGENHERIA ,
E TRAMITES PUBLICOS,
CERTO E ERRADO.....**

Eng° João Roberto Martins Vieira, Brasileiro, Casado, 57 anos.
Residente e domiciliado em São José do Rio Preto/SP.
Contatos: (17) 98165-0932 / 3212-1037 (recado) e-mail: engenheirociviljrmv@gmail.com

Objetivo Profissional: Engenheiro Civil Sênior

Formação: Engenharia Civil - Escola de Eng° de Lins/SP (1985) CREA: 149.898/D-SP Visto MT 5646.

Experiências Profissionais:

1) **Autônomo:** Diversas Consultorias, Gerenciamento, Coordenação; Administração e Execução de Obras Públicas e Privadas de pequeno e médio porte entre elas construções e Reformas Residenciais, Clínica Odontológica, Prédio de 03 pavimentos (área construída 700 m²) entre outras.

2) **STER ENGENHARIA LTDA.** Coordenador de Obras (Maio/2011 a Ago/2014)
e Engenheiro Residente (Fev/1987 a Jan/1991)

Responsável Técnico e Procurador da Empresa no Estado de Mato Grosso perante aos Órgãos Públicos, bem como aos Clientes da iniciativa privada.

- Construção do Hospital do Câncer de Cuiabá/MT com 17.200 m² de área construída.
- Execução de Ponte de Concreto Arm. Protendido, (c= 250 m l= 8,8 m) Rio do Sangue na MT-220.
- Ponte de Concreto Armado Protendido, (c= 35 m e l= 8,8 m) sobre o Rio Corgão na MT-220.
- Graneleiro com capacidade para 40.000 ton. da CEAGESP, em São José Rio Preto/SP e outro também da CEAGESP na cidade de Avaré/SP.
- Ponte sobre o Rio Vermelho, na cidade de Rondonópolis/MT (C= 180,00 m e L= 11,20 m);
- Ponte sobre o Rio Cristalino, no município de Canarana/MT (c= 73,96 m e l= 4,20 m);
- Ponte sobre o Rio Arareau, na cidade de Rondonópolis/MT (c= 58,00 m e l= 11,20 m);
- Ponte sobre o Rio Amaral, no município de Jaciara/MT (c= 50,00 m e l= 8,00 m);
- Término da mesa e superestrutura das pontes sobre os Rios: Vermelho, Cristalino e Amaral.

3) **LOTUFO ENGENHARIA** Coordenador de Obras (Julho/2000 a Maio/2006)

- Em Cuiabá/MT: Ampliação da Fábrica da Coca Cola; Execução da Nova Sede própria da Empresa e da Escola Livre Aprender; Reforma da Escola João Brieni; e Ampliação do Complexo Pomeri (Presídio p/ menor).
- Em Várzea Grande/MT: Execução da Escola Imperial;
- Em Rondonópolis/MT: Execução Centro Distribuição da RENOSA;
- Em Sapezal/MT: Execução da Pavimentação, Drenagem e Escola Municipal;
- Em Água Boa/MT: Execução da Delegacia CISC, Hospital Regional e Presídio.

4) **ODEBRECHT S/A:** Engenheiro de Produção (Out/1991 a Dez/1995)

- Hospital do Câncer de Cuiabá/MT (17.200 m² de área construída);
- Penitenciária de médio porte de Rondonópolis/MT (área construída 12.800 m²);
- Aeroporto de Cáceres-MT (Pista com 1.870 m, terminal de passageiro, estacionamento, etc.).

5) **ALBUQUERQUE ENG° LTDA.** Eng° Res. na Construção da Sede da Justiça Federal em Cuiabá/MT.

6) **VILLAGE CONSTRUTORA LTDA.** Eng° Res. na Execução do Parque da Saúde em Cuiabá/MT.

7) **SAVIO BRANDAO PLANEJAMENTO E ENG° LTDA.** Eng° Residente na Execução do Hospital Regional de Rondonópolis/MT, com 6.500 m². Participação em contrato com a TELEMAT, na construção de Prédios Padrões de Telefonia em várias cidades do Mato Grosso

8) **CONCREMAX ENG. SANEAMENTO.** Eng° Residente na Execução de Viaduto em Cuiabá/MT.

9) **CONSTRUTORA NOROESTE LTDA.** Eng° Res. Execução da Escola Estadual em Itur/SP e Salto/SP

10) **GARRA ENGENHARIA e CONSTRUÇOES LTDA.** Eng° Residente em Dracena/SP:

- Execução do Condomínio Edifício Plaza (12 Pavimentos com 4.756,7 m² de área construída);
- Condomínio Edifício Dracena (12 pavimentos com 3.558,13 m² de área construída).

11) **K.V.M. ENGENHARIA e CONSTRUÇOES LTDA.** Eng° Residente

- Instalação Industrial da Filial da empresa LION S/A em Barra do Garças/MS e Reforma da Filial de Cuiabá/MT.
- Implantação de um posto de gasolina também em Cuiabá/MT.

AGORA VOU MOSTRAR A VONTADE DO
LEGISLATIVO EM RESOLVER OS PROBLEMAS,
NO ANO PASSADO AS MÃES DOS ALUNOS

PROTOCOLARAM UM ABAIXO ASSINADO COM 50 ASSINATURAS ; PEDINDO INFORMAÇÕES SOBRE A ESCOLA HENRIQUE MARTINELLI, E HOJE NÃO TEVE RESPOSTA E A INFORMAÇÃO DADA FOI QUE ESTÁ NA GAVETA DA PREFEITA.

AGORA EU PERGUNTO AOS EXMOS VEREADORES, ELEITO PELO POVO DE IBITINGA NÃO CONTROLA OS REQUERIMENTOS ENVIADOS AO EXECUTIVO, E FICA POR ISSO MESMO SEM TER COBRANÇA DA RESPOSTA; SERÁ QUE O MOTIVO SRIA QUE A MAIORIA É DA SITUAÇÃO.....AI PASSARINHO FALOU....QUETO FICAMOS.....E A POPULAÇÃO NEM FICA SABENDO DESTA POSTURA.

ESCOLA HENRIQUE MARTINELLI

*AGORA VOU MOSTRAR ALGUMAS FOTOS DA
ESCOLA HENRIQUE MARTINELLI; COM
EXPLICAÇÃO TÉCNICA:*



QUE POR DO SOL, ONDE MOSTRA A
QUALIDADE E BELEZA DE UMA COISA BEM
FEITAÉPOCA QUE TINHA ETICA, BOA
VONTADE E PREOCUPAÇÃO COM A
POPULAÇÃO:



CONDIÇÃO INICIAL DO CANTO , ACUMULANDO
ÁGUA E INFILTRANDO NO CANTO DA ESCOLA;
NÃO TEM NECESSIDADE DE UM PROFISSIONAL
DE 37 ANOS DE PROFISSÃO; PARA DEDUZIR O
OBIO.



PROVIDENCIA INICIAL PARA EVITAR O ACUMULO DE ÁGUA , NO LOCAL DO PROBLEMA; O CHEFE DO ALMOXARIFADO DA PREFEITURA TEM COMPETENCIA, E CONDIÇÃO DE FAZER ISSO ; JÁ NÃO POSSO DIZER O MESMO DO EXECUTIVO , POIS JÁ TENHO CONHECIMENTO QUE A MAIORIA DO SECRETÁRIADO NUNCA TINHA ATUADO NUMA GESTÃO PUBLICA. O VELHO DITADO QUEM NÃO SABE FAZER, TAMBÉM NÃO SABE MANDAR.



PRIMEIRO TESTE EMPIRICO, PARA SABER A ESTABILIDADE DO PROBLEMA; CARISSO UM SACO DE GESSO, MAIS UMA VEZ O DITADO CONTINUA VALENDO.

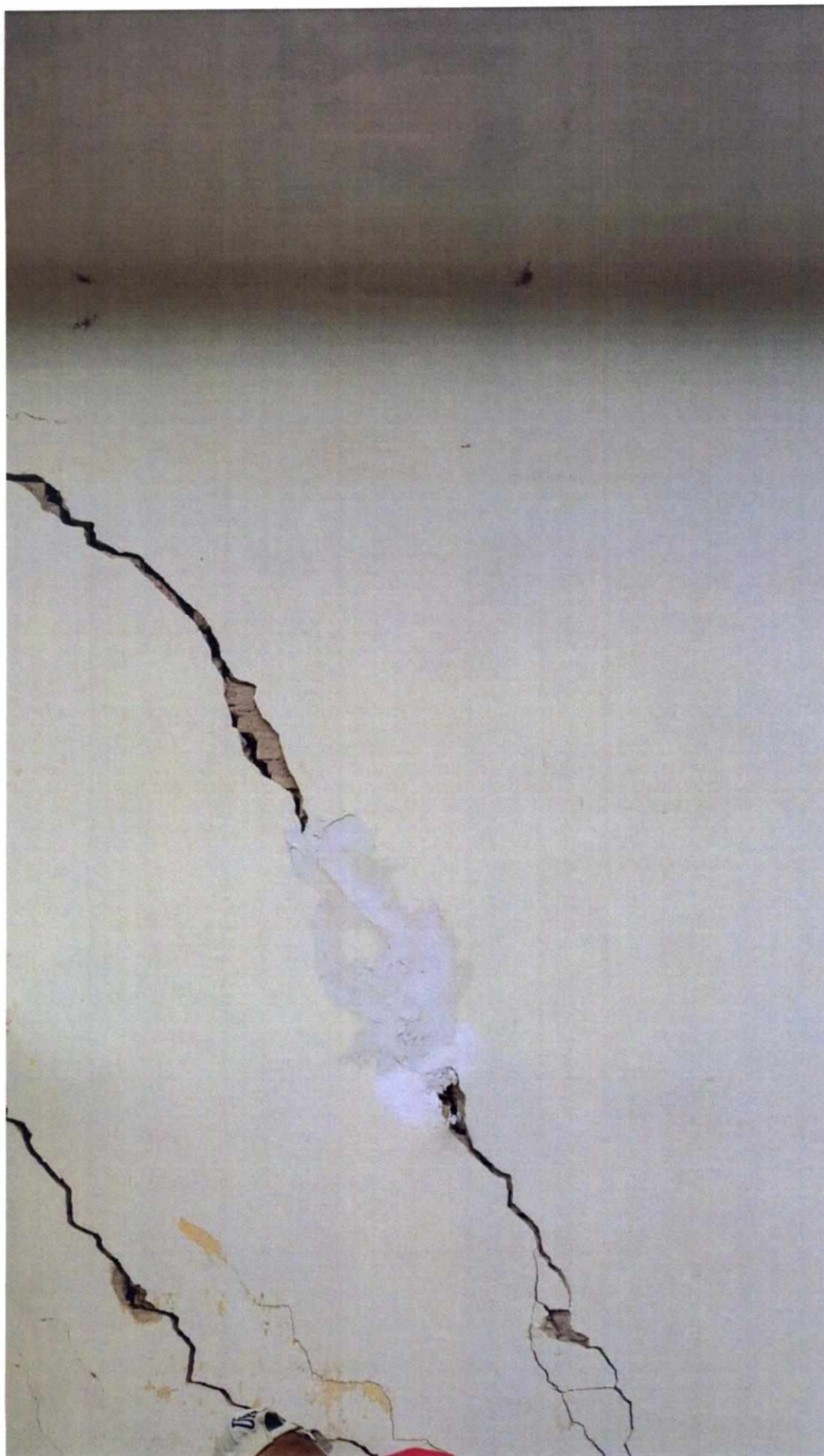

MESMO TESTE PELO LADO DE FORA.....

APÓS ALGUNS DIAS DE ACOMPANHAMENTO ,
FICOU COMPROVADO QUE O PREDIO ESTAVA
TOTALMENTE ESTAVEL; TAMBÉM PUDERA
SERA QUE EXECUTIVO SECRETÁRIA DE OBRA,
TERIA A NOÇÃO TÉCNICA DOS MATERIAIS
USADOS NA CONSTRUÇÃO EM 1947; CREIO
QUE NÃO, POIS A ÚNICA CERTE ERA REPETIR O
CANTO DO PASSARINHO.....ESCOLA
CONDENADA E MAIS BARATO DERRUBAR E
FAZER OUTRA. E A EXPLICAÇÃO TÉCNICA DO
MOMENTO NA PAREDE DA COZINHA, JÁ
DESCRITO DEVEMOS SALIENTAR QUE A
INERSIA E O CAMINHAMENTO DE CARGA NA
ESTRUTURA DA ESCOLA; DEVIDO AO ANTIGO
MATERIAL USADO É 100% MELHOR COM AS DE
HOJE. POIS COM O TESTE CHEGUEI A UMA
DEFORMAÇÃO NO SOLO DE
APROXIMADAMENTE 1,2 CM DE RECALQUE;
QUE DEVIDO AO MOMENTO NA PAREDE,
PRDUZIU UMA RACHADURA NO CANTO
DIREITO DE MAIS OU MENOS 2,0 CM,

LEMBRANDO QUE O CONTRA PESO DO TELHADO E SUA QUALIDADE DE EXECUÇÃO, PUXOU PARA SI UMA CARGA VERTICAL DE BAIXO PARA CIMA, ONDE ALIVIOU A DEFORMAÇÃO NO SOLO, EM TORNO DE MAIS DE 60%. POR ESTE MOTIVO A PAREDE DE 1947 NÃO CAI.....E DEIXA O TIME DO PASSARINHO TRISTE, POIS A CONDENÇÃO NÃO SERIA CONSTATADA; E PASSAR E DERRUBAR A PAREDE, NÃO ERA POSSIVEL POIS NUNCA FOI NA OBRA.....NOVA É CLARO, PORQUE HENRIQUE MARTINELLI COM MENOS DE 5% DO VALOR GASTO NA ESCOLA NOVA; SE FARIA O EMERGENCIAL, E ELA TERIA COMO ESPERAR O PROXIMO EXECUTIVO, PARA RECEBER ATENÇÃO QUANTO A MANUTENÇÃO PREVENTIVA.

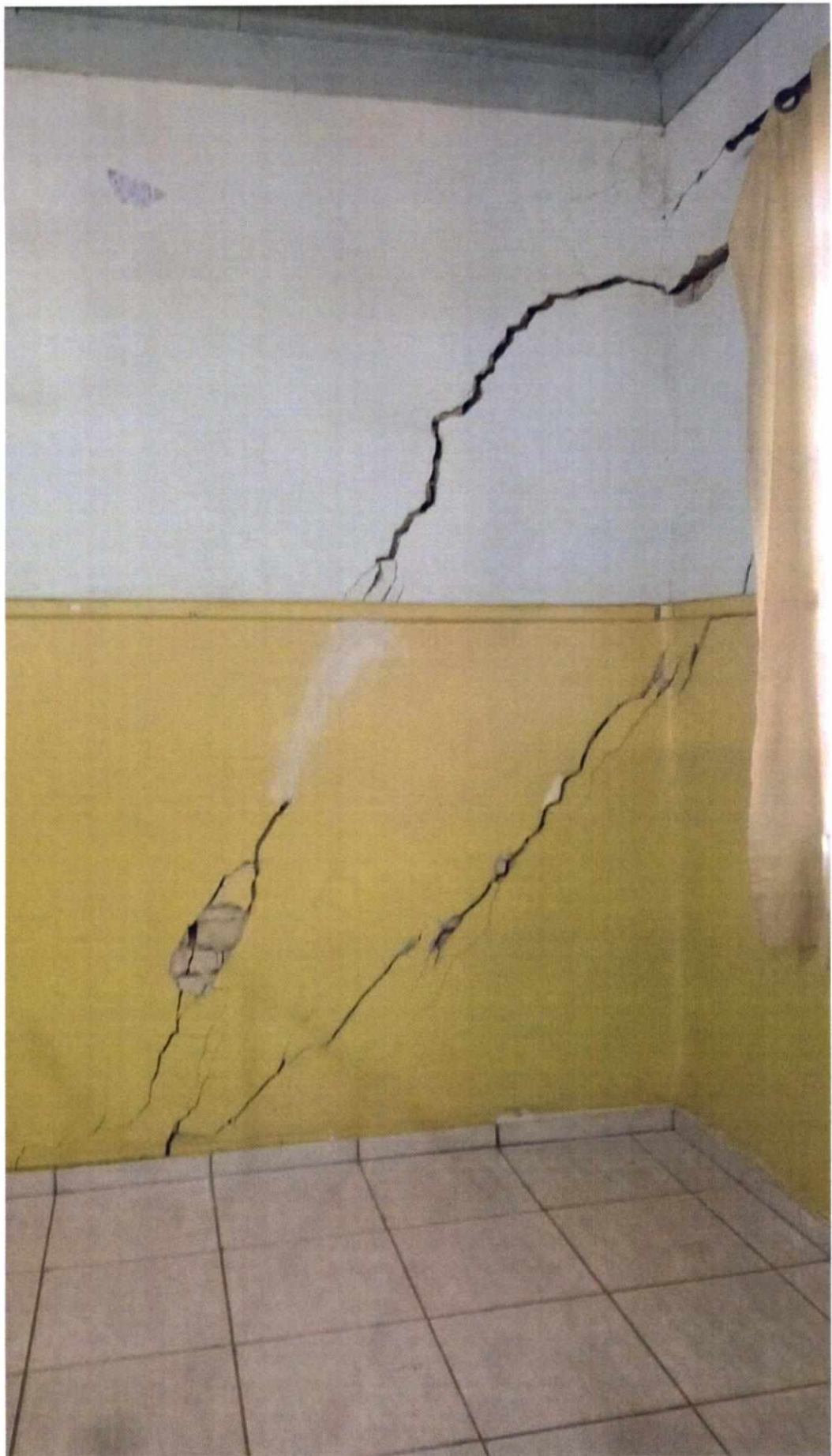



SITUAÇÃO DO PROBLEMA DO CANTO QUE LEVOU O SECRETÁRIO DE OBRA; FALAR PARA VARIAS MÃES QUE A ESCOLA ESTARIA CONDENADA E FICARIA MAIS BARATO FAZER OUTRA.....AGORA EU PERGUNTO SERÁ QUE A VERBA GASTA PARA ATENDER 50 ALUNOS DO DISTRITO DE CAMBARATIBA; NÃO SERIA MAIS BEM UTILIZADO, PARA RESOLVER QUALQUER PROBLEMA NA CIDADE DE IBITINGA?????????





SERVIÇO ORIENTADO AO VIZINHO DA ESCOLA QUE IA FAZER O MURO DO TERRENO; FOI AI QUE ORIENTEI PARA MELHORAR AINDA MAIS O PROBLEMA DA ESCOLA, EVITANDO DE VEZ O CISALHAMENTO DA TENSÃO DO SOLO NESTA REGIÃO DO CANTO AFETADO.





APÓS TOTAL VERIFICAÇÃO FOI FEITO , ENTÃO O ENCHIMENTO DAS RACHADURAS TANTO INTERNAMENTE COMO EXTERNAMENTE; COM PRODUTO ADEQUADO PARA PRODUZIR A ADERENCIA NO LOCAL ONDE A TENSÃO TINHA SIDO DESLOCADA, E RETORNANDO O CAMINHAMENTO ORIGINAL DAS CARGAS E DANDO ALIVIO AO OTIMO TELHADO NESTE CANTO.



ESTE É O ESCORAMENTO FEITO NO BEIRAL
QUE O PESSOAL DA PREFEITURA FOI E FEZ , O
ESCORAMENTO DE SORVETEIRO, DITO PARA AS
MÃES.....LOGICO TODO EXECUTIVO,
PENSANDO VAI CAIR....VAI CAIR...VAI CAIR....



ESTAS FISSURAS INTERNAS ALEM DO
PROCEDIMENTO JÁ DESCRITO; PODE SER
RESOLVIDO COM O SELA TRINA DA DENVER
GLOBAL OU SIMILAR; POIS É SOMENTE NO
REBOCO.



OUTRA PROTEÇÃO FEITA NA CALÇADA PARA EVITAR INFILTRAÇÃO NO CANTO QUE TEVE O PROBLEMA; COISA QUE PODERIA TER SIDO FEITO PELOS FUNCIONARIOS DA PREFEITURA; RAPIDO, BARATO, E GESTÃO PUBLICA CORRETA COM O DINHEIRO PUBLICO.





PROBLEMA RESOLVIDO SEM PROBLEMA
NENHUM, BEIRAL ESCORADO CORRETAMENTE
E OS ALUNOS PODERIAM ESTAR TENDO AULA
NA HENRIQUE MARTINELLI; COM UMA
QUALIDADE MUITO MELHOR QUE NA ESCOLA
NOVA; COM FOI EXECUTADA SEM
FISCALIZAÇÃO, COM MDO SEM SER DA
EMPRESA DA PLACA, E PERGUNTO A MDO
EXECUTIVA TEVE TODA DUCUMENTAÇÃO
TRABALHISTA ; EXIGIDA POR LEI NUMA OBRA
PUBLICA????????????????????????????????????

*FOTOS ANEXAS DA NOVA ESCOLA
CONSREUIDA SEM FISCALIZAÇÃO E COM
MATERIAL DE SEGUNDA LINHA; COM
VARIOS PROBLEMAS; AGORA PERGUNTO
QUEM VAI RESOLVER OS PROBLEMAS: A
EMPRESA DA PLACA; 1ª MDO; OU O
GRANDE EMPREITEIRO QUE FAZ QUASE
TODOS SERVIÇOS NA CIDADE DE IBITINGA
NAS OBRAS DA PREFEITURA.....*



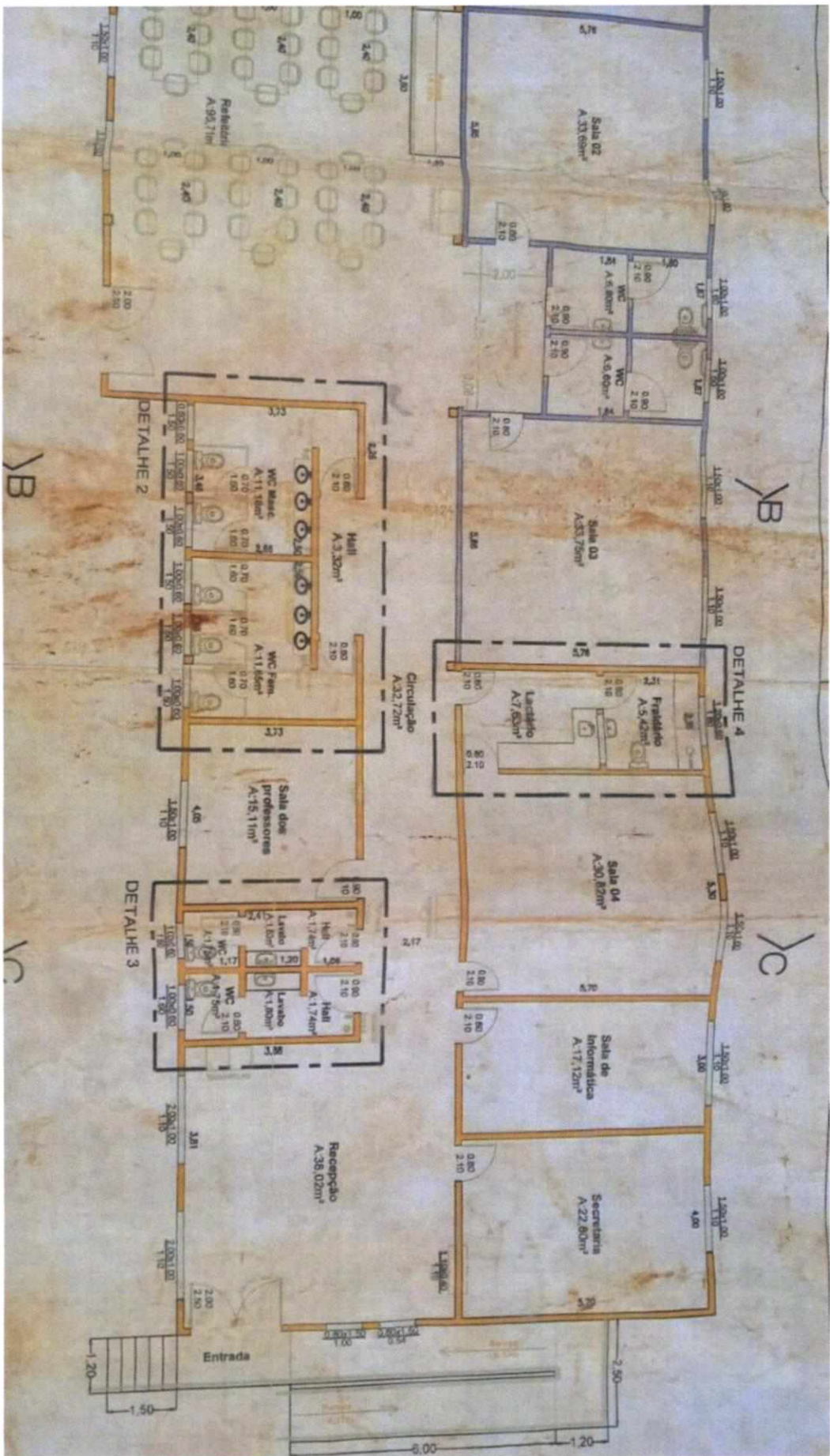







A PREFEITA MUNICIPAL DA ESTÂNCIA TURÍSTICA DE IBITINGA,
usando das atribuições que lhe são conferidas por lei,

RESOLVE:

Nomear em comissão, a partir desta data, o Sr. **LICÍNIO HILMAR DE OLIVEIRA ARANTES NETO**, RG nº 44.045.442-6, para o cargo de Secretário de Governo, devendo perceber os vencimentos que lhe competirem por lei.

CRISTINA MARIA KALIL ARANTES
Prefeita Municipal

Registrada e publicada na Secretaria de Administração da P. M., em
15 de fevereiro de 2023.

*O LEGISLATIVO FAZ AS LEIS, MAIS DEIXA
CAMINHOS TORTUOSOS, PARA QUANDO
FOR NECESSARIO; ISSO EXISTE NO
FEDERAL;ESTADUAL; E NO MUNICIPAL.
AGORA EU PERGUNTO EMBORA SEJA PARA
UM CARGO LEGAL, PERANTE A LEI
MUNICIPAL SO OBRIGADO DE NÃO
CONCORDAR POIS ISSO É IMORAL POR
PARTE DO EXECUTIVO E DO LEGISLARIVO
DA SITUAÇÃO; EMBORA AQUI É MAIORIA;*

POIS SENHORES VEREADORES FOI O
PASSARINHO QUE COLOCARAM VOCÊS
NESTE CARGO, OU FOI O VOTO DA
POPULAÇÃO? AGORA O QUE VALE É SO O \$
DO CARGO E PRODUÇÃO DE
REQUERIMENTO E SIM SENHOR.....SIM
SENHORA.....E A POPULAÇÃO, CONSERTA
A Balsa e faz a festa, mais
depois...quebra de novo, vamos
cobrar não podemos incomodar o
executivo.....vamos elogiar e
receber o salário.....você sabia que
o secretário tem uma baba, para
ensinar; tudo bem o dinheiro é
público.....cuidado quando ovo de
pascoa quebra, sobra um pedacinho
para cada um maior ou menor.....a
população esta mudada.....