



# Câmara Municipal de Ibitinga

Estado de São Paulo

Avenida Dr. Victor Maida, nº 563 – Centro – Ibitinga (SP) – Fone (16) 3352-7840 – CEP 14940-097  
Site: [www.ibitinga.sp.leg.br](http://www.ibitinga.sp.leg.br) / E-mail: [informacao@camaraibitinga.sp.gov.br](mailto:informacao@camaraibitinga.sp.gov.br)

## OUTROS - PLO Nº 188/2025

Ibitinga, 11 de novembro de 2025.

**A VOSSA EXCELÊNCIA  
ANTONIO ESMAEL ALVES DE MIRA  
PRESIDENTE DA CÂMARA MUNICIPAL DA ESTÂNCIA TURÍSTICA DE  
IBITINGA – SP**

**ASSUNTO:** Envia Plano de Trabalho da Entidade junto ao PLO 188/2025.

**Excelentíssimo Senhor Presidente;**

Envio o plano de trabalho referente a Emenda nº 3 ao PLO 188/2025.

Solicito que este seja incorporado a emenda quando da incorporação a ser feita no projeto.

Respeitosamente,

**ALLINY SARTORI  
Vereador - MDB**





# IBITINGA

PREFEITURA DA ESTÂNCIA TURÍSTICA

## SECRETARIA MUNICIPAL DE ESPORTES E LAZER

OFÍCIO N° 1091/2025

Ibitinga, 15 de outubro de 2025.

A

Excelentíssima Senhora

**Vereadora Aliny Sartori**

Câmara Municipal de Ibitinga

Senhora Vereadora,

A Secretaria Municipal de Esportes e Lazer da Estância Turística de Ibitinga vem, respeitosamente, apresentar a Vossa Excelência proposta para **aquisição de um veículo** destinado às atividades administrativas e de apoio às ações esportivas desta Pasta, para possível atendimento mediante **emenda impositiva**.

O veículo proposto é um **Chevrolet Spin**, cujas características e informações seguem abaixo:

**1 - ESPECIFICAÇÕES TÉCNICAS SOLICITADAS:** 7 lugares / 6 airbags / Alarme Anti-furto / Assistente de partida em aclave / Controle eletrônico de estabilidade e tração / Luzes indicadoras de direção laterais / Regulagem de altura dos faróis / Sistema de fixação de cadeiras para crianças ("Isofix e Top Tether") / Alavanca do freio de mão com detalhe cromado / Maçanetas externas na cor do veículo / Painel de instrumentos digital de 8" configurável / Parachoques pintados na cor do veículo / Conjunto roda de aço e pneu sobressalente aro 16" / Trava elétrica da tampa de combustível / Coluna de direção com regulagem em altura / Limpador e lavador elétrico do vidro traseiro / Trava elétrica das portas com acionamento na chave / Vidro elétrico nas portas com acionamento por "um toque", anti esmagamento e abertura / Fechamento automático pela chave / Banco do motorista com regulagem de altura / Banco da segunda fileira bipartido e rebatível / Banco da segunda fileira correção / Encostos de cabeça laterais e central do banco da segunda fileira / Encosto de cabeça dos bancos dianteiros com ajuste de altura / Molduras de proteção lateral na cor preta / Antena no Teto / Espelhos retrovisores externos elétricos na cor do veículo / Rack de teto na cor prata / Câmera de ré digital / Controles de Rádio e do Celular no Volante / Chevrolet MyLink, com Tela LCD sensível ao toque de 11", integração com smartphones através do Android Auto e Apple CarPlay, Radio AM/FM, Função Audio Streaming / Conjunto de alto falantes - 4 unidades / Entrada USB dupla (tipo A e Tipo C) / Entrada USB dupla para o banco traseiro (tipo A, apenas carregamento) / Luz de condução diurna em LED / Faróis dianteiros em LED / Lanterna em LED / Alerta de frenagem de emergência / OnStar / Wi-Fi embarcado no veículo para até 7 dispositivos eletrônicos / Transmissão automática de seis velocidades com opção de troca manual de marchas "Active Select" / Controlador de velocidade de cruzeiro com comandos no volante / Dutos de ar para o banco traseiro no console central / Roda de alumínio aro 16" / Bancos híbridos (Recaro e Vassini) / Alcaças e cintos de segurança de fibra de carbono /



**PREFEITURA MUNICIPAL DA ESTÂNCIA TURÍSTICA DE IBITINGA**

Rua Miguel Landim, 333 - Centro - Ibitinga/SP - CEP: 14940-112

telefone (16) 3352-7000

www.ibitinga.sp.gov.br - CNPJ: 45.231.460/0001-50





# IBITINGA

PREFEITURA DA ESTÂNCIA TURÍSTICA

através de sensor crepuscular / Sensor de chuva com ajuste automático de intensidade / Sensor de estacionamento traseiro / Volante com revestimento premium / Easy Start - Partida sem chave / Arcondicionado digital automático / Terceira fileira de assentos com banco rebatível.

**2 – VALOR ORÇAMENTO DO VEÍCULO: R\$ 150.790,00**

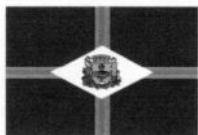

**PREFEITURA MUNICIPAL DA ESTÂNCIA TURÍSTICA DE IBITINGA**

Rua Miguel Landim, 333 - Centro - Ibitinga/SP - CEP: 14940-112

telefone (16) 3352-7000

www.ibitinga.sp.gov.br - CNPJ: 45.231.460/0001-50



Para validar visite [https://sapl.ibitinga.sp.leg.br/conferir\\_assinatura](https://sapl.ibitinga.sp.leg.br/conferir_assinatura) e informe o código 8AAB-3755-3DED-D0BE





# IBITINGA

PREFEITURA DA ESTÂNCIA TURÍSTICA

## GRACIANO



### PLANILHA DE PROPOSTA

Razão social: GRACIANO R AFFONSO S/A VEÍCULOS

CNPJ nº 43.952.001/0010-30 Inscrição Estadual nº 344.242.651.114

Endereço: Av Eng. Ivanil Francischini, nº 15095 – Centro - Ibitinga/SP – CEP – 14940-034

Telefone(s): (16) 3352-7433

E-mail(s): [barion.filho@graibitinga.com.br](mailto:barion.filho@graibitinga.com.br)

À Prefeitura Municipal da Estância Turística de Ibitinga/SP

Ref.: Pregão Eletrônico nº 071/2025 – Proposta Comercial

ITEM	DESCRIÇÃO	UNIDADE	QUANTIDADE	R\$ VALOR
1	7 lugares / 6 airbags / Alarma Anti-furto / Assistente de partida em active / Controle eletrônico de estabilidade e tração / Luzes indicadoras de direção laterais / Regulagem de altura dos faróis / Sistema de fixação de cadeiras para crianças ("Isifix e Top Tether") / Alavanca do freio de mão com detalhe cromado / Mapas externas na cor do veículo / Painel de instrumentos digital de 8" configurável / Parachoques pintados na cor do veículo / Conjunto roda de aço e pneu sobressalente aro 16" / Trava elétrica da tampa de combustível / Coluna de direção com regulagem em altura / Limpador e lavador elétrico do vidro traseiro / Trava elétrica das portas com acionamento na chave / Vidro elétrico nas portas com acionamento por "um toque", anti esmagamento e abertura / Fechamento automático pela chave / Banco do motorista com regulagem de altura / Banco da segunda fileira bipartido e rebatível / Banco da segunda fileira corredeira / Encostos de cabeça laterais e central do banco da segunda fileira / Encosto de cabeça dos bancos dianteiros com ajuste de altura / Molduras de proteção lateral na cor preta / Antena no Teto / Espelhos retrovisores externos elétricos na cor do veículo / Rack de teto na cor prata / Câmera de ré digital / Controles de Rádio e do Celular no Volante / Chevrolet MyLink, com Tela LCD sensível ao toque de 11", integração com smartphones através do Android Auto e Apple CarPlay, Rádio AM/FM, Função Audio Streaming / Conjunto de alto falantes - 4 unidades / Entrada USB dupla (tipo A e Tipo C) / Entrada USB dupla para o banco traseiro (tipo A, apenas carregamento) / Luz de condução diurna em LED / Faróis dianteiros em LED / Lanterna em LED / Alerta de frenagem de emergência / OnStar / Wi-Fi embarcado no veículo para até 7 dispositivos eletrônicos / Transmissão automática de seis velocidades com opção de troca manual de marchas "Active Select" / Controlador de velocidade de cruzeiro com comandos no volante / Dutos de ar para o banco traseiro no console central / Roda de alumínio aro 16" / Bancos híbridos (tecido e revestimento premium) / Acendimento automático dos faróis através de sensor crepuscular / Sensor de chuva com ajuste automático de intensidade / Sensor de estacionamento traseiro / Volante com revestimento premium / Easy Start - Partida sem chave / Ar-condicionado digital automático / Terceira fileira de assentos com banco rebatível	Unid	01	R\$ 150.790,00

Dados completos para pagamento: Banco Bradesco (237), Agência 3383, Conta Corrente 0000386-7

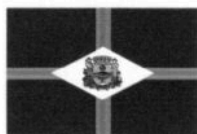

### PREFEITURA MUNICIPAL DA ESTÂNCIA TURÍSTICA DE IBITINGA

Rua Miguel Landim, 333 - Centro - Ibitinga/SP - CEP: 14940-112

telefone (16) 3352-7000

[www.ibitinga.sp.gov.br](http://www.ibitinga.sp.gov.br) - CNPJ: 45.231.460/0001-50



## PLANILHA DE PROPOSTA

Razão social: GRACIANO R AFFONSO S/A VEÍCULOS

CNPJ nº 43.952.001/0010-30 Inscrição Estadual nº 344.242.651.114

Endereço: Av Eng. Ivanil Francischini, nº 15095 – Centro - Ibitinga/SP – CEP – 14940-034

Telefone(s): (16) 3352-7433

E-mail(s): [barion.filho@graibitinga.com.br](mailto:barion.filho@graibitinga.com.br)

À Prefeitura Municipal da Estância Turística de Ibitinga/SP

Ref.: Pregão Eletrônico nº 071/2025 – Proposta Comercial

ITEM	DESCRIÇÃO	UNIDADE	QUANTIDADE	R\$ VALOR
1	7 lugares / 6 airbags / Alarme Anti-furto / Assistente de partida em active / Controle eletrônico de estabilidade e tração / Luzes indicadoras de direção laterais / Regulagem de altura dos faróis / Sistema de fixação de cadeiras para crianças ("Isofix e Top Tether") / Alavanca do freio de mão com detalhe cromado / Maçanetas externas na cor do veículo / Painel de instrumentos digital de 8" configurável / Parachoques pintados na cor do veículo / Conjunto roda de aço e pneu sobressalente aro 16" / Trava elétrica da tampa de combustível / Coluna de direção com regulagem em altura / Limpador e lavador elétrico do vidro traseiro / Trava elétrica das portas com acionamento na chave / Vidro elétrico nas portas com acionamento por "um toque", anti esmagamento e abertura / Fechamento automático pela chave / Banco do motorista com regulagem de altura / Banco da segunda fileira bipartido e rebatível / Banco da segunda fileira corrediço / Encostos de cabeça laterais e central do banco da segunda fileira / Encosto de cabeça dos bancos dianteiros com ajuste de altura / Molduras de proteção lateral na cor preta / Antena no Teto / Espelhos retrovisores externos elétricos na cor do veículo / Rack de teto na cor prata / Câmera de ré digital / Controles de Rádio e do Celular no Volante / Chevrolet MyLink, com Tela LCD sensível ao toque de 11", integração com smartphones através do Android Auto e Apple CarPlay, Radio AM/FM, Função Audio Streaming / Conjunto de alto falantes - 4 unidades / Entrada USB dupla (tipo A e Tipo C) / Entrada USB dupla para o banco traseiro (tipo A, apenas carregamento) / Luz de condução diurna em LED / Faróis dianteiros em LED / Lanterna em LED / Alerta de frenagem de emergência / OnStar / Wi-Fi embarcado no veículo para até 7 dispositivos eletrônicos / Transmissão automática de seis velocidades com opção de troca manual de marchas "Active Select" / Controlador de velocidade de cruzeiro com comandos no volante / Dutos de ar para o banco traseiro no console central / Roda de alumínio aro 16" / Bancos híbridos (tecido e revestimento premium) / Acendimento automático dos faróis através de sensor crepuscular / Sensor de chuva com ajuste automático de intensidade / Sensor de estacionamento traseiro / Volante com revestimento premium / Easy Start - Partida sem chave / Arcondicionado digital automático / Terceira fileira de assentos com banco rebatível	Unid	01	R\$ 150.790,00

Dados completos para pagamento: Banco Bradesco (237), Agencia 3383, Conta Corrente 0000386-7





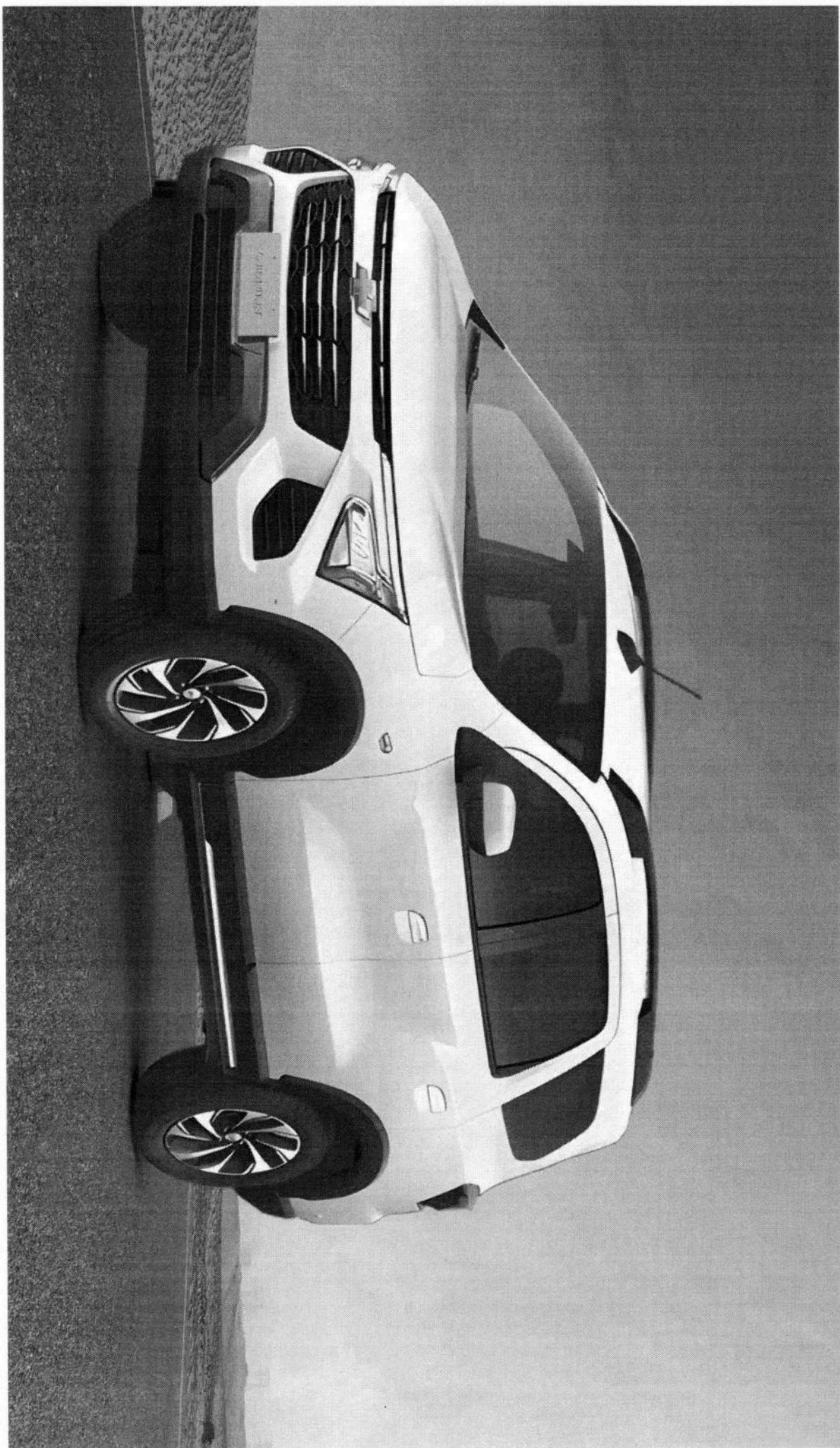





# IBITINGA

PREFEITURA DA ESTÂNCIA TURÍSTICA

### 3 - IMAGEM DO VEÍCULO:



ATENCIOSAMENTE

JOEL DE FREITAS

SECRETÁRIO DE ESPORTE E LAZER



**PREFEITURA MUNICIPAL DA ESTÂNCIA TURÍSTICA DE IBITINGA**

Rua Miguel Landim, 333 - Centro - Ibitinga/SP - CEP: 14940-112  
telefone (16) 3352-7000  
[www.ibitinga.sp.gov.br](http://www.ibitinga.sp.gov.br) - CNPJ: 45.231.460/0001-50



Para validar visite [https://sapl.ibitinga.sp.leg.br/conferir\\_assinatura](https://sapl.ibitinga.sp.leg.br/conferir_assinatura) e informe o código 8AAB-3755-3DED-D0BE