

Ofício nº 841/2015
Ibitinga, 12 de agosto de 2015

Prezado Senhor:

Vimos por meio deste, atender ao Ofício Especial encaminhado nesta Prefeitura, onde solicita Mapa de localização de imóvel para fins de análise do projeto.

Ressalta-se que segue em anexo a este, os documentos conforme solicitado.

Sendo o que nos apresenta, desde já renovamos os testemunhos de estima e apreço.

Atenciosamente,



FLORISVALDO ANTÔNIO FIORENTINO
Prefeito Municipal

Excelentíssimo Senhor
MARCEL PINTO DA COSTA
Presidente da Comissão de Constituição, Legislação, Justiça e Redação
Câmara Municipal
Ibitinga/SP





Câmara Municipal
da Estância Turística de Ibitinga - SP
- Capital Nacional do Bordado -

OFÍCIO ESPECIAL

Ibitinga, em 12 de Agosto de 2015.

ASSUNTO: SOLICITA MAPA

Excelentíssimo Senhor Prefeito;

O intuito deste é SOLICITAR MAPA da localização do imóvel citado no **PLO Nº 55/215**, de autoria do Executivo Municipal, protocolizado nesta Casa em 07/05/2015, sob o Nº 77/2015, **QUE AUTORIZA O PODER EXECUTIVO MUNICIPAL A DOAR TERRENO À ASSOCIAÇÃO FILANTRÓPICA “CASA DO CAMINHO” – BERÇÁRIO MARIA DE NAZARETH, E DÁ OUTRAS PROVIDÊNCIAS**, para a devida análise do projeto em questão.

Respeitosamente,

DR. MARCEL PINTO DA COSTA
PRESIDENTE DA COMISSÃO DE CONSTITUIÇÃO, LEGISLAÇÃO,
JUSTIÇA E REDAÇÃO.

**A SUA EXCELÊNCIA O SENHOR
DR. FLORISVALDO ANTÔNIO FIORENTINO
PREFEITO MUNICIPAL DA ESTÂNCIA TURÍSTICA DE
IBITINGA – SP**



"ESTANCIA ZILJO"
PROPR. ZILJO ALIMENTOS LTDA

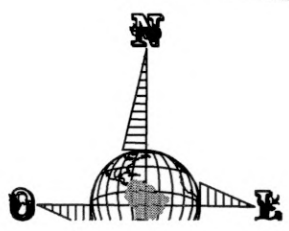
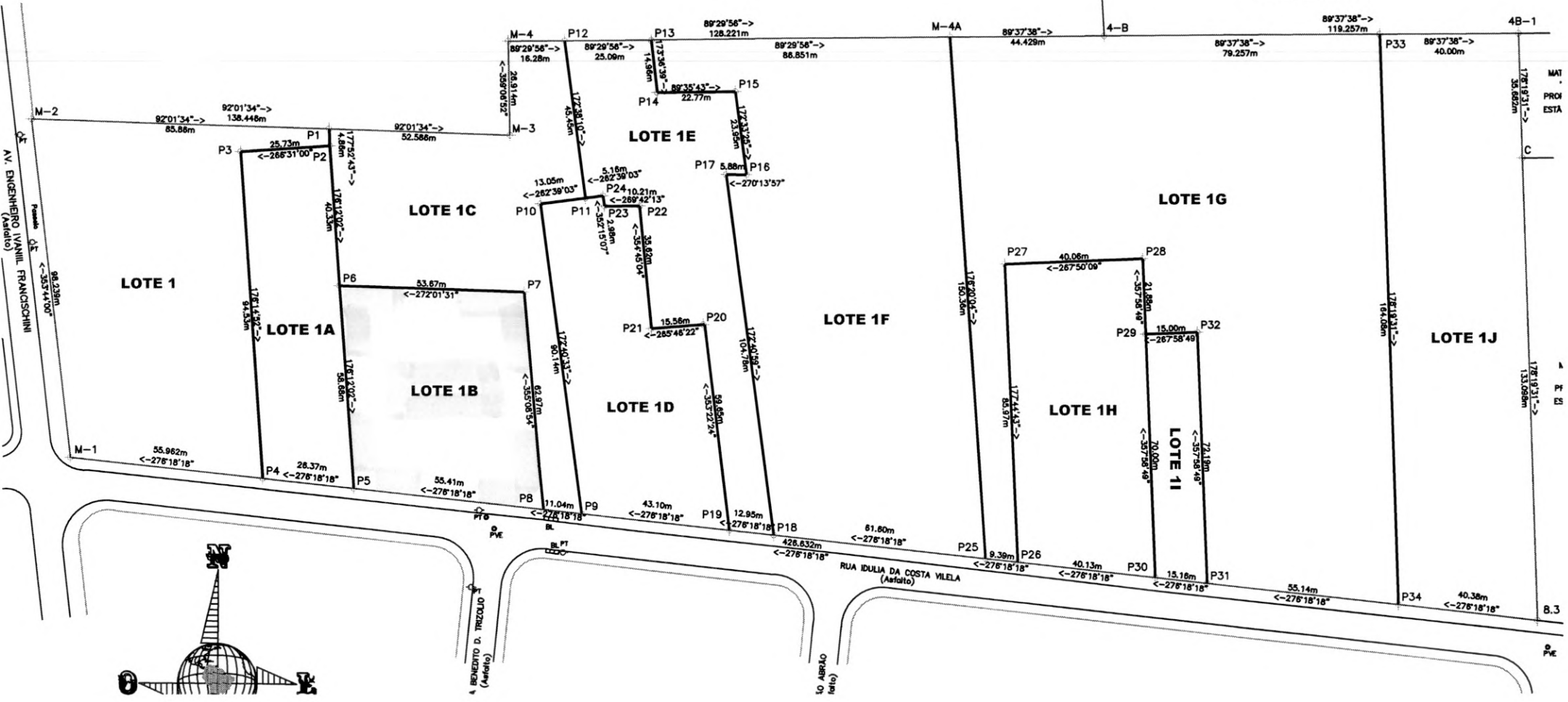

RUA D. TRIZOLIO
(Asfalto)

LO ABRILIO
(Asfalto)

PVE

8.3

178°19'31\"/>

178°19'31\"/>

4B-1

MAT
PROJ
ESTA

C

133.088m

30.882m

178°19'31\"/>

178°19'31\"/>

OFICIAL DE REGISTRO DE IMÓVEIS DA COMARCA DE IBITINGA - SÃO PAULO

Darcy Marques Salles - Oficial

Avenida Carolina Geretto Dall' Acqua, 454 - Centro - CEP 14940-000
Fone: (16) 3342-2288 - CNPJ: 50.513.134/0001-84

REGISTRO DE IMÓVEIS

LIVRO Nº 2 - REGISTRO GERAL
IBITINGA - SP
CNS nº 12.092-3

MATRÍCULA

43.577

FICHA

01

FICHA

01

MATRÍCULA

43.577

IDENTIFICAÇÃO DO IMÓVEL: - Um terreno situado nesta cidade, na rua "Idúlia da Costa Vilela", denominado lote 1-B, com a área de 3.278,48 metros quadrados, com o seguinte perímetro e confrontações: começa no vértice P-5, situado na divisa do lote 1-A, e na divisa da rua "Idúlia da Costa Vilela", e daí segue confrontando com o lote 1-A, com o azimute de 356°12'02" e distância de 58,68 metros até o vértice P-6; daí deflete à direita e segue confrontando com o lote 1-C, com os seguintes azimutes e distâncias: 92°01'31" e 53,67 metros até o vértice P-7; e 175°08'54" e 62,97 metros até o vértice P-8; e daí deflete à direita e segue confrontando com a rua "Idúlia da Costa Vilela", com o azimute de 276°18'18" e distância de 55,41 metros até o vértice inicial P-5, fechando o perímetro. O terreno descrito está localizado no lado "ímpar" da rua "Idúlia da Costa Vilela", distante 82,332 metros do início da curvatura da esquina com a Avenida "Eng. Ivanil Francischini", (lado ímpar), e cadastrado na Prefeitura sob nº 0005.0089.0001-08, como lote 1-B, quadra 7, Jardim Bela Vista. **NOME, DOMICÍLIO E NACIONALIDADE DA PROPRIETÁRIA:** - Prefeitura Municipal da Estância Turística de Ibitinga, CNPJ nº 45.321.460.0001-50, com sede na rua Miguel Landim, 333. **NÚMERO DO REGISTRO ANTERIOR:** - R. 2 (dois), em 27 de Setembro de 1.995, e Av. 3 (três) e 4 (quatro), na Matrícula nº 8.618; e Av. 1 (um), na Matrícula nº 38.049 do livro 2 de Registro Geral, aberta em 15 de Fevereiro do ano de 2.012, Ibitinga, 10 (dez) de Abril (04) do ano de dois mil e quinze (2.015). O Oficial Substº., (José Pereira de Jesus). - (Prot. 144.900).

CERTIDÃO

CERTIFICADO E DOU FÉ que a presente cópia é reprodução autêntica da ficha a que se refere, extraída nos termos do art. 19, § 1º da Lei 6.015/73; e que com exclusão dos atos nela contidos, não consta nenhum outro de ônus ou transmissão. Dou fé.-

Ibitinga, 10 de abril de 2015.

Escrevente Autorizado

Valor pago pela certidão:

Ao Oficial	R\$ 25,37
Ao Estado	R\$ 0,00
Ao IPESP	R\$ 0,00
Ao TJSP	R\$ 0,00
Ao Reg. Civil	R\$ 0,00
TOTAL	R\$ 25,37

Recibo:

Autenticação:

LIVRO Nº 2 - REGISTRO GERAL

José Pereira de Jesus
Oficial Substituto

OFICIAL DE REGISTRO DE IMÓVEIS E ANEXOS
Lairton Luiz Marques Salles
Escrevente Autorizado
IBITINGA - E. S. PAULO

176°12'02" e distancia de 58,68 metros, até o vértice P5; finalmente deflete a direita e segue confrontando Rua Idúlia da Costa Vilela; com o azimute de 276°18'18" e distancia de 26,37 metros até o vértice inicial P4, fechando o perímetro. O lote está localizado no alinhamento impar da Rua Idulia da Costa Vilela, distante 55,962 metros do alinhamento impar da Avenida Eng.º Ivanil Francischini.

LOTE 1B

Área = 3.278,48 m²

Descrição:

Inicia-se no vértice P5, situado na divisa da Rua Idúlia da Costa Vilela, com o Lote 1A, de onde segue confrontando com o Lote 1A, com o azimute de 356°12'02" e distancia de 58,68 metros, até o vértice P6, daí deflete a direita e segue confrontando com o Lote 1C, com o azimute de 92°01'31" e distancia de 53,67 metros, até o vértice P7, daí deflete a direita e segue com o azimute de 175°08'54" e distancia de 62,97 metros, até o vértice P8, finalmente deflete a direita e segue confrontando Rua Idúlia da Costa Vilela com o azimute de 276°18'18" e distancia de 55,41 metros até o vértice inicial P5, fechando o perímetro. O lote está localizado no alinhamento impar da Rua Idulia da Costa Vilela, distante 82,332 metros do alinhamento impar da Avenida Eng.º Ivanil Francischini.

LOTE 1C

Área = 4.043,30 m²

Descrição:

Inicia-se no vértice P8, situado na divisa da Rua Idúlia da Costa Vilela, com o Lote 1B, de onde segue confrontando com o Lote 1B, com o azimute de 355°08'54" e distancia de 62,97 metros, até o vértice P7; daí deflete à esquerda e segue com o azimute de 272°01'31" e distancia de 53,67 metros, até o vértice P6, daí deflete a direita e segue confrontando com o Lote 1A, com o azimute de 356°12'02" e distancia de 40,33 metros, até o vértice P2, daí passa a confrontar com o Lote 1, com o azimute de 357°52'43" e distancia de 4,86 metros, até o vértice P1, daí deflete a direita e segue confrontando com a chácara Santa Terezinha propriedade de Valdomiro de Camargo matrícula nº30.789 com o azimute de 92°01'34" e distancia de 52,586 metros até o vértice M-3, daí deflete a esquerda e segue confrontando com a chácara Santa Terezinha propriedade de Valdomiro de Camargo, matrícula nº 30.789 com o azimute de 359°06'52" e distancia de 26,914 metros, até o vértice M-4, daí deflete a direita e segue confrontando com a chácara Santa Terezinha propriedade de Valdomiro de Camargo, matrícula