



PROJETO DE LEI Nº 014/2023

Autoriza o Poder Executivo a abrir créditos adicionais especiais ao orçamento vigente, aprovados pela Lei Municipal nº 5.457, de 14 de dezembro de 2022, destinados à manutenção de diversas Secretarias, e dá outras providências.

Art. 1º Fica o Poder Executivo autorizado a abrir créditos adicionais especiais ao orçamento vigente, aprovados pela Lei Municipal nº 5.457, de 14 de dezembro de 2022, no montante de R\$ 1.239.608,97 (um milhão, duzentos e trinta e nove mil, seiscentos e oito reais e noventa e sete centavos), destinados à construção da Casa da Mulher, conforme as seguintes classificações orçamentárias:

| | | | | | |
|-----|-----------------------|-----|---|--|--------------|
| 02 | 09 | 00 | SECRETARIA DE DESENVOLVIMENTO SOCIAL | | |
| 788 | 08.244.0011.3290.0000 | | Construção da Casa da Mulher | | 765.000,00 |
| | 4.4.90.51.00 | | OBRAS E INSTALAÇÕES | | FR.: 0 02 00 |
| | 02 | | TRANSFERÊNCIAS E CONVÊNIOS ESTADUAIS-VINCULADOS | | |
| | 500 | 057 | Construção da Casa da Mulher | | |
| 02 | 09 | 00 | SECRETARIA DE DESENVOLVIMENTO SOCIAL | | |
| 789 | 08.244.0011.3290.0000 | | Construção da Casa da Mulher | | 474.608,97 |
| | 4.4.90.51.00 | | OBRAS E INSTALAÇÕES | | FR.: 0 01 00 |
| | 01 | | TESOURO | | |
| | 500 | 057 | Construção da Casa da Mulher | | |

Art. 2º Os créditos adicionais especiais descritos no artigo 1º, na quantia de R\$ 474.608,97 (quatrocentos e setenta e quatro mil, seiscentos e oito reais e noventa e sete centavos), serão cobertos com recursos provenientes de superávit financeiro do município.

Art. 3º Os créditos adicionais especiais descritos no artigo 1º, na quantia de R\$ 765.000,00 (setecentos e sessenta e cinco mil reais), serão cobertos com recursos provenientes de convênio com o Governo do Estado.

Art. 4º Fica alterada a Lei de Diretrizes Orçamentárias – LDO, aprovada pela Lei Municipal nº 5.373, de 29 de junho de 2022, referente ao exercício programa 2023, na ação do seguinte Programa:

I) Programa 0011 denominado Desenvolvimento Humano e Promoção de Equidade, com valor inicial previsto em R\$ 10.778.885,40 (dez milhões, setecentos e setenta e oito mil, oitocentos e oitenta e cinco reais e quarenta centavos), com acréscimo de R\$ 1.239.608,97 (um milhão, duzentos e trinta e nove mil, seiscentos e oito reais e noventa e sete centavos).

Art. 5º Fica alterado o Plano Plurianual – PPA, criado pela Lei Municipal nº 5.290, de 15 de dezembro de 2021, para o quadriênio de 2022-2025, referente ao exercício programa 2023, na ação do seguinte Programa:

I) Programa 0011 denominado Desenvolvimento Humano e Promoção de Equidade, com valor inicial previsto em R\$ 10.778.885,40 (dez milhões, setecentos e setenta e oito mil, oitocentos e oitenta e



cinco reais e quarenta centavos), com acréscimo de R\$ 1.239.608,97 (um milhão, duzentos e trinta e nove mil, seiscentos e oito reais e noventa e sete centavos.

Art. 5º Esta Lei entra em vigor na data de sua publicação.

Ibitinga, 03 de março de 2023.

CRISTINA MARIA KALIL ARANTES
Prefeita Municipal



JUSTIFICATIVA

Segue o Projeto de Lei nº 14/2023, para apreciação dos Senhores Vereadores, a respeito de autorização do Poder Executivo a abrir créditos adicionais especiais ao orçamento vigente.

A presente propositura abre um crédito adicional especial no valor de R\$ 1.239.608,97, destinado à construção da Casa da Mulher, através de convênio formalizado junto ao governo estadual.

O projeto da Casa da Mulher é uma iniciativa do governo do Estado de São Paulo que envolve um total de seis secretarias estaduais em parceria com o município da Estância Turística de Ibitinga e o objetivo é oferecer um espaço adequado para o desenvolvimento de políticas públicas com enfoque regionalizado, que possa garantir acolhimento a mulheres vítimas de discriminação e violência, além de promover encorajamento e capacitação para geração de emprego e renda. As ações serão desenvolvidas pela Secretaria de Desenvolvimento Regional em parceria com as pastas da Justiça e Cidadania, Desenvolvimento Social, Desenvolvimento Econômico, Segurança Pública, Direitos da Pessoa com Deficiência e Saúde.

O prédio da Casa da Mulher decorre de convênio firmado entre a SDR e a Estância Turística de Ibitinga-SP, contando com salão principal e palco destinados às conferências e cursos em geral, salas de atendimento, brinquedoteca, área de gastronomia, sanitários e depósito para manutenção e limpeza. Entre os serviços previstos estão atendimento psicológico, social e jurídico, realizado por equipe multidisciplinar, além de ações de apoio ao empreendedorismo, trabalho e renda.

Solicitamos aos senhores Vereadores, que o presente Projeto de Lei seja apreciado em regime de Urgência Especial, nos termos da legislação sobre o assunto.

Sendo o que nos apresenta para o momento, respeitosamente endereçamos os cumprimentos.

Atenciosamente,

CRISTINA MARIA KALIL ARANTES
Prefeita Municipal



PREFEITURA MUNICIPAL DA **ESTÂNCIA TURÍSTICA DE IBITINGA**

Rua Miguel Landim, 333 - Centro - Ibitinga/SP - CEP: 14940-112
telefone (16) 3352-7000 / fax (16) 3352-7001
www.ibitinga.sp.gov.br - CNPJ: 45.321.460/0001-50

AUDIÊNCIA PÚBLICA VIRTUAL

PRAZO DAS ATIVIDADES: até as 8:00 horas do dia 06/03/2023

A Prefeitura Municipal da Estância Turística de Ibitinga disponibilizou seus projetos de maneira digitalizada em seu site oficial, sendo esta medida divulgada no Diário Oficial do Município, Página Oficial da Prefeitura no Facebook e no site www.ibitinga.sp.gov.br: PROJETO DE LEI Nº 013/2023 -> Autoriza o Poder Executivo Municipal autorizado a doar imóvel, à Associação Independente do Benfica. PROJETO DE LEI Nº 014/2023 - Autoriza o Poder Executivo a abrir créditos adicionais especiais ao orçamento vigente, aprovados pela Lei Municipal nº 5.457, de 14 de dezembro de 2022, destinados à manutenção de diversas Secretarias, e dá outras providências. PROJETO DE LEI Nº 015/2023 - Autoriza o Poder Executivo a abrir créditos adicionais especiais ao orçamento vigente do Serviço Autônomo Municipal de Saúde – SAMS, aprovados pela Lei Municipal nº 5.457, de 14 de dezembro de 2022, destinados a suprir dotações orçamentárias insuficientes, e dá outras providências. PROJETO DE LEI COMPLEMENTAR Nº 07/2023 - Altera quadro de pessoal da Prefeitura Municipal da Estância Turística de Ibitinga, criado pela Lei Municipal nº 1.706, de 25 de julho de 1990, e dá outras providências. PROJETO DE LEI COMPLEMENTAR Nº 009/2023 - Altera o quadro de empregos do Serviço Autônomo Municipal de Saúde - SAMS, criado pela lei municipal 1.673, de 01 de fevereiro de 1990, suas alterações e dá outras providências. Nada mais a se tratar, dou por encerrada a presente ata.

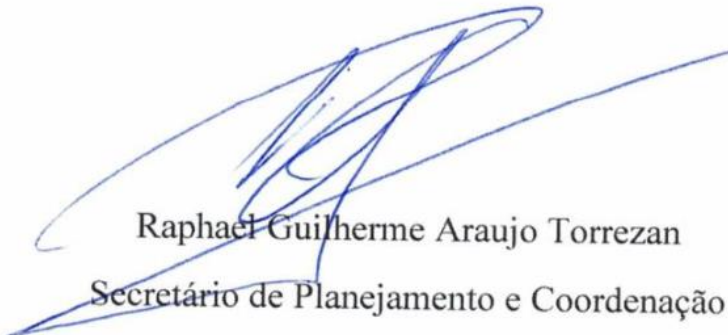

Raphael Guilherme Araujo Torrezan
Secretário de Planejamento e Coordenação



IBITINGA

PREFEITURA DA ESTÂNCIA TURÍSTICA



PREFEITURA MUNICIPAL DE IBITINGA

END.: R. IDULIA DA COSTA VILLELA, JARDIM PACOLA - IBITINGA/SP

PLANILHA
ORÇAMENTÁRIA CASA
DA MULHER

Com desoneração

NÃO

BDI =

23,17%

CDHU BOLETIM REFERENCIAL DE CUSTOS -
TABELA DE SERVIÇOS

Versão 184

NOVEMBRO/21

| FONTE | CÓDIGO | DESCRIÇÃO | UNID. | QUANT. | VALOR UNIT. | | TOTAL |
|-------|------------|---|-------|--------|-------------|----------|------------------|
| | | | | | S/ BDI | C/ BDI | |
| | 1.0 | SERVIÇOS PRELIMINARES | | | | | 4.376,14 |
| | 1.1 | LOCAÇÃO DA OBRA | | | | | 4.376,14 |
| CDHU | 0210020 | Locação de obra de edificação | M2 | 257,42 | 13,80 | 17,00 | 4.376,14 |
| | 2.0 | FUNDAÇÕES | | | | | 47.156,49 |
| | 2.1 | FUNDAÇÕES PROFUNDAS | | | | | 38.986,59 |
| CDHU | 1205030 | Estaca escavada mecanicamente, diâmetro de 30 cm até 30 t | M | 480,00 | 62,35 | 76,80 | 36.864,00 |
| CDHU | 1205010 | Taxa de mobilização e desmobilização de equipamentos para execução de estaca escavada | TX | 1,00 | 1.723,30 | 2.122,59 | 2.122,59 |
| | 2.2 | ALVENARIA DE EMBASAMENTO - FUNDAÇÃO | | | | | 8.169,90 |
| CDHU | 1405050 | Alvenaria de bloco cerâmico estrutural, uso revestido, de 14 cm | M2 | 43,19 | 62,40 | 76,86 | 3.319,58 |
| CDHU | 3217010 | Impermeabilização em argamassa impermeável com aditivo hidrófugo | M3 | 2,59 | 707,56 | 871,50 | 2.257,19 |
| CDHU | 0702020 | Escavação mecanizada de valas ou cavas com profundidade de até 2 m | M3 | 86,38 | 8,74 | 10,77 | 930,31 |
| CDHU | 0611040 | Reaterro manual apiloado sem controle de compactação | M3 | 86,38 | 15,63 | 19,25 | 1.662,82 |
| | 3 | INFRAESTRUTURA DE CONCRETO ARMADO | | | | | 56.961,45 |
| CDHU | 0602020 | Escavação manual em solo de 1ª e 2ª categoria em vala ou cava até 1,5 m | M3 | 77,52 | 50,25 | 61,89 | 4.797,71 |
| CDHU | 0801040 | Escoramento de solo descontinuo | M2 | 146,83 | 48,68 | 59,96 | 8.803,93 |
| CDHU | 0711020 | Reaterro compactado mecanizado de vala ou cava com compactador | M3 | 57,05 | 5,76 | 7,09 | 404,48 |
| CDHU | 1102060 | Concreto usinado não estrutural mínimo 300 kg cimento / m³ | M3 | 4,96 | 357,87 | 440,79 | 2.186,32 |
| CDHU | 1116020 | Lançamento, espalhamento e adensamento de concreto ou massa em lastro e/ou enchimento | M3 | 4,96 | 70,61 | 86,97 | 431,37 |



PREFEITURA MUNICIPAL DA ESTÂNCIA TURÍSTICA DE IBITINGA

Rua Miguel Landim, 333 - Centro - Ibitinga/SP - CEP: 14940-112
telefone (16) 3352-7000 / fax (16) 3352-7001
www.ibitinga.sp.gov.br - CNPJ: 45.321.460/0001-50



IBITINGA

PREFEITURA DA ESTÂNCIA TURÍSTICA

| | | | | | | | |
|------|------------|--|----|--------|----------|----------|------------------|
| CDHU | 1101290 | Concreto usinado, fck = 25 MPa - para bombeamento | M3 | 15,51 | 411,63 | 507,00 | 7.863,57 |
| CDHU | 1116080 | Lançamento e adensamento de concreto ou massa por bombeamento | M3 | 15,51 | 149,41 | 184,03 | 2.854,31 |
| CDHU | 0901020 | Forma em madeira comum para fundação | M2 | 114,21 | 84,96 | 104,65 | 11.952,08 |
| CDHU | 1701020 | Argamassa de regularização e/ou proteção | M3 | 1,18 | 671,08 | 826,57 | 975,35 |
| CDHU | 1001040 | Armadura em barra de aço CA-50 (A ou B) fyk = 500 MPa | KG | 995,00 | 11,95 | 14,72 | 14.646,40 |
| CDHU | 1001060 | Armadura em barra de aço CA-60 (A ou B) fyk = 600 MPa | KG | 109,00 | 15,24 | 18,77 | 2.045,93 |
| | 4 | ALVENARIA | | | | | 18.230,71 |
| | 4.1 | ALVENARIA ESTRUTURAL COM BLOCO CERAMICO APARENTE | | | | | 14.369,63 |
| CDHU | 1405050 | Alvenaria de bloco cerâmico estrutural, uso revestido, de 14 cm | M2 | 168,00 | 62,40 | 76,86 | 12.912,48 |
| CDHU | 1105040 | Argamassa graute | M3 | 0,44 | 352,04 | 433,61 | 190,79 |
| CDHU | 1116060 | Lançamento e adensamento de concreto ou massa em estrutura | M3 | 0,44 | 97,54 | 120,14 | 52,86 |
| CDHU | 1420010 | Vergas, contravergas e pilaretes de concreto armado | M3 | 0,59 | 1.669,87 | 2.056,78 | 1.213,50 |
| | 4.2 | ALVENARIA DE VEDAÇÃO | | | | | 3.725,90 |
| CDHU | 1404200 | Alvenaria de bloco cerâmico de vedação, uso revestido, de 9 cm | M2 | 53,51 | 56,53 | 69,63 | 3.725,90 |
| | 4.3 | ALVENARIA PARA BASE ELEVADA - ESPAÇO CULINÁRIO | | | | | 135,18 |
| CDHU | 1404200 | Alvenaria de bloco cerâmico de vedação, uso revestido, de 9 cm | M2 | 1,36 | 56,53 | 69,63 | 94,70 |
| CDHU | 1118110 | Enchimento de nichos em geral, com material proveniente de entulho | M3 | 0,14 | 33,50 | 41,26 | 5,78 |
| CDHU | 1702020 | Chapisco | M2 | 1,16 | 5,95 | 7,33 | 8,50 |
| CDHU | 1702120 | Emboço comum | M2 | 1,16 | 18,34 | 22,59 | 26,20 |
| | 5 | SUPERESTRUTURA DE CONCRETO ARMADO | | | | | 74.359,89 |
| | 5.1 | ESTRUTURAS DE CONCRETO - PILARES E VIGAS | | | | | 60.868,79 |
| CDHU | 0902020 | Forma plana em compensado para estrutura convencional | M2 | 160,61 | 165,87 | 204,30 | 32.812,62 |
| CDHU | 1101290 | Concreto usinado, fck = 25 MPa - para bombeamento | M3 | 11,61 | 411,63 | 507,00 | 5.886,27 |



PREFEITURA MUNICIPAL DA **ESTÂNCIA TURÍSTICA DE IBITINGA**

Rua Miguel Landim, 333 - Centro - Ibitinga/SP - CEP: 14940-112
telefone (16) 3352-7000 / fax (16) 3352-7001
www.ibitinga.sp.gov.br - CNPJ: 45.321.460/0001-50



IBITINGA

PREFEITURA DA ESTÂNCIA TURÍSTICA

| | | | | | | | |
|------------------------------|---------|--|----|----------|--------|--------|------------------|
| CDHU | 1116080 | Lançamento e adensamento de concreto ou massa por bombeamento | M3 | 11,61 | 149,41 | 184,03 | 2.136,59 |
| CDHU | 1001040 | Armadura em barra de aço CA-50 (A ou B) fyk = 500 MPa | KG | 1.046,00 | 11,95 | 14,72 | 15.397,12 |
| CDHU | 1001060 | Armadura em barra de aço CA-60 (A ou B) fyk = 600 MPa | KG | 247,00 | 15,24 | 18,77 | 4.636,19 |
| 5.2 LAJE | | | | | | | 13.491,10 |
| CDHU | 1301130 | Laje pré-fabricada mista vigota treliçada/lajota cerâmica - LT 12 (8+4) e capa com concreto de 25 MPa | M2 | 74,56 | 131,22 | 161,62 | 12.050,39 |
| CDHU | 1002020 | Armadura em tela soldada de aço | KG | 86,79 | 13,48 | 16,60 | 1.440,71 |
| 6 COBERTURA | | | | | | | 77.459,21 |
| 6.1 TELHAMENTO | | | | | | | 67.695,70 |
| CDHU | 1613130 | Telhamento em chapa de aço com pintura poliéster, tipo sanduíche, espessura de 0,50 mm, com poliestireno expandido | M2 | 180,77 | 208,23 | 256,48 | 46.363,89 |
| CDHU | 1612040 | Telhamento em chapa de aço pré-pintada com epóxi e poliéster, perfil ondulado calandrado, com espessura de 0,80 mm | M2 | 64,57 | 243,31 | 299,68 | 19.350,34 |
| CDHU | 1612200 | Cumeeira em chapa de aço pré-pintada com epóxi e poliéster, perfil trapezoidal, com espessura de 0,50 mm | M | 12,56 | 128,08 | 157,76 | 1.981,47 |
| 6.2 RUFOS | | | | | | | 5.030,84 |
| CDHU | 1633022 | Calha, rufo, afins em chapa galvanizada nº 24 - corte 0,33 m | M | 34,84 | 100,73 | 124,07 | 4.322,60 |
| CDHU | 1633052 | Calha, rufo, afins em chapa galvanizada nº 24 - corte 0,50 m | M | 3,12 | 138,68 | 170,81 | 532,93 |
| CDHU | 3311050 | Esmalte à base água em superfície metálica, inclusive preparo | M2 | 3,66 | 38,89 | 47,90 | 175,31 |
| 6.3 CALHA COLETORA | | | | | | | 4.732,67 |
| CDHU | 1633062 | Calha, rufo, afins em chapa galvanizada nº 24 - corte 1,00 m | M | 15,12 | 226,91 | 279,49 | 4.225,89 |
| CDHU | 3311050 | Esmalte à base água em superfície metálica, inclusive preparo | M2 | 10,58 | 38,89 | 47,90 | 506,78 |
| 7 REVESTIMENTOS | | | | | | | 8.256,42 |
| 7.1 INTERNO - PAREDES | | | | | | | 4.912,26 |
| CDHU | 1702020 | Chapisco | M2 | 67,29 | 5,95 | 7,33 | 493,24 |
| CDHU | 1702120 | Emboço comum | M2 | 67,29 | 18,34 | 22,59 | 1.520,08 |



PREFEITURA MUNICIPAL DA ESTÂNCIA TURÍSTICA DE IBITINGA

Rua Miguel Landim, 333 - Centro - Ibitinga/SP - CEP: 14940-112
telefone (16) 3352-7000 / fax (16) 3352-7001
www.ibitinga.sp.gov.br - CNPJ: 45.321.460/0001-50

130



IBITINGA

PREFEITURA DA ESTÂNCIA TURÍSTICA

| | | | | | | | |
|------|--------------|---|----|--------|--------|--------|------------------|
| CDHU | 1811042 | Revestimento em placa cerâmica esmaltada de 20x20 cm, tipo monocolor, assentado e rejuntado com argamassa industrializada | M2 | 24,89 | 94,56 | 116,47 | 2.898,94 |
| | 7.2 | INTERNO - TETO | | | | | 2.303,24 |
| CDHU | 1702020 | Chapisco | M2 | 76,98 | 5,95 | 7,33 | 564,26 |
| CDHU | 1702120 | Emboço comum | M2 | 76,98 | 18,34 | 22,59 | 1.738,98 |
| | 7.3 | EXTERNO - BARRADO | | | | | 1.040,92 |
| CDHU | 1702020 | Chapisco | M2 | 34,79 | 5,95 | 7,33 | 255,01 |
| CDHU | 1702120 | Emboço comum | M2 | 34,79 | 18,34 | 22,59 | 785,91 |
| | 8 | PISO | | | | | 36.958,27 |
| | 8.1 | INTERNO | | | | | 36.958,27 |
| | 8.1.1 | CONTRAPISO | | | | | 11.466,78 |
| CDHU | 1118060 | Lona plástica | M2 | 189,25 | 3,02 | 3,72 | 704,01 |
| CDHU | 1002020 | Armadura em tela soldada de aço | KG | 136,26 | 13,48 | 16,60 | 2.261,92 |
| CDHU | 1118040 | Lastro de pedra britada | M3 | 9,46 | 135,48 | 166,87 | 1.578,59 |
| CDHU | 1701040 | Lastro de concreto impermeabilizado | M3 | 9,46 | 594,09 | 731,74 | 6.922,26 |
| | 8.1.2 | ACABAMENTO DE PISO | | | | | 25.491,49 |
| CDHU | 002947 | Piso Ceramico antiderrapante PEI4- absorção BIIb (6 a 10%) com cimento colante | M2 | 21,16 | 33,74 | 41,56 | 879,41 |
| CDHU | 1806400 | Rejuntamento em placas cerâmicas com cimento branco, juntas acima de 3 até 5 mm | M2 | 21,16 | 9,30 | 11,45 | 242,28 |
| CDHU | 1710020 | Piso em granilite moldado no local | M2 | 162,04 | 82,32 | 101,39 | 16.429,24 |
| CDHU | 1710200 | Rodapé qualquer em granilite moldado no local até 10 cm | M | 158,21 | 40,75 | 50,19 | 7.940,56 |
| | 9 | EXTERNO - CALÇADA | | | | | 10.291,39 |
| | 9.1 | CONTRAPISO | | | | | 7.219,60 |
| CDHU | 0902120 | Forma ripada de 5 cm na vertical | M2 | 7,83 | 178,84 | 220,28 | 1.724,79 |
| CDHU | 1002020 | Armadura em tela soldada de aço | KG | 69,55 | 13,48 | 16,60 | 1.154,53 |
| CDHU | 1118040 | Lastro de pedra britada | M3 | 4,83 | 135,48 | 166,87 | 805,98 |
| CDHU | 1701040 | Lastro de concreto impermeabilizado | M3 | 4,83 | 594,09 | 731,74 | 3.534,30 |
| | 9.2 | PISO PODOTÁTIL | | | | | 3.071,79 |
| CDHU | 3004030 | Piso em ladrilho hidráulico podotátil várias cores (25x25x2,5cm), assentado com argamassa mista | M2 | 0,74 | 135,22 | 166,55 | 123,25 |
| CDHU | 3004070 | Rejuntamento de piso em ladrilho hidráulico (25x25x2,5cm) com argamassa industrializada para rejunte, juntas de 2 mm | M2 | 0,74 | 13,03 | 16,05 | 11,88 |



PREFEITURA MUNICIPAL DA ESTÂNCIA TURÍSTICA DE IBITINGA

Rua Miguel Landim, 333 - Centro - Ibitinga/SP - CEP: 14940-112
telefone (16) 3352-7000 / fax (16) 3352-7001
www.ibitinga.sp.gov.br - CNPJ: 45.321.460/0001-50



IBITINGA

PREFEITURA DA ESTÂNCIA TURÍSTICA

| | | | | | | | |
|------|---------------|---|----|--------|----------|----------|------------------|
| CDHU | 3004020 | Revestimento em borracha sintética colorida de 5 mm, para sinalização tátil de alerta / direcional - colado | M2 | 13,78 | 173,02 | 213,11 | 2.936,66 |
| | 10 | IMPERMEABILIZAÇÃO PISO | | | | | 745,40 |
| CDHU | 3217030 | Impermeabilização em argamassa polimérica para umidade e água de percolação | M2 | 51,16 | 11,83 | 14,57 | 745,40 |
| | 11 | ESQUADRIAS METÁLICAS E DE VIDRO | | | | | 53.079,85 |
| | 11.1 | PORTAS METÁLICAS | | | | | 13.121,49 |
| CDHU | 2402010 | Porta em ferro de abrir, para receber vidro, sob medida | M2 | 7,15 | 1.033,86 | 1.273,41 | 9.104,88 |
| CDHU | 2601040 | Vidro liso transparente de 4 mm | M2 | 2,73 | 139,74 | 172,12 | 469,89 |
| CDHU | 2502110 | Porta veneziana de abrir em alumínio, sob medida | M2 | 2,52 | 1.142,67 | 1.407,43 | 3.546,72 |
| | 11.2 | JANELAS E CAIXILHOS DE VIDRO FIXO | | | | | 34.054,36 |
| | 11.2.1 | CAIXILHO FIXO | | | | | 25.082,73 |
| CDHU | 2601168 | Vidro liso laminado incolor de 6 mm | M2 | 38,84 | 261,52 | 322,11 | 12.510,75 |
| CDHU | 1503150 | Fornecimento e montagem de estrutura metálica em perfil metalon, sem pintura | KG | 475,37 | 18,61 | 22,92 | 10.895,48 |
| CDHU | 3311050 | Esmalte à base água em superfície metálica, inclusive preparo | M2 | 35,00 | 38,89 | 47,90 | 1.676,50 |
| | 11.2.2 | JANELAS - MAXIAR | | | | | 8.971,63 |
| CDHU | 2501060 | Caixilho em alumínio maxim-ar, sob medida | M2 | 7,20 | 849,14 | 1.045,89 | 7.530,41 |
| CDHU | 2501020 | Caixilho em alumínio fixo, sob medida | M2 | 0,40 | 811,67 | 999,73 | 399,89 |
| CDHU | 2601040 | Vidro liso transparente de 4 mm | M2 | 6,05 | 139,74 | 172,12 | 1.041,33 |
| | 11.3 | PORTA DE VIDRO | | | | | 4.286,32 |
| CDHU | 4015 | Porta de vidro temperado 10mm de correr completa com trilho guia, ferragens e fechaduras 0,90x2,45m | un | 2,00 | 1.740,00 | 2.143,16 | 4.286,32 |
| | 11.4 | PORTINHOLA DE ALUMINIO - ACESSO LATERAL COBERTURA | | | | | 1.546,62 |
| CDHU | 2502070 | Portinhola tipo veneziana em alumínio, linha comercial | M2 | 2,00 | 627,84 | 773,31 | 1.546,62 |
| | 11.5 | GRELHA DE VENTILAÇÃO PERMANENTE | | | | | 71,06 |
| CDHU | 3623 | Grelha de PVC fixo 22,70x22,70 cm com aletas para ventilação permanente | un | 2,00 | 28,85 | 35,53 | 71,06 |
| | 12 | ESQUADRIAS DE MADEIRA E FERRAGENS | | | | | 7.895,16 |



PREFEITURA MUNICIPAL DA ESTÂNCIA TURÍSTICA DE IBITINGA

Rua Miguel Landim, 333 - Centro - Ibitinga/SP - CEP: 14940-112
telefone (16) 3352-7000 / fax (16) 3352-7001
www.ibitinga.sp.gov.br - CNPJ: 45.321.460/0001-50



IBITINGA

PREFEITURA DA ESTÂNCIA TURÍSTICA

| | | | | | | | |
|------|---------------|--|----|--------|--------|----------|------------------|
| | 12.1 | PORTAS INTERNAS | | | | | 7.895,16 |
| CDHU | 2309550 | Porta lisa com batente metálico - 80 x 210 cm | UN | 5,00 | 915,71 | 1.127,88 | 5.639,40 |
| CDHU | 2309550 | Porta lisa com batente metálico - 80 x 210 cm | UN | 2,00 | 915,71 | 1.127,88 | 2.255,76 |
| | 13 | PINTURA | | | | | 23.355,26 |
| | 13.1 | VERNIZ ALVENARIA | | | | | 13.603,29 |
| | 13.1.1 | EXTERNO | | | | | 6.246,41 |
| CDHU | 3303750 | Verniz acrílico | M2 | 160,37 | 31,62 | 38,95 | 6.246,41 |
| | 13.1.2 | INTERNO | | | | | 7.356,88 |
| CDHU | 3303750 | Verniz acrílico | M2 | 188,88 | 31,62 | 38,95 | 7.356,88 |
| | 13.2 | PINTURA INTERNA | | | | | 8.404,88 |
| CDHU | 3310020 | Tinta látex em massa, inclusive preparo | M2 | 268,87 | 25,38 | 31,26 | 8.404,88 |
| | 13.3 | PINTURA EXTERNA - BARRADO E ÁREA DA LOGO MARCA | | | | | 1.347,09 |
| CDHU | 3310050 | Tinta acrílica em massa, inclusive preparo | M2 | 28,22 | 26,44 | 32,57 | 919,13 |
| CDHU | 3310050 | Tinta acrílica em massa, inclusive preparo | M2 | 6,57 | 26,44 | 32,57 | 213,98 |
| CDHU | 3310050 | Tinta acrílica em massa, inclusive preparo | M2 | 6,57 | 26,44 | 32,57 | 213,98 |
| | 14. | COMPLEMENTOS | | | | | 2.384,86 |
| | 14.1 | SOLEIRA | | | | | 606,10 |
| CDHU | 1901062 | Peitoril e/ou soleira em granito, espessura de 2 cm e largura até 20 cm, acabamento polido | M | 3,68 | 133,72 | 164,70 | 606,10 |
| | 14.2 | PEITORIS E ABAS | | | | | 1.778,76 |
| CDHU | 1901062 | Peitoril e/ou soleira em granito, espessura de 2 cm e largura até 20 cm, acabamento polido | M | 10,80 | 133,72 | 164,70 | 1.778,76 |
| | 15 | APARELHOS E METAIS SANITÁRIOS | | | | | 17.280,49 |
| | 15.1 | LOUÇAS E METAIS | | | | | 14.521,29 |
| | 15.1.1 | LOUÇAS, TAMPAS, BANCADAS E ACESSÓRIOS | | | | | 11.426,43 |
| CDHU | 4401800 | Bacia sifonada com caixa de descarga acoplada sem tampa - 6 litros | CJ | 6,00 | 638,87 | 786,90 | 4.721,40 |
| CDHU | 4420280 | Tampa de plástico para bacia sanitária | UN | 6,00 | 42,27 | 52,06 | 312,36 |
| CDHU | 4401240 | Lavatório em louça com coluna suspensa | UN | 2,00 | 471,33 | 580,54 | 1.161,08 |
| CDHU | 4402062 | Tampo/bancada em granito, com frontão, espessura de 2 cm, acabamento polido | M2 | 6,63 | 573,87 | 706,84 | 4.686,35 |
| CDHU | 4401270 | Cuba de louça de embutir oval | UN | 4,00 | 110,67 | 136,31 | 545,24 |
| | 15.1.2 | APARELHO E METAIS HIDRÁULICOS | | | | | 3.094,86 |
| CDHU | 4403645 | Torneira automática de bancada | UN | 6,00 | 103,02 | 126,89 | 761,34 |
| CDHU | 4420640 | Válvula de metal cromado de 1 1/2" | UN | 2,00 | 108,80 | 134,01 | 268,02 |



PREFEITURA MUNICIPAL DA ESTÂNCIA TURÍSTICA DE IBITINGA

Rua Miguel Landim, 333 - Centro - Ibitinga/SP - CEP: 14940-112
telefone (16) 3352-7000 / fax (16) 3352-7001
www.ibitinga.sp.gov.br - CNPJ: 45.321.460/0001-50



IBITINGA

PREFEITURA DA ESTÂNCIA TURÍSTICA

| | | | | | | | |
|------|---------------|--|----|------|----------|----------|------------------|
| CDHU | 4403590 | Torneira de mesa para pia com bica móvel e arejador em latão fundido cromado | UN | 2,00 | 192,72 | 237,37 | 474,74 |
| CDHU | 4406330 | Cuba em aço inoxidável simples de 500x400x400mm | UN | 2,00 | 645,76 | 795,38 | 1.590,76 |
| | 15.2 | ACESSORIOS - ACESSIBILIDADE | | | | | 1.952,43 |
| | 15.2.1 | BARRAS DE APOIO | | | | | 1.905,28 |
| CDHU | 3001030 | Barra de apoio reta, para pessoas com mobilidade reduzida, em tubo de aço inoxidável de 1 1/2' x 800 mm | UN | 4,00 | 163,60 | 201,51 | 806,04 |
| CDHU | 3001010 | Barra de apoio reta, para pessoas com mobilidade reduzida, em tubo de aço inoxidável de 1 1/2' | M | 2,40 | 194,09 | 239,06 | 573,74 |
| CDHU | 3001061 | Barra de apoio lateral para lavatório, para pessoas com mobilidade reduzida, em tubo de aço inoxidável de 1.1/4", comprimento 25 a 30 cm | UN | 2,00 | 213,32 | 262,75 | 525,50 |
| | 15.2.2 | SÓCULO PARA BACIA SANITÁRIA - BANHEIROS ACESSÍVEIS | | | | | 47,15 |
| CDHU | 0303020 | Apicoamento manual de piso, parede ou teto | M2 | 0,44 | 2,51 | 3,09 | 1,36 |
| CDHU | 0902120 | Forma ripada de 5 cm na vertical | M2 | 0,16 | 178,84 | 220,28 | 35,24 |
| CDHU | 1103090 | Concreto preparado no local, fck = 20 MPa | M3 | 0,02 | 428,21 | 527,43 | 10,55 |
| | 15.3 | EXAUSTÃO FORÇADA | | | | | 806,77 |
| CDHU | 4305030 | Exaustor elétrico em plástico, vazão de 150 a 190m³/h | UN | 1,00 | 403,76 | 497,31 | 497,31 |
| CDHU | 6110310 | Duto flexível aluminizado, seção circular de 15cm (6") | M | 0,50 | 26,66 | 32,84 | 16,42 |
| CDHU | 6110564 | Grelha de insuflação de ar em alumínio anodizado, de dupla deflexão, tamanho: até 0,10 m² | M2 | 0,08 | 2.973,98 | 3.663,05 | 293,04 |
| | 16 | DIVISÓRIAS E PAREDE DRYWALL | | | | | 30.088,55 |
| | 16.1 | DIVISÓRIA SANITÁRIA | | | | | 5.356,62 |
| CDHU | 1430020 | Divisória em placas de granilite com espessura de 3 cm | M2 | 6,74 | 210,27 | 258,99 | 1.745,59 |
| CDHU | 2309420 | Porta lisa com batente em alumínio, largura 60 cm, altura de 105 a 200 cm | UN | 4,00 | 365,46 | 450,14 | 1.800,56 |
| CDHU | 2801070 | Ferragem completa para porta de box de WC tipo livre/ocupado | CJ | 4,00 | 216,80 | 267,03 | 1.068,12 |



PREFEITURA MUNICIPAL DA ESTÂNCIA TURÍSTICA DE IBITINGA

Rua Miguel Landim, 333 - Centro - Ibitinga/SP - CEP: 14940-112
telefone (16) 3352-7000 / fax (16) 3352-7001
www.ibitinga.sp.gov.br - CNPJ: 45.321.460/0001-50



IBITINGA

PREFEITURA DA ESTÂNCIA TURÍSTICA

| | | | | | | | |
|------|---------------|---|----|----------|--------|--------|-------------------|
| CDHU | 3312011 | Esmalte à base de água em madeira, inclusive preparo | M2 | 15,36 | 39,24 | 48,33 | 742,35 |
| | 16.2 | PAREDE DRYWALL | | | | | 21.149,03 |
| | 16.2.1 | PAREDE DRYWALL BANHEIROS - RESISTENTE À UMIDADE | | | | | 9.831,26 |
| CDHU | 1430410 | Divisória em placas de gesso acartonado, resistência ao fogo 30 minutos, espessura 100/70mm - 1RU / 1RU | M2 | 37,83 | 210,99 | 259,88 | 9.831,26 |
| | 16.2.2 | PAREDE DRYWALL PARA SALAS DE ATENDIMENTO - COM ISOLAMENTO ACÚSTICO | | | | | 11.317,77 |
| CDHU | 1430410 | Divisória em placas de gesso acartonado, resistência ao fogo 30 minutos, espessura 100/70mm - 1RU / 1RU | M2 | 43,55 | 210,99 | 259,88 | 11.317,77 |
| | 16.03 | DIVISÓRIA DE VIDRO | | | | | 3.582,90 |
| CDHU | 2901030 | Perfil em alumínio natural | KG | 2,21 | 95,27 | 117,34 | 259,32 |
| CDHU | 2602060 | Vidro temperado incolor de 10 mm | M2 | 8,95 | 301,49 | 371,35 | 3.323,58 |
| | 17 | ESTRUTURA METÁLICA | | | | | 178.540,40 |
| | 17.1 | ESTRUTURA METÁLICA - COBERTURA CENTRAL | | | | | 151.503,91 |
| CDHU | 1503131 | Fornecimento e montagem de estrutura em aço ASTM-A572 Grau 50, sem pintura | KG | 3.261,87 | 16,59 | 20,43 | 66.640,00 |
| CDHU | 1503030 | Fornecimento e montagem de estrutura em aço ASTM-A36, sem pintura | KG | 3.215,87 | 17,63 | 21,71 | 69.816,54 |
| CDHU | 3307102 | Esmalte a base de água em estrutura metálica | M2 | 289,15 | 42,25 | 52,04 | 15.047,37 |
| | 17.2 | ESTRUTURA METÁLICA - COBERTURA SOBRE LAJE (LATERAIS) COM PONTALETES | | | | | 27.036,49 |
| CDHU | 1503030 | Fornecimento e montagem de estrutura em aço ASTM-A36, sem pintura | KG | 800,00 | 17,63 | 21,71 | 17.368,00 |
| CDHU | 3307102 | Esmalte a base de água em estrutura metálica | M2 | 50,00 | 42,25 | 52,04 | 2.602,00 |
| CDHU | 1411231 | Alvenaria de bloco de concreto estrutural 19 x 19 x 39 cm - classe B | M2 | 45,60 | 93,69 | 115,40 | 5.262,24 |
| CDHU | 1105040 | Argamassa graute | M3 | 0,60 | 352,04 | 433,61 | 260,17 |
| CDHU | 1116060 | Lançamento e adensamento de concreto ou massa em estrutura | M3 | 0,60 | 97,54 | 120,14 | 72,08 |



PREFEITURA MUNICIPAL DA **ESTÂNCIA TURÍSTICA DE IBITINGA**

Rua Miguel Landim, 333 - Centro - Ibitinga/SP - CEP: 14940-112
telefone (16) 3352-7000 / fax (16) 3352-7001
www.ibitinga.sp.gov.br - CNPJ: 45.321.460/0001-50



IBITINGA

PREFEITURA DA ESTÂNCIA TURÍSTICA

| | | | | | | | |
|------|---------------|--|----|--------|----------|----------|------------------|
| CDHU | 1001040 | Armadura em barra de aço CA-50 (A ou B) fyk = 500 MPa | KG | 100,00 | 11,95 | 14,72 | 1.472,00 |
| | 18 | INSTALAÇÕES HIDRÁULICAS | | | | | 33.222,60 |
| | 18.1 | ÁGUA FRIA | | | | | 10.279,55 |
| | 18.1.1 | TUBOS E CONEXÕES | | | | | 4.014,00 |
| CDHU | 4601020 | Tubo de PVC rígido soldável marrom, DN= 25 mm, (3/4'), inclusive conexões | M | 85,70 | 28,40 | 34,98 | 2.997,79 |
| CDHU | 4601030 | Tubo de PVC rígido soldável marrom, DN= 32 mm, (1'), inclusive conexões | M | 22,30 | 37,00 | 45,57 | 1.016,21 |
| | 18.1.2 | REGISTRO | | | | | 1.053,40 |
| CDHU | 4702020 | Registro de gaveta em latão fundido cromado com canopla, DN= 3/4' - linha especial | UN | 4,00 | 97,16 | 119,67 | 478,68 |
| CDHU | 4702030 | Registro de gaveta em latão fundido cromado com canopla, DN= 1' - linha especial | UN | 4,00 | 116,65 | 143,68 | 574,72 |
| | 18.1.3 | CAIXA D'ÁGUA | | | | | 3.500,88 |
| CDHU | 4802401 | Reservatório em polietileno com tampa de rosca - capacidade de 500 litros | UN | 4,00 | 618,52 | 761,83 | 3.047,32 |
| CDHU | 4805010 | Torneira de boia, DN= 3/4' | UN | 4,00 | 92,06 | 113,39 | 453,56 |
| | 18.1.4 | CAVALETE | | | | | 1.711,27 |
| CDHU | 4501020 | Entrada completa de água com abrigo e registro de gaveta, DN= 3/4' | UN | 1,00 | 1.389,36 | 1.711,27 | 1.711,27 |
| | 18.2 | ESGOTO | | | | | 6.314,22 |
| | 18.2.1 | TUBOS E CONEXÕES | | | | | 5.525,41 |
| CDHU | 4602010 | Tubo de PVC rígido branco, pontas lisas, soldável, linha esgoto série normal, DN= 40 mm, inclusive conexões | M | 6,80 | 32,98 | 40,62 | 276,22 |
| CDHU | 4602050 | Tubo de PVC rígido branco PxB com virola e anel de borracha, linha esgoto série normal, DN= 50 mm, inclusive conexões | M | 17,30 | 42,62 | 52,50 | 908,25 |
| CDHU | 4602070 | Tubo de PVC rígido branco PxB com virola e anel de borracha, linha esgoto série normal, DN= 100 mm, inclusive conexões | M | 48,50 | 71,71 | 88,33 | 4.284,01 |
| CDHU | 4602060 | Tubo de PVC rígido branco PxB com virola e anel de borracha, linha esgoto série normal, DN= 75 mm, inclusive conexões | M | 0,70 | 66,03 | 81,33 | 56,93 |
| | 18.2.2 | CAIXAS E RALOS | | | | | 788,81 |



PREFEITURA MUNICIPAL DA **ESTÂNCIA TURÍSTICA DE IBITINGA**

Rua Miguel Landim, 333 - Centro - Ibitinga/SP - CEP: 14940-112
telefone (16) 3352-7000 / fax (16) 3352-7001
www.ibitinga.sp.gov.br - CNPJ: 45.321.460/0001-50



IBITINGA

PREFEITURA DA ESTÂNCIA TURÍSTICA

| | | | | | | | |
|------|---------------|---|----|-------|----------|----------|------------------|
| CDHU | 4903020 | Caixa de gordura em alvenaria, 600 x 600 x 600 mm | UN | 1,00 | 279,72 | 344,53 | 344,53 |
| CDHU | 4901020 | Caixa sifonada de PVC rígido de 100 x 150 x 50 mm, com grelha | UN | 4,00 | 90,18 | 111,07 | 444,28 |
| | 18.3 | ÁGUAS PLUVIAIS | | | | | 13.016,35 |
| | 18.3.1 | TUBOS E CONEXÕES | | | | | 13.016,35 |
| CDHU | 1633062 | Calha, rufo, afins em chapa galvanizada nº 24 - corte 1,00 m | M | 40,60 | 226,91 | 279,49 | 11.347,29 |
| CDHU | 6120450 | Duto em chapa de aço galvanizado | KG | 6,29 | 54,38 | 66,98 | 421,30 |
| CDHU | 4603040 | Tubo de PVC rígido PxB com virola e anel de borracha, linha esgoto série reforçada 'R', DN= 75 mm, inclusive conexões | M | 13,20 | 73,52 | 90,55 | 1.195,26 |
| CDHU | 4602050 | Tubo de PVC rígido branco PxB com virola e anel de borracha, linha esgoto série normal, DN= 50 mm, inclusive conexões | M | 1,00 | 42,62 | 52,50 | 52,50 |
| | 18.4 | INSTALAÇÕES DE PROTEÇÃO E COMBATE À INCÊNDIO | | | | | 1.061,13 |
| CDHU | 5010100 | Extintor manual de água pressurizada - capacidade de 10 litros | UN | 1,00 | 159,70 | 196,70 | 196,70 |
| CDHU | 5010110 | Extintor manual de pó químico seco ABC - capacidade de 4 kg | UN | 1,00 | 208,25 | 256,50 | 256,50 |
| CDHU | 5010140 | Extintor manual de gás carbônico 5 BC - capacidade de 6 kg | UN | 1,00 | 493,57 | 607,93 | 607,93 |
| | 18.5 | INSTALAÇÕES DE GAS COMBUSTÍVEL | | | | | 2.551,35 |
| | 18.5.1 | TUBOS E CONEXÕES | | | | | 819,38 |
| CDHU | 4610010 | Tubo de cobre classe A, DN= 15mm (1/2"), inclusive conexões | M | 8,30 | 80,15 | 98,72 | 819,38 |
| | 18.5.2 | CENTRAL GLP | | | | | 1.731,97 |
| CDHU | 3824 | Abrigo para 2 botijões de gás 13Kg com tampo de ardósia | UN | 1,00 | 1.406,16 | 1.731,97 | 1.731,97 |
| | 19 | INSTALAÇÕES ELÉTRICAS | | | | | 87.995,98 |
| CDHU | 4002040 | Caixa de passagem em chapa, com tampa parafusada, 150 x 150 x 80 mm | UN | 1,00 | 32,70 | 40,28 | 40,28 |
| CDHU | 4002060 | Caixa de passagem em chapa, com tampa parafusada, 200 x 200 x 100 mm | UN | 2,00 | 38,08 | 46,90 | 93,80 |
| CDHU | 5005260 | Bloco autônomo de iluminação de emergência com autonomia mínima de 1 hora, equipado com 2 lâmpadas de 11 W | UN | 13,00 | 253,84 | 312,65 | 4.064,45 |



PREFEITURA MUNICIPAL DA ESTÂNCIA TURÍSTICA DE IBITINGA

Rua Miguel Landim, 333 - Centro - Ibitinga/SP - CEP: 14940-112
telefone (16) 3352-7000 / fax (16) 3352-7001
www.ibitinga.sp.gov.br - CNPJ: 45.321.460/0001-50



IBITINGA

PREFEITURA DA ESTÂNCIA TURÍSTICA

| | | | | | | | |
|------|---------|--|----|-------|--------|--------|----------|
| CDHU | 4114070 | Luminária retangular de sobrepor tipo calha aberta, para 2 lâmpadas fluorescentes tubulares de 32 W | UN | 16,00 | 70,52 | 86,86 | 1.389,76 |
| CDHU | 4131087 | Luminária LED redonda de sobrepor com difusor recuado translucido, 4000 K, fluxo luminoso de 1900 a 2000 lm, potência de 17 a 19 W | UN | 31,00 | 258,59 | 318,51 | 9.873,81 |
| CDHU | 4113200 | Luminária blindada oval de sobrepor ou arandela, para lâmpada fluorescentes compacta | UN | 6,00 | 105,97 | 130,52 | 783,12 |
| CDHU | 4102551 | Lâmpada LED tubular T8 com base G13, de 1850 até 2000 lm - 18 a 20W | UN | 32,00 | 38,75 | 47,73 | 1.527,36 |
| CDHU | 4102580 | Lâmpada LED 13,5W, com base E-27, 1400 até 1510lm | UN | 8,00 | 35,55 | 43,79 | 350,32 |
| CDHU | 3006064 | Sistema de alarme PNE com indicador audiovisual, sistema sem fio (Wireless), para pessoas com mobilidade reduzida ou cadeirante | CJ | 2,00 | 670,50 | 825,85 | 1.651,70 |
| CDHU | 4011010 | Relé fotoelétrico 50/60 Hz, 110/220 V, 1200 VA, completo | UN | 1,00 | 86,08 | 106,02 | 106,02 |
| CDHU | 3807030 | Grampo tipo 'C' diâmetro 3/8', com balancim tamanho grande | CJ | 15,00 | 19,47 | 23,98 | 359,70 |
| CDHU | 3807130 | Saída lateral simples, diâmetro de 3/4' | UN | 15,00 | 10,32 | 12,71 | 190,65 |
| CDHU | 3807134 | Saída lateral simples, diâmetro de 1' | UN | 3,00 | 9,39 | 11,57 | 34,71 |
| CDHU | 3807300 | Perfilado perfurado 38 x 38 mm em chapa 14 pré-zincada, com acessórios | M | 45,00 | 47,09 | 58,00 | 2.610,00 |
| CDHU | 3807050 | Tampa de pressão para perfilado de 38 x 38 mm | M | 45,00 | 8,07 | 9,94 | 447,30 |
| CDHU | 3807310 | Perfilado perfurado 38 x 76 mm em chapa 14 pré-zincada, com acessórios | M | 33,00 | 85,75 | 105,62 | 3.485,46 |
| CDHU | 4004230 | Tomada de canaleta/perfilado universal 2P+T, com caixa e tampa | CJ | 20,00 | 29,06 | 35,79 | 715,80 |
| CDHU | 3807210 | Vergalhão com rosca, porca e arruela de diâmetro 1/4' (tirante) | M | 76,00 | 10,49 | 12,92 | 981,92 |
| CDHU | 3807030 | Grampo tipo 'C' diâmetro 3/8', com balancim tamanho grande | CJ | 21,00 | 19,47 | 23,98 | 503,58 |
| CDHU | 3805120 | Eletroduto galvanizado a quente conforme NBR6323 - 2' com acessórios | M | 15,00 | 109,42 | 134,77 | 2.021,55 |
| CDHU | 3806060 | Eletroduto galvanizado a quente conforme NBR5598 - 1' com acessórios | M | 11,00 | 63,70 | 78,46 | 863,06 |



PREFEITURA MUNICIPAL DA **ESTÂNCIA TURÍSTICA DE IBITINGA**

Rua Miguel Landim, 333 - Centro - Ibitinga/SP - CEP: 14940-112
telefone (16) 3352-7000 / fax (16) 3352-7001
www.ibitinga.sp.gov.br - CNPJ: 45.321.460/0001-50



IBITINGA

PREFEITURA DA ESTÂNCIA TURÍSTICA

| | | | | | | | |
|------|---------|--|----|--------|----------|----------|----------|
| CDHU | 3806040 | Eletroduto galvanizado a quente conforme NBR5598 - 3/4' com acessórios | M | 80,00 | 52,45 | 64,60 | 5.168,00 |
| CDHU | 4006040 | Condutele metálico de 3/4' | CJ | 41,00 | 33,74 | 41,56 | 1.703,96 |
| CDHU | 4007010 | Caixa em PVC de 4' x 2' | UN | 51,00 | 13,76 | 16,95 | 864,45 |
| CDHU | 4004450 | Tomada 2P+T de 10 A - 250 V, completa | CJ | 74,00 | 24,14 | 29,73 | 2.200,02 |
| CDHU | 4004460 | Tomada 2P+T de 20 A - 250 V, completa | CJ | 7,00 | 27,99 | 34,48 | 241,36 |
| CDHU | 4005020 | Interruptor com 1 tecla simples e placa | CJ | 11,00 | 22,84 | 28,13 | 309,43 |
| CDHU | 4005100 | Interruptor com 2 teclas paralelo e placa | CJ | 2,00 | 31,61 | 38,93 | 77,86 |
| CDHU | 3813020 | Eletroduto corrugado em polietileno de alta densidade, DN= 50 mm, com acessórios | M | 5,00 | 14,50 | 17,86 | 89,30 |
| CDHU | 3819210 | Eletroduto de PVC corrugado flexível reforçado, diâmetro externo de 25 mm | M | 198,00 | 16,18 | 19,93 | 3.946,14 |
| CDHU | 3819220 | Eletroduto de PVC corrugado flexível reforçado, diâmetro externo de 32 mm | M | 18,00 | 18,21 | 22,43 | 403,74 |
| CDHU | 3819030 | Eletroduto de PVC corrugado flexível leve, diâmetro externo de 25 mm | M | 26,00 | 15,46 | 19,04 | 495,04 |
| CDHU | 4007040 | Caixa em PVC octogonal de 4' x 4' | UN | 33,00 | 18,27 | 22,50 | 742,50 |
| CDHU | 4007020 | Caixa em PVC de 4' x 4' | UN | 4,00 | 17,38 | 21,41 | 85,64 |
| CDHU | 6115020 | Tomada simples de sobrepor universal 2P+T - 10 A - 250 V | UN | 4,00 | 22,79 | 28,07 | 112,28 |
| CDHU | 3704300 | Quadro de distribuição universal de sobrepor, para disjuntores 70 DIN / 50 Bolt-on - 225 A - sem componentes | UN | 1,00 | 1.874,77 | 2.309,15 | 2.309,15 |
| CDHU | 3710010 | Barramento de cobre nu | KG | 4,00 | 113,04 | 139,23 | 556,92 |
| CDHU | 3713800 | Mini-disjuntor termomagnético, unipolar 127/220 V, corrente de 10 A até 32 A | UN | 24,00 | 20,05 | 24,70 | 592,80 |
| CDHU | 3713840 | Mini-disjuntor termomagnético, bipolar 220/380 V, corrente de 10 A até 32 A | UN | 10,00 | 52,44 | 64,59 | 645,90 |
| CDHU | 3713880 | Mini-disjuntor termomagnético, tripolar 220/380 V, corrente de 10 A até 32 A | UN | 1,00 | 71,76 | 88,39 | 88,39 |
| CDHU | 3720080 | Barra de neutro e/ou terra | UN | 3,00 | 25,82 | 31,80 | 95,40 |
| CDHU | 135579 | Dispositivo diferencial residual DR seletivo trifásico - 125A - 100mA | UN | 1,00 | 345,66 | 425,75 | 425,75 |
| CDHU | 3717060 | Dispositivo diferencial residual de 25 A x 30 mA - 2 polos | UN | 1,00 | 203,91 | 251,16 | 251,16 |
| CDHU | 3720010 | Isolador em epóxi de 1 kV para barramento | UN | 28,00 | 30,98 | 38,16 | 1.068,48 |



PREFEITURA MUNICIPAL DA ESTÂNCIA TURÍSTICA DE IBITINGA

Rua Miguel Landim, 333 - Centro - Ibitinga/SP - CEP: 14940-112
telefone (16) 3352-7000 / fax (16) 3352-7001
www.ibitinga.sp.gov.br - CNPJ: 45.321.460/0001-50



IBITINGA

PREFEITURA DA ESTÂNCIA TURÍSTICA

| | | | | | | | |
|------|---------|---|----|----------|--------|--------|----------|
| CDHU | 4205100 | Caixa de inspeção suspensa | UN | 4,00 | 60,37 | 74,36 | 297,44 |
| CDHU | 4205380 | Caixa de equalização, de embutir, em aço com barramento, de 200 x 200 mm e tampa | UN | 1,00 | 421,03 | 518,58 | 518,58 |
| CDHU | 3904080 | Cabo de cobre nu, têmpera mole, classe 2, de 50 mm ² | M | 110,00 | 52,34 | 64,47 | 7.091,70 |
| CDHU | 4220160 | Solda exotérmica conexão cabo-cabo horizontal em T, bitola do cabo de 50-50mm ² a 95-50mm ² | UN | 12,00 | 37,93 | 46,72 | 560,64 |
| CDHU | 4220320 | Solda exotérmica conexão cabo-superfície de aço, bitola do cabo de 50mm ² a 95mm ² | UN | 6,00 | 38,16 | 47,00 | 282,00 |
| CDHU | 4205650 | Malha fechada pré-fabricada em fio de cobre de 16mm e mesch 30 x 30cm para aterramento | M2 | 1,00 | 202,74 | 249,71 | 249,71 |
| CDHU | 4205440 | Barra condutora chata em alumínio de 7/8" x 1/8", inclusive acessórios de fixação | M | 65,00 | 30,57 | 37,65 | 2.447,25 |
| CDHU | 4205520 | Suporte para fixação de fita de alumínio 7/8" x 1/8", com base plana | UN | 40,00 | 16,48 | 20,30 | 812,00 |
| CDHU | 4205450 | Conector com rabicho e porca em latão para cabo de 16 a 35 mm ² | UN | 4,00 | 22,05 | 27,16 | 108,64 |
| CDHU | 3910130 | Terminal de pressão/compressão para cabo de 35 mm ² | UN | 4,00 | 15,12 | 18,62 | 74,48 |
| CDHU | 3910160 | Terminal de pressão/compressão para cabo de 50 mm ² | UN | 7,00 | 18,92 | 23,30 | 163,10 |
| CDHU | 4201098 | Captor tipo terminal aéreo, h= 600 mm, diâmetro de 3/8" galvanizado a fogo | UN | 12,00 | 26,03 | 32,06 | 384,72 |
| CDHU | 3929111 | Cabo de cobre flexível de 2,5 mm ² , isolamento 750 V - isolamento LSHF/A 70°C - baixa emissão de fumaça e gases | M | 1.540,00 | 4,84 | 5,96 | 9.178,40 |
| CDHU | 3929112 | Cabo de cobre flexível de 4 mm ² , isolamento 750 V - isolamento LSHF/A 70°C - baixa emissão de fumaça e gases | M | 320,00 | 7,01 | 8,63 | 2.761,60 |
| CDHU | 3926060 | Cabo de cobre flexível de 16 mm ² , isolamento 0,6/1 kV - isolamento HEPR 90°C - baixa emissão de fumaça e gases | M | 1,20 | 22,00 | 27,10 | 32,52 |
| CDHU | 3910080 | Terminal de pressão/compressão para cabo de 16 mm ² | UN | 14,00 | 14,83 | 18,27 | 255,78 |
| CDHU | 1702020 | Chapisco | M2 | 2,56 | 5,95 | 7,33 | 18,76 |
| CDHU | 3217010 | Impermeabilização em argamassa impermeável com aditivo hidrófugo | M3 | 5,12 | 707,56 | 871,50 | 4.462,08 |



PREFEITURA MUNICIPAL DA ESTÂNCIA TURÍSTICA DE IBITINGA

Rua Miguel Landim, 333 - Centro - Ibitinga/SP - CEP: 14940-112
telefone (16) 3352-7000 / fax (16) 3352-7001
www.ibitinga.sp.gov.br - CNPJ: 45.321.460/0001-50



IBITINGA

PREFEITURA DA ESTÂNCIA TURÍSTICA

| | | | | | | | |
|------|-------------|---|----|-------|----------|----------|------------------|
| CDHU | 1118020 | Lastro de areia | M3 | 0,03 | 200,60 | 247,08 | 7,41 |
| CDHU | 1118040 | Lastro de pedra britada | M3 | 0,14 | 135,48 | 166,87 | 23,36 |
| CDHU | 4613020 | Tubo em polietileno de alta densidade corrugado perfurado, DN= 4', inclusive conexões | M | 2,00 | 21,12 | 26,01 | 52,02 |
| CDHU | 1103090 | Concreto preparado no local, fck = 20 MPa | M3 | 0,06 | 428,21 | 527,43 | 31,65 |
| CDHU | 0902020 | Forma plana em compensado para estrutura convencional | M2 | 1,41 | 165,87 | 204,30 | 288,06 |
| CDHU | 1001060 | Armadura em barra de aço CA-60 (A ou B) fyk = 600 MPa | KG | 1,60 | 15,24 | 18,77 | 30,03 |
| CDHU | 2901020 | Cantoneira em alumínio perfil sextavado | M | 4,00 | 19,70 | 24,26 | 97,04 |
| CDHU | 3701020 | Quadro Telebrás de embutir de 200 x 200 x 120 mm | UN | 1,00 | 111,27 | 137,05 | 137,05 |
| CDHU | 3911090 | Fio telefônico tipo FI-60, para ligação de aparelhos telefônicos | M | 26,00 | 4,02 | 4,95 | 128,70 |
| CDHU | 6920130 | Bloco de ligação interna para 10 pares, BLI-10 | UN | 1,00 | 19,01 | 23,41 | 23,41 |
| CDHU | 4004090 | Tomada RJ 11 para telefone, sem placa | UN | 4,00 | 28,50 | 35,10 | 140,40 |
| CDHU | 4020120 | Placa de 4' x 2' | UN | 7,00 | 4,32 | 5,32 | 37,24 |
| CDHU | 4020310 | Placa/espelho em latão escovado 4' x 4', para 02 tomadas elétrica | UN | 12,00 | 46,27 | 56,99 | 683,88 |
| CDHU | 4004390 | Tomada de energia quadrada com rabicho de 10 A - 250 V, para instalação em painel / rodapé / caixa de tomadas | UN | 24,00 | 23,15 | 28,51 | 684,24 |
| CDHU | 4004460 | Tomada 2P+T de 20 A - 250 V, completa | CJ | 6,00 | 27,99 | 34,48 | 206,88 |
| CDHU | 3713870 | Mini-disjuntor termomagnético, bipolar 400 V, corrente de 80 A até 100 A | UN | 1,00 | 156,98 | 193,35 | 193,35 |
| CDHU | 4002010 | Caixa de tomada em alumínio para piso 4' x 4' | UN | 12,00 | 65,21 | 80,32 | 963,84 |
| | 20 | LOGO MARCA E ACABAMENTOS | | | | | 11.492,18 |
| | 20.1 | LOGO MARCA CASA DA MULHER | | | | | 1.231,70 |
| CDHU | 4016 | Pintura especial em parede externa de logo marca - Casa da Mulher dimensões 0,90x1,50m | UN | 1,00 | 1.000,00 | 1.231,70 | 1.231,70 |
| | 20.2 | PAINEL | | | | | 10.260,48 |
| CDHU | 4017 | Painel Casa da Mulher em chapa melaminica TX E=1.3mm com imagem impressa | M2 | 14,82 | 562,10 | 692,34 | 10.260,48 |
| | 21 | ÁREA EXTERNA - CAMINHO DE ACESSO | | | | | 1.128,94 |
| | 21.1 | CONTRA PISO | | | | | 1.128,94 |
| CDHU | 1002020 | Armadura em tela soldada de aço | KG | 8,64 | 13,48 | 16,60 | 143,42 |



PREFEITURA MUNICIPAL DA ESTÂNCIA TURÍSTICA DE IBITINGA

Rua Miguel Landim, 333 - Centro - Ibitinga/SP - CEP: 14940-112
telefone (16) 3352-7000 / fax (16) 3352-7001
www.ibitinga.sp.gov.br - CNPJ: 45.321.460/0001-50



IBITINGA

PREFEITURA DA ESTÂNCIA TURÍSTICA

| | | | | | | | |
|------|-------------|---|----|----------|----------|----------|-------------------|
| CDHU | 1118040 | Lastro de pedra britada | M3 | 0,60 | 135,48 | 166,87 | 100,12 |
| CDHU | 1701040 | Lastro de concreto impermeabilizado | M3 | 0,60 | 594,09 | 731,74 | 439,04 |
| CDHU | 0902040 | Forma plana em compensado para estrutura aparente | M2 | 2,00 | 181,20 | 223,18 | 446,36 |
| | 22 | ENTORNO | | | | | 458.349,33 |
| | 22.1 | SERVIÇOS PRELIMINARES | | | | | 4.592,76 |
| CDHU | 02.08.020 | Placa de identificação para obra | M2 | 6,00 | 621,47 | 765,46 | 4.592,76 |
| | 22.2 | LIMPEZA DO TERRENO E TERRAPLANAGEM | | | | | 70.486,26 |
| CDHU | 02.09.040 | Limpeza mecanizada do terreno, inclusive troncos até 15 cm de diâmetro, com caminhão à disposição dentro e fora da obra, com transporte no raio de até 1 km | M2 | 2.010,16 | 3,35 | 4,13 | 8.301,96 |
| CDHU | 07.01.020 | Escavação e carga mecanizada em solo de 1ª categoria, em campo aberto | M3 | 2.010,16 | 13,32 | 16,41 | 32.986,73 |
| CDHU | 07.12.040 | Aterro mecanizado por compensação, solo de 1ª categoria em campo aberto, sem compactação do aterro | M3 | 1.407,11 | 16,85 | 20,75 | 29.197,57 |
| | 22.3 | DRENAGEM INTERNA E GRAMA | | | | | 56.394,78 |
| CDHU | 07.02.020 | Escavação mecanizada de valas ou cavas com profundidade de até 2 m | M3 | 49,45 | 8,60 | 10,59 | 523,72 |
| CDHU | 46.12.210 | Meio tubo de concreto, DN=300mm | M | 309,09 | 53,52 | 65,92 | 20.375,21 |
| CDHU | 11.18.040 | Lastro de pedra britada | M3 | 3,71 | 132,13 | 162,74 | 603,62 |
| CDHU | 49.06.190 | Grelha pré-moldada em concreto, com furos redondos, 79,5 x 24,5 x 8 cm | UN | 219,09 | 82,77 | 101,95 | 22.336,23 |
| CDHU | 34.02.020 | Plantio de grama batatais em placas (praças e áreas abertas) | M2 | 1.075,00 | 9,48 | 11,68 | 12.556,00 |
| | 22.4 | PISO INTERTRAVADO E GUIAS E SARJETAS | | | | | 105.268,12 |
| CDHU | 54.04.350 | Pavimentação em lajota de concreto 35 MPa, espessura 8 cm, tipos: raquete, retangular, sextavado e 16 faces, com rejunte em areia | M2 | 829,80 | 91,05 | 112,15 | 93.062,07 |
| CDHU | 54.06.150 | Execução de perfil extrusado no local | M3 | 5,78 | 1.185,52 | 1.460,20 | 8.432,66 |
| CDHU | 11.01.630 | Concreto usinado, fck = 25 MPa - para perfil extrudado | M3 | 5,78 | 422,38 | 520,25 | 3.004,44 |
| CDHU | 11.18.040 | Lastro de pedra britada | M3 | 4,73 | 132,13 | 162,74 | 768,95 |
| | 22.5 | MURO DE FECHAMENTO EXTERNO FUNDAÇÃO | | | | | 81.704,83 |



PREFEITURA MUNICIPAL DA ESTÂNCIA TURÍSTICA DE IBITINGA

Rua Miguel Landim, 333 - Centro - Ibitinga/SP - CEP: 14940-112
telefone (16) 3352-7000 / fax (16) 3352-7001
www.ibitinga.sp.gov.br - CNPJ: 45.321.460/0001-50



IBITINGA

PREFEITURA DA ESTÂNCIA TURÍSTICA

| | | | | | | | |
|------|-------------|---|----|--------|----------|----------|-------------------|
| CDHU | 12.01.041 | Broca em concreto armado diâmetro de 25 cm - completa | M | 378,16 | 60,18 | 74,12 | 28.029,22 |
| CDHU | 06.01.020 | Escavação manual em solo de 1ª e 2ª categoria em campo aberto | M3 | 47,27 | 36,30 | 44,71 | 2.113,44 |
| CDHU | 09.01.020 | Forma em madeira comum para fundação | M2 | 189,08 | 78,52 | 96,71 | 18.285,93 |
| CDHU | 10.01.040 | Armadura em barra de aço CA-50 (A ou B) fyk = 500 MPa | KG | 448,12 | 11,67 | 14,37 | 6.439,48 |
| CDHU | 10.01.060 | Armadura em barra de aço CA-60 (A ou B) fyk = 600 MPa | KG | 221,21 | 14,96 | 18,43 | 4.076,82 |
| CDHU | 11.01.130 | Concreto usinado, fck = 25 MPa | M3 | 37,82 | 366,24 | 451,10 | 17.058,80 |
| CDHU | 11.16.040 | Lançamento e adensamento de concreto ou massa em fundação | M3 | 37,82 | 122,40 | 150,76 | 5.701,14 |
| | 22.6 | MURO DE FECHAMENTO EXTERNO ESTRUTURA E PORTÕES | | | | | 113.433,72 |
| CDHU | 11.05.040 | Argamassa graute | M3 | 20,56 | 345,78 | 425,90 | 8.756,84 |
| CDHU | 11.16.060 | Lançamento e adensamento de concreto ou massa em estrutura | M3 | 20,56 | 84,54 | 104,13 | 2.141,00 |
| CDHU | 14.11.261 | Alvenaria de bloco de concreto estrutural 14 x 19 x 39 cm - classe A | M2 | 567,24 | 89,09 | 109,73 | 62.243,25 |
| CDHU | 10.01.040 | Armadura em barra de aço CA-50 (A ou B) fyk = 500 MPa | KG | 713,56 | 11,67 | 14,37 | 10.253,85 |
| CDHU | 14.20.020 | Cimalha em concreto com pingadeira | M | 189,08 | 8,61 | 10,60 | 2.004,25 |
| CDHU | 24.02.290 | Porta/portão de correr em chapa cega dupla, sob medida | M2 | 12,00 | 1.578,50 | 1.944,24 | 23.330,88 |
| CDHU | 24.02.060 | Porta/portão de abrir em chapa, sob medida | M2 | 3,00 | 1.104,39 | 1.360,28 | 4.080,84 |
| CDHU | 28.01.150 | Fechadura elétrica de sobrepôr para porta ou portão com peso até 400 kg | CJ | 1,00 | 505,65 | 622,81 | 622,81 |
| | 22.7 | ENTRADA DE ENERGIA | | | | | 22.248,90 |
| CDHU | 38.04.140 | Eletroduto galvanizado conforme NBR13057 - 2 1/2' com acessórios | M | 7,00 | 90,75 | 111,78 | 782,46 |
| CDHU | 68.01.600 | Poste de concreto circular, 200 kg, H = 7,00 m | UN | 1,00 | 1.582,13 | 1.948,71 | 1.948,71 |
| CDHU | 37.25.110 | Disjuntor em caixa moldada tripolar, térmico e magnético fixos, tensão de isolamento 415/690V, de 175A a 250A | UN | 1,00 | 563,54 | 694,11 | 694,11 |
| CDHU | 39.06.084 | Cabo de cobre de 120 mm ² , isolamento 8,7/15 kV - isolação EPR 90°C | M | 42,00 | 229,41 | 282,56 | 11.867,52 |



PREFEITURA MUNICIPAL DA ESTÂNCIA TURÍSTICA DE IBITINGA

Rua Miguel Landim, 333 - Centro - Ibitinga/SP - CEP: 14940-112
telefone (16) 3352-7000 / fax (16) 3352-7001
www.ibitinga.sp.gov.br - CNPJ: 45.321.460/0001-50



IBITINGA

PREFEITURA DA ESTÂNCIA TURÍSTICA

| | | | | | | | |
|------|-------------|--|----|-------|----------|---------------------|---------------------|
| CDHU | 36.03.030 | Caixa de medição externa tipo 'L' (900 x 600 x 270) mm, padrão Concessionárias | UN | 1,00 | 1.061,75 | 1.307,76 | 1.307,76 |
| CDHU | 36.03.080 | Caixa para seccionadora tipo 'T' (900 x 600 x 250) mm, padrão Concessionárias | UN | 1,00 | 681,04 | 838,84 | 838,84 |
| CDHU | 37.14.310 | Chave seccionadora sob carga, tripolar, acionamento rotativo, com prolongador, sem porta-fusível, de 250 A | UN | 1,00 | 1.362,76 | 1.678,51 | 1.678,51 |
| CDHU | 39.10.246 | Terminal de pressão/compressão para cabo de 120 mm ² | UN | 17,00 | 32,81 | 40,41 | 686,97 |
| CDHU | 42.05.210 | Haste de aterramento de 5/8" x 3 m | UN | 2,00 | 178,22 | 219,51 | 439,02 |
| CDHU | 38.13.030 | Eletroduto corrugado em polietileno de alta densidade, DN= 75 mm, com acessórios | M | 50,00 | 21,04 | 25,91 | 1.295,50 |
| CDHU | 38.13.016 | Eletroduto corrugado em polietileno de alta densidade, DN= 40 mm, com acessórios | M | 50,00 | 11,52 | 14,19 | 709,50 |
| | 22.8 | ENTRADA DE ENERGIA | | | | | 4.219,96 |
| CDHU | 45.01.060 | Entrada completa de água com abrigo e registro de gaveta, DN= 1 1/2" | UN | 1,00 | 3.426,13 | 4.219,96 | 4.219,96 |
| | | | | | | Total c/ BDI | 1.239.608,97 |

Marcio R. Negrini

MARCIO RENATO NEGRINI

RESPONSÁVEL TÉCNICO

ENGº CIVIL RESPONSÁVEL - CREA Nº 5060738844



PREFEITURA MUNICIPAL DA **ESTÂNCIA TURÍSTICA DE IBITINGA**

Rua Miguel Landim, 333 - Centro - Ibitinga/SP - CEP: 14940-112
telefone (16) 3352-7000 / fax (16) 3352-7001
www.ibitinga.sp.gov.br - CNPJ: 45.321.460/0001-50



GOVERNO DO ESTADO DE SÃO PAULO
SECRETARIA DE DESENVOLVIMENTO REGIONAL
GABINETE DO SECRETARIO

TERMO DE CONVÊNIO 103444/2022

CONVÊNIO QUE ENTRE SI CELEBRAM O ESTADO DE SÃO PAULO, POR MEIO DA SECRETARIA DE DESENVOLVIMENTO REGIONAL, ESTA POR SUA SUBSECRETARIA DE CONVÊNIOS COM MUNICÍPIOS E ENTIDADES NÃO GOVERNAMENTAIS, E O MUNICÍPIO DE IBITINGA.

Aos 30 dias do mês de novembro de 2022, o Estado de São Paulo, por intermédio de sua Secretaria de Desenvolvimento Regional, neste ato representada pelo Titular da Pasta, nos termos da autorização constante do Decreto nº 61.229, de 17 de abril de 2015, combinado com o Decreto nº 64.059, de 1º de janeiro de 2019 e do despacho publicado no DOE de 10/11/2022, doravante designado ESTADO, e o Município de IBITINGA, inscrito no CNPJ/MF sob nº 45.321.460/0001-50, neste ato representado pela sua Prefeita CRISTINA MARIA KALIL ARANTES, doravante designado apenas MUNICÍPIO, com base nos dispositivos constitucionais e legais vigentes, celebram o presente convênio, que se regerá pela Lei Federal nº 8.666, de 21 de junho de 1993, pela Lei Estadual nº 6.544, de 22 de novembro de 1989, e em conformidade com as cláusulas e condições seguintes.

CLÁUSULA PRIMEIRA - DO OBJETO: O presente convênio tem como objeto a transferência de recursos financeiros para Edificação, de acordo com o correspondente plano de trabalho, que integra o presente instrumento.

PARÁGRAFO ÚNICO: O Secretário de Desenvolvimento Regional, após manifestação favorável do responsável pela Subsecretaria de Convênios com Municípios e Entidades não Governamentais, amparada em pronunciamento do setor técnico da Unidade, poderá autorizar modificações incidentes sobre o plano de trabalho de que trata o "caput", para sua melhor adequação técnica ou financeira, vedadas a alteração do objeto do ajuste ou acréscimo de valor.

CLÁUSULA SEGUNDA - DA EXECUÇÃO E FISCALIZAÇÃO DO CONVÊNIO: O controle e a fiscalização da execução do presente ajuste incumbirão, pelo ESTADO, à Secretaria de Desenvolvimento Regional, por sua Subsecretaria de Convênios com Municípios e Entidades não Governamentais (SDR/SCMENG), e, pelo MUNICÍPIO, ao seu representante para tanto indicado.

CLÁUSULA TERCEIRA - DAS OBRIGAÇÕES DOS PARTÍCIPES: Para a execução do presente convenio, o ESTADO e o MUNICÍPIO terão as seguintes obrigações:

I - COMPETE AO ESTADO:

- a) analisar e aprovar a documentação técnica e administrativa exigida previamente à celebração do convênio, bem assim as prestações de contas dos recursos repassados e os laudos de vistoria técnica da obra;
- b) supervisionar a execução da obra objeto do presente convênio, de responsabilidade técnica do MUNICÍPIO;
- c) repassar recursos financeiros ao MUNICÍPIO, de acordo com as cláusulas quarta e quinta do presente convênio;

II - COMPETE AO MUNICÍPIO:

- a) executar, direta ou indiretamente, sob sua exclusiva responsabilidade, a obra de que cuida a cláusula primeira deste convênio, com início no prazo máximo de 30 (trinta) dias contados da data de assinatura do presente instrumento, em conformidade com o plano de trabalho e com observância da legislação pertinente, bem como dos melhores padrões de qualidade e economia aplicáveis à espécie;
- b) cumprir o disposto na Lei estadual nº 9.938, de 17 de abril de 1998, com relação à acessibilidade para pessoas com deficiência;





GOVERNO DO ESTADO DE SÃO PAULO
SECRETARIA DE DESENVOLVIMENTO REGIONAL
GABINETE DO SECRETARIO

- c) aplicar os recursos financeiros recebidos do ESTADO exclusivamente para os fins aludidos no presente convênio;
- d) colocar à disposição do ESTADO a documentação referente à aplicação dos recursos financeiros, permitindo ampla fiscalização do desenvolvimento da obra objetivada neste ajuste;
- e) prestar contas da aplicação dos recursos financeiros recebidos, conforme Manual de Orientação fornecido pelo ESTADO, sem prejuízo do atendimento às instruções específicas do Tribunal de Contas do Estado de São Paulo;
- g) responsabilizar-se pelos encargos trabalhistas, previdenciários, fiscais, comerciais e outros, resultantes da execução do objeto do presente convênio, e por eventuais danos ou prejuízos causados a terceiros, isentando o ESTADO de qualquer responsabilidade;
- h) colocar e manter placa de identificação, de acordo com o modelo oficial fornecido pelo ESTADO.

PARÁGRAFO PRIMEIRO: A prestação de contas a que se refere a alínea "e" do inciso II desta cláusula será encaminhada pelo MUNICÍPIO ao ESTADO, no prazo máximo de 30 (trinta) dias contados do recebimento dos recursos financeiros, conforme estabelecido no cronograma físico-financeiro, e será encartada aos autos do processo correspondente para exame por parte do órgão competente.

PARÁGRAFO SEGUNDO: Quando da conclusão, denúncia, rescisão ou extinção do presente convênio, não tendo ocorrido a utilização total dos recursos financeiros recebidos do ESTADO, fica o MUNICÍPIO obrigado a restituir, no prazo improrrogável de 30 (trinta) dias contados da data do evento, sob pena de imediata instauração da tomada de contas especial do responsável, os saldos financeiros remanescentes, inclusive os provenientes das receitas obtidas das aplicações financeiras, acrescidos da remuneração da caderneta de poupança, computada desde a data do repasse e até a data da efetiva devolução, devendo encaminhar o respectivo comprovante de depósito bancário à Secretaria de Desenvolvimento Regional.

PARÁGRAFO TERCEIRO: O ESTADO informará o MUNICÍPIO sobre eventuais irregularidades encontradas na prestação de contas, as quais deverão ser sanadas no prazo máximo de 30 (trinta) dias contados da data de recebimento desta comunicação, aplicando-se o mesmo procedimento do parágrafo anterior no caso de recolhimento de valores utilizados indevidamente.

CLÁUSULA QUARTA - DO VALOR: O valor do presente convênio é de R\$ 1.239.608,97 (um milhão, duzentos e trinta e nove mil, seiscentos e oito reais e noventa e sete centavos) dos quais R\$ 765.000,00 (setecentos e sessenta e cinco mil reais), de responsabilidade do ESTADO e o restante de responsabilidade do MUNICÍPIO

CLÁUSULA QUINTA - DA LIBERAÇÃO DOS RECURSOS FINANCEIROS: Os recursos de responsabilidade do ESTADO serão repassados ao MUNICÍPIO, após a expedição da ordem de serviço, em conformidade com Decreto nº 66.173 de 26 de outubro de 2021, e Plano de Trabalho, desde que atendidas as formalidades legais e regulamentares vigentes, nas seguintes condições:

1ª parcela: no valor de R\$ 382.500,00 (trezentos e oitenta e dois mil e quinhentos reais), a ser paga em até 30 (trinta) dias, após a expedição da ordem de serviço;

2ª parcela: no valor de R\$ 382.500,00 (trezentos e oitenta e dois mil e quinhentos reais), a ser paga em até 30 (trinta) dias, após a aprovação da prestação de contas da etapa;

PARÁGRAFO PRIMEIRO: Não será repassado ao MUNICÍPIO qualquer recurso de responsabilidade do ESTADO que ultrapasse o valor total necessário à conclusão do objeto e de cada uma das etapas previstas no plano de trabalho.

PARÁGRAFO SEGUNDO: Deverá o MUNICÍPIO, como condição prévia à transferência de qualquer recurso do Estado, fornecer documentação que comprove o custo efetivo final para a execução do objeto do presente convênio.

CLÁUSULA SEXTA - DOS RECURSOS FINANCEIROS E DE SUA APLICAÇÃO: Os recursos de responsabilidade do



SDR TER2022103444DM



GOVERNO DO ESTADO DE SÃO PAULO
SECRETARIA DE DESENVOLVIMENTO REGIONAL
GABINETE DO SECRETARIO

ESTADO a serem transferidos ao MUNICÍPIO são originários do Tesouro do Estado e onerarão a Natureza da Despesa 4.4.40.51.01 - Transferências à Municípios - Obras, Código 29.01.18 - Subsecretaria de Convênios com Municípios e Entidades não Governamentais, Programa de Trabalho Resumido 04.127.2928.4477.000 - Articulação Municipal e Consórcio de Municípios, dotação orçamentária do corrente exercício da SDR/SCMENG, ao passo que os recursos a cargo do MUNICÍPIO onerarão a natureza de despesa nº 449051.

PARÁGRAFO PRIMEIRO: Os recursos transferidos pelo ESTADO ao MUNICÍPIO, em função deste ajuste, serão depositados em conta vinculada ao convênio, no Banco do Brasil S.A., devendo ser aplicados, exclusivamente, na execução do objeto deste convênio.

PARÁGRAFO SEGUNDO O MUNICÍPIO deverá observar ainda:

1. no período correspondente ao intervalo entre a liberação dos recursos e a sua efetiva utilização, estes deverão ser aplicados, por intermédio do Banco do Brasil S.A., em caderneta de poupança, se a previsão do seu uso for igual ou superior a um mês, ou em fundo de aplicação financeira de curto prazo ou operação de mercado aberto, lastreada em títulos da dívida pública, quando a utilização dos recursos verificar-se em prazos inferiores a um mês;
2. as receitas financeiras auferidas serão obrigatoriamente computadas a crédito do convênio e aplicadas, exclusivamente, na execução da obra objeto deste ajuste;
3. quando da prestação de contas de que trata a cláusula terceira, inciso II, alínea e, deverão ser apresentados os extratos bancários contendo o movimento diário (histórico) da conta, juntamente com a documentação referente à aplicação das disponibilidades financeiras, a serem fornecidos pelo Banco do Brasil S.A.;
4. o descumprimento do disposto neste parágrafo obrigará o MUNICÍPIO à reposição ou restituição do numerário recebido, acrescido da remuneração da caderneta de poupança no período, computada desde a data do repasse e até a data do efetivo depósito;
5. as notas fiscais/faturas ou comprovantes de despesas efetuadas serão emitidas em nome do MUNICÍPIO, devendo mencionar o número deste Convênio.

PARÁGRAFO TERCEIRO Compete ao MUNICÍPIO assegurar os recursos necessários à execução integral do objeto a que se refere este convênio, nos termos do artigo 116, § 1º, inciso VII, da Lei federal nº 8.666, de 21 de junho de 1993, com suas alterações posteriores.

CLÁUSULA SÉTIMA - DO PRAZO DE VIGÊNCIA: O prazo de vigência do presente convênio é de 720 (setecentos e vinte) dias contados da data de sua assinatura.

PARÁGRAFO PRIMEIRO: Havendo motivo relevante e interesse dos partícipes, o presente convênio poderá ter seu prazo de execução prorrogado, mediante termo aditivo e prévia autorização do Secretário de Desenvolvimento Regional, observado o limite máximo de 5 (cinco) anos de vigência.

PARÁGRAFO SEGUNDO: A mora na liberação dos recursos, quando devidamente comprovada nos autos, ensejará a prorrogação deste convênio, desde que autorizada pelo Titular da Pasta, pelo mesmo número de dias de atraso da respectiva liberação, independentemente de termo de aditamento.

CLÁUSULA OITAVA - DA DENÚNCIA E DA RESCISÃO: Este convênio poderá ser denunciado pelos partícipes, mediante notificação prévia com antecedência mínima de 30 (trinta) dias, e será rescindido por infração legal ou descumprimento de qualquer de suas cláusulas, promovendo-se, nessas duas hipóteses, ao competente acerto de contas.

CLÁUSULA NONA - AÇÃO PROMOCIONAL: Em qualquer ação promocional relacionada com o objeto do presente convênio, deverá ser, obrigatoriamente, consignada a participação do Estado de São Paulo, por sua Secretaria de Desenvolvimento Regional, obedecidos os padrões estipulados por esta última, ficando vedada a utilização de nomes,





GOVERNO DO ESTADO DE SÃO PAULO
SECRETARIA DE DESENVOLVIMENTO REGIONAL
GABINETE DO SECRETARIO

símbolos ou imagens que caracterizem promoção pessoal de autoridades ou servidores públicos, nos termos do § 1º do artigo 37, da Constituição Federal.

CLÁUSULA DÉCIMA - DO FORO: Fica eleito o Foro da Comarca da Capital para dirimir litígios oriundos da execução deste convênio, após esgotadas as instâncias administrativas.

E, por estarem de acordo, assinam o presente Termo digitalmente, acompanhado por duas testemunhas.

São Paulo, 30 de novembro de 2022

CRISTINA MARIA KALIL ARANTES
Prefeito
PREFEITURA MUNICIPAL DE IBITINGA

JESSE JAMES LATANCE
Subsecretário
SUBSECRETARIA DE CONVÊNIOS COM MUNICÍPIOS E ENTIDADES NÃO GOVERNAMENTAIS
Assinado pelo substituto PAULA ITO

RUBENS EMIL CURY
Secretário de Estado
GABINETE DO SECRETÁRIO



Assinado com senha por: RUBENS EMIL CURY - 30/11/2022 às 17:43:18
Assinado com senha por: PAULA ITO - 28/11/2022 às 11:00:36
Assinado com senha por: CRISTINA MARIA KALIL ARANTES - 28/11/2022 às 09:43:14
Documento N°: 050236A1853756 - consulta é autenticada em:
<https://demandas.spsempapel.sp.gov.br/demandas/documento/050236A1853756>



SDRTER2022103444DM



IBITINGA

PREFEITURA DA ESTÂNCIA TURÍSTICA

| | | |
|-----------------------|---|-------------------------|
| OBJETO: Edificação | PRAZO PROPOSTO INÍCIO: data da assinatura do convênio. FINAL: setecentos e vinte dias, após assinatura do convênio. | DATA BASE 03/05/2022 |
|-----------------------|---|-------------------------|

CRONOGRAMA FÍSICO FINANCEIRO

| ITEM | PARCELA 1 | PARCELA 2 |
|------------------------------|------------------------------|------------------------------|
| | Até 360 dias após assinatura | Até 720 dias após assinatura |
| Construção da Casa da Mulher | 382.500,00 | 382.500,00 |
| TOTAIS: | 382.500,00 | 382.500,00 |

| | |
|--------------------------------|---------------------|
| RECURSOS DO ESTADO | 765.000,00 |
| RECURSOS PRÓPRIOS | 474.608,97 |
| VALOR TOTAL DO CONVÊNIO | 1.239.608,97 |

MARCIO RENATO NEGRINI

RESPONSÁVEL TÉCNICO

ENG° CIVIL - CREA/SP N° 5060738844



PREFEITURA MUNICIPAL DA ESTÂNCIA TURÍSTICA DE IBITINGA

Rua Miguel Landim, 333 - Centro - Ibitinga/SP - CEP: 14940-112
telefone (16) 3352-7000 / fax (16) 3352-7001
www.ibitinga.sp.gov.br - CNPJ: 45.321.460/0001-50

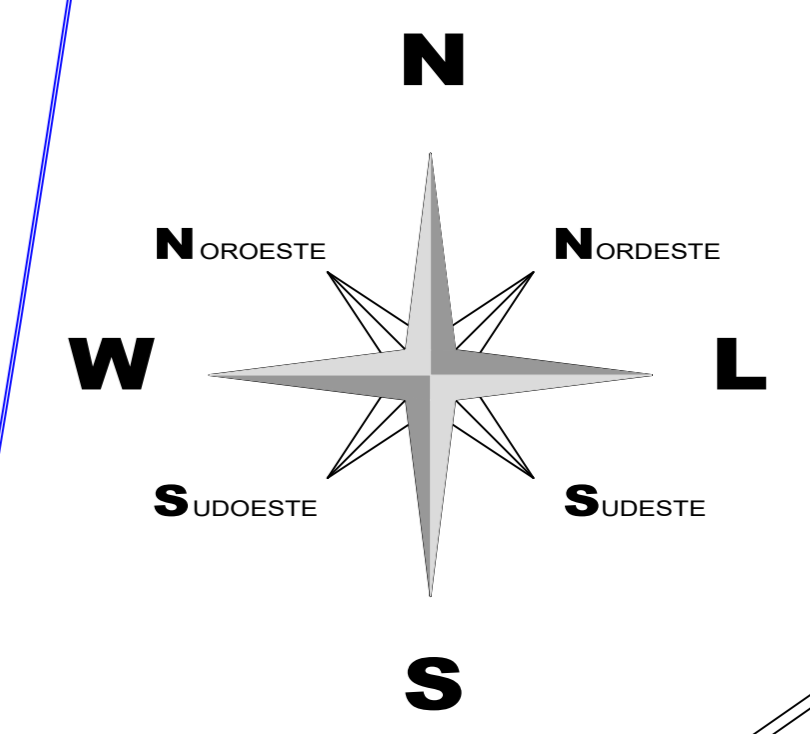
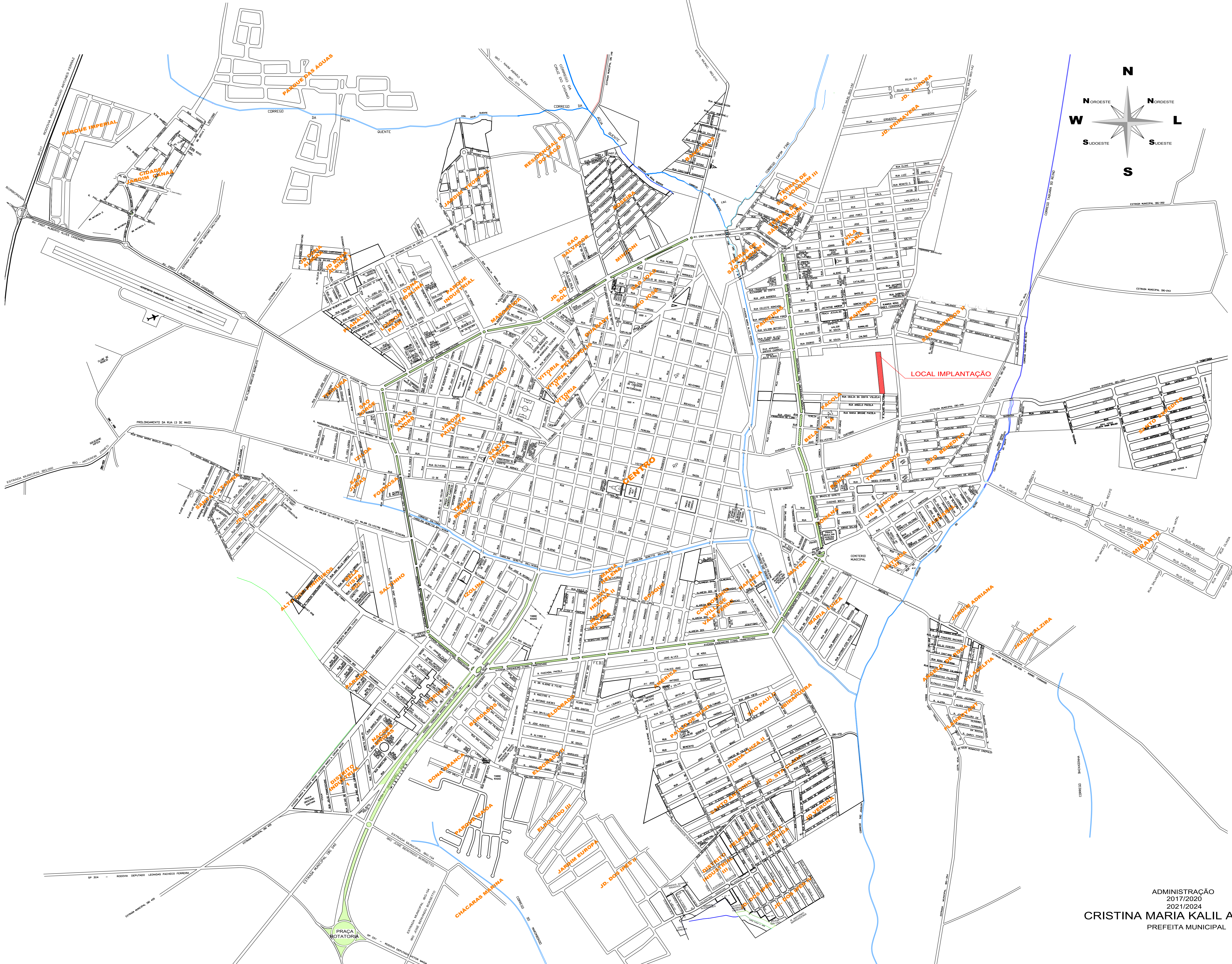

ADMINISTRAÇÃO
 2017/2020
 2021/2024
CRISTINA MARIA KALIL ARANTES
 PREFEITA MUNICIPAL

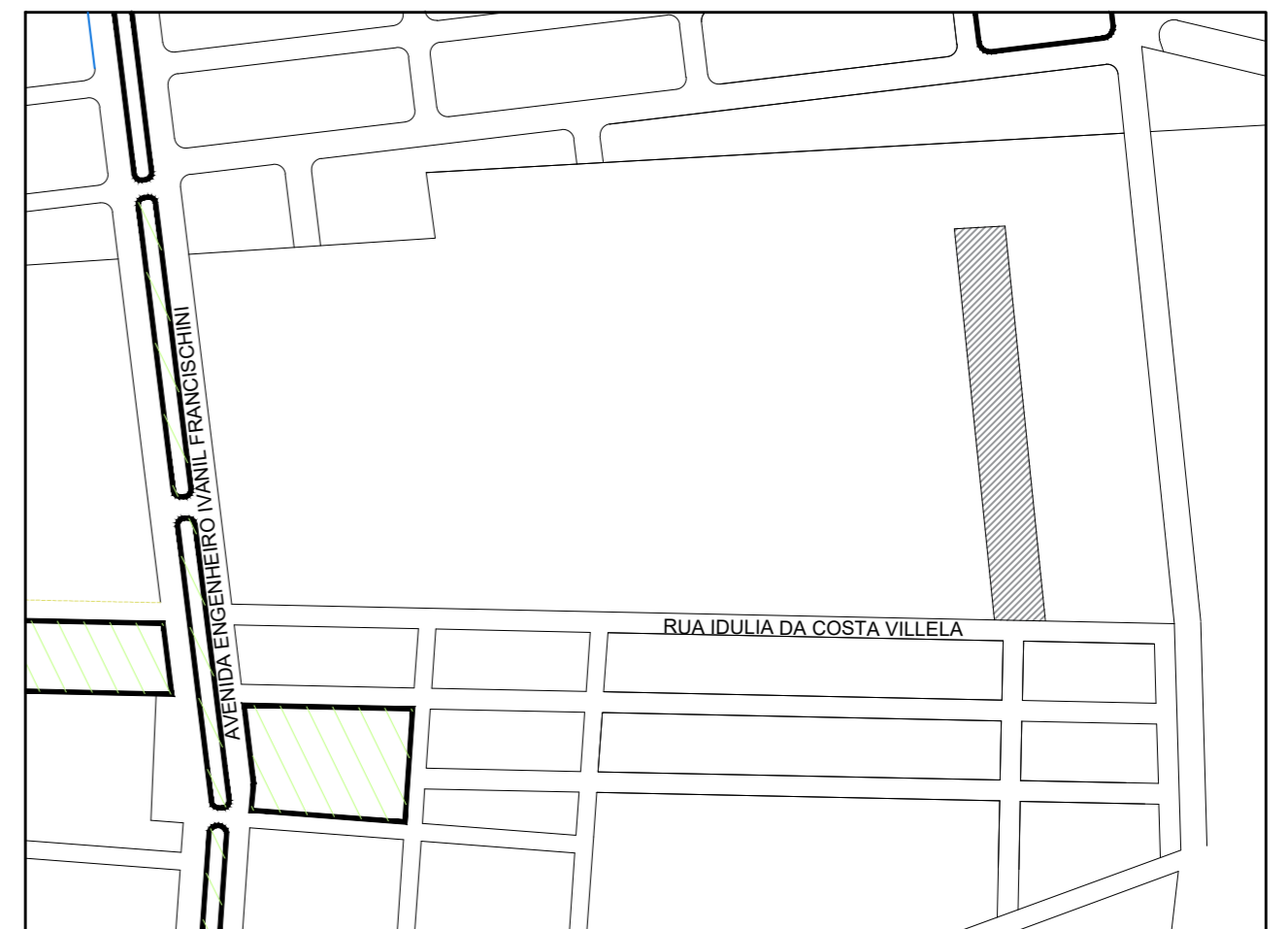
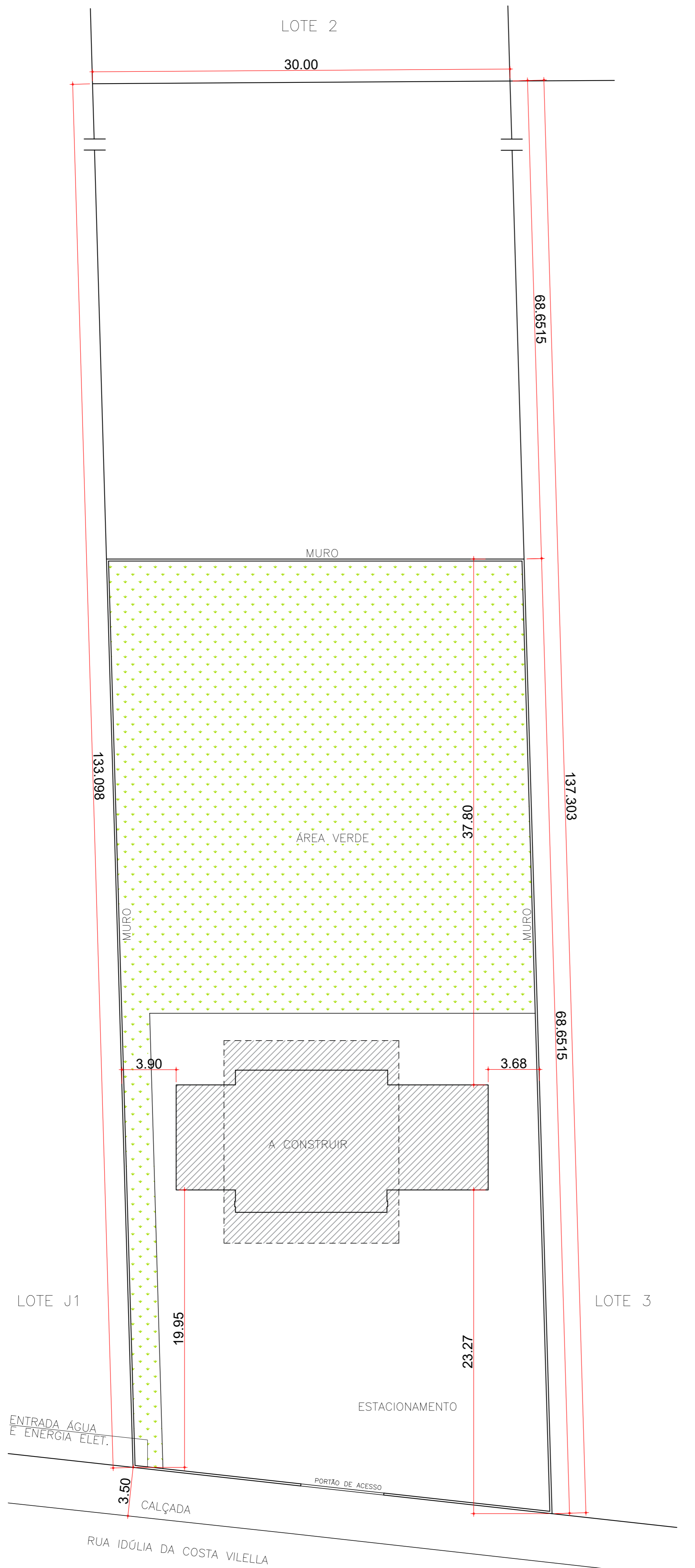

LOCAÇÃO
S/ ESCALA

INFORMAÇÕES DO LOTE

MATRÍCULA N°38.053 LOTE 5

PROPR. PREFEITURA MUNICIPAL DA
ESTÂNCIA TURÍSTICA DE IBITINGA

ÁREA TOTAL: 4.056,00 m²

| ESCALAS | INDICADAS |
|---------|-----------|
| REVISÃO | 00 |

OBRA

IBITINGA

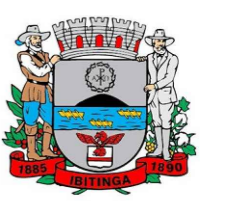

**CONSTRUÇÃO
CASA DA MULHER**

PROJETO

IMPLANTAÇÃO

IMPLANTAÇÃO
ESCALA 1:200

| | VISTO | DATA |
|-------------|-------|------|
| PROJETO | | |
| DESENHO | | |
| VERIFICAÇÃO | | |
| APROVAÇÃO | | |
| LIBERAÇÃO | | |

DESENHO DE PROPRIEDADE DA PREFEITURA MUNICIPAL DE IBITINGA. NÃO PODEMOS SER REPRODUZIDO E/OU REVELADO NO TODO OU EM PARTE SEM SUA AUTORIZAÇÃO.

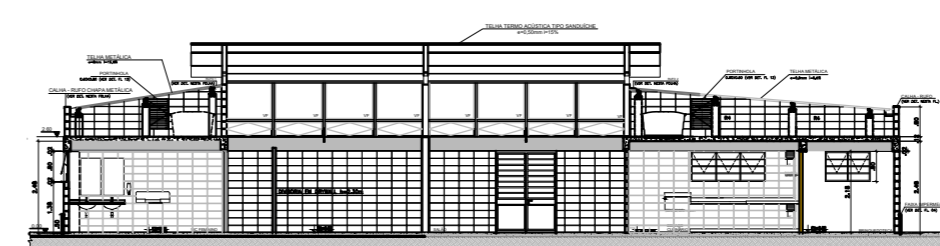
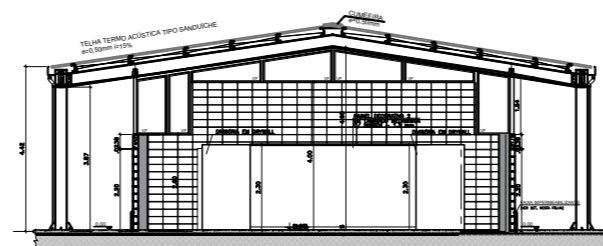
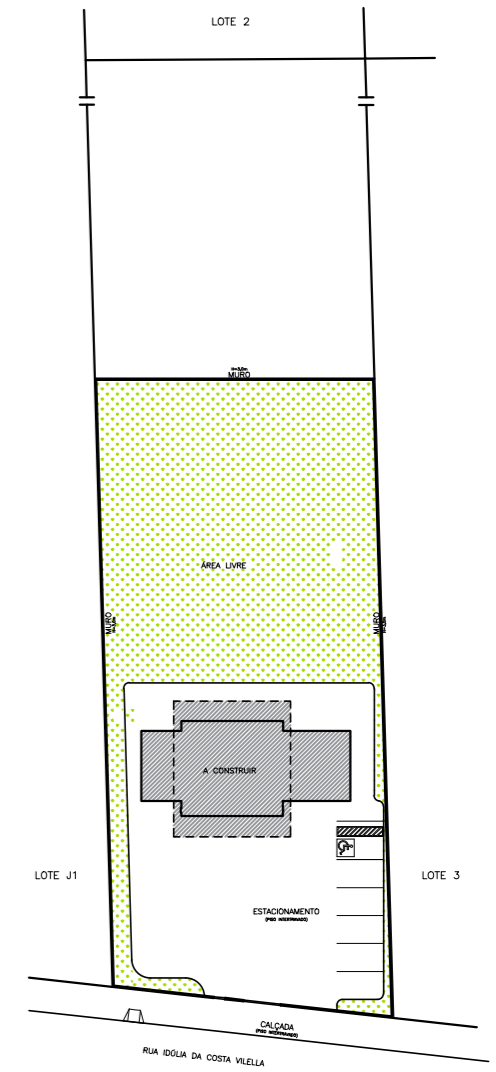
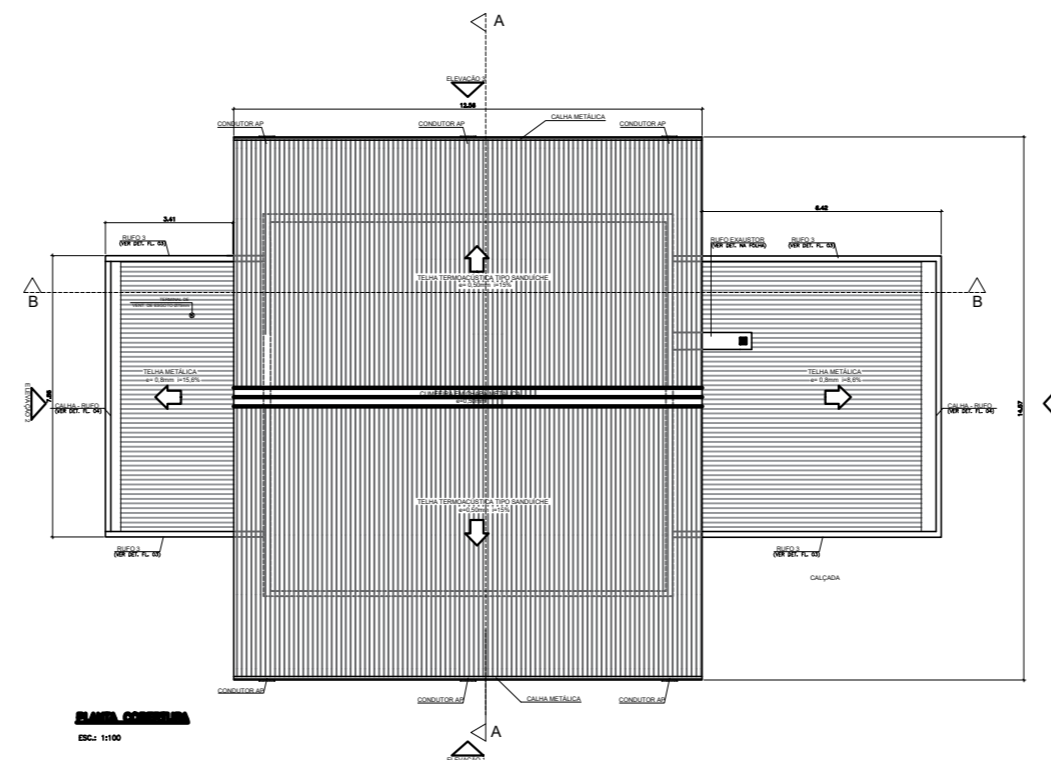
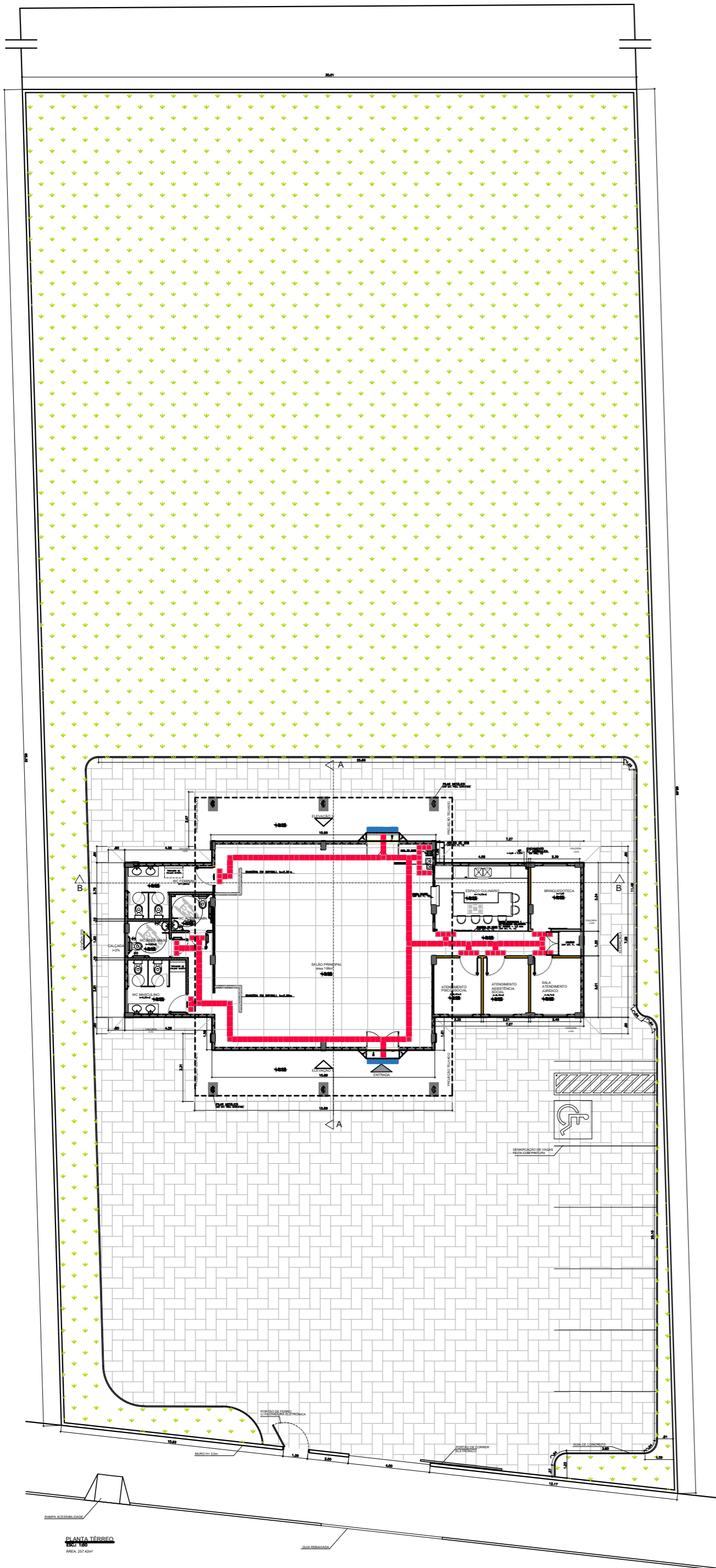

CORTE A-A
ESCALA 1:50

CORTE B-B
ESCALA 1:50

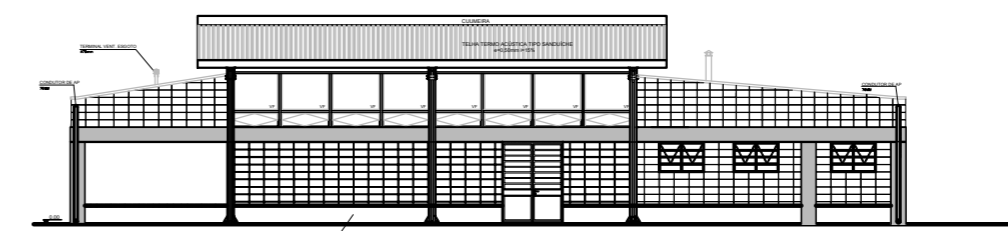
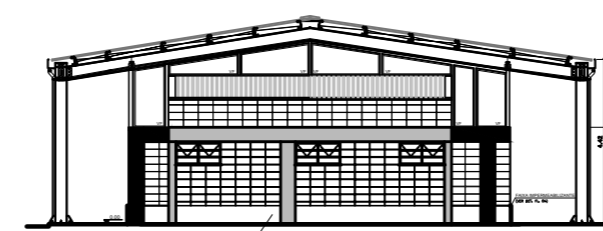

ELEVACAO
ESCALA 1:50

ELEVACAO
ESCALA 1:50

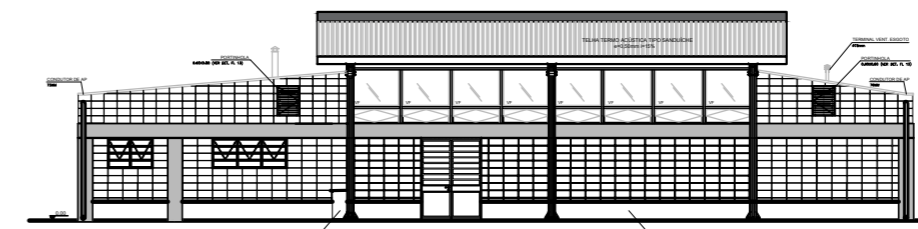
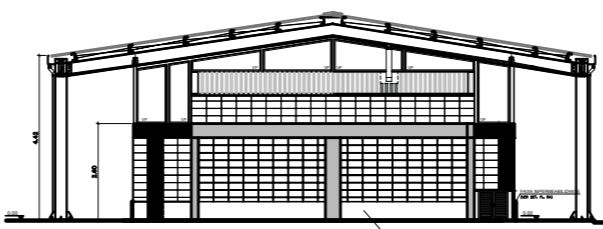

ELEVACAO
ESCALA 1:50

ELEVACAO
ESCALA 1:50

ÁREA TOTAL DO TERRENO: 4.056,00 m²

ÁREA CONSTRUÍDA 258,08m²
ÁREA COBERTURA 183,03m²
 VARANDA FUNDOS 30,28m²
 VARANDA FRENTE 27,21m²

ESCALAS INDICADAS
 REVISÃO 00

OBRA
IBITINGA



**CONSTRUÇÃO
 CASA DA MULHER**

PROJETO

| | VISTO | DATA |
|-------------|-------|------|
| PROJETO | | |
| DESENHO | | |
| COORDENAÇÃO | | |
| APROVAÇÃO | | |
| GERENCIAL | | |

DESENHO DE PROPRIEDADE DA PREFEITURA MUNICIPAL DE IBITINGA, NÃO PODENDO SER REPRODUZIDO E/OU RECALADO SEM O CONSENTIMENTO DA PREFEITURA MUNICIPAL DE IBITINGA.



CRONOGRAMA FÍSICO - DESEMBOLSO E APLICAÇÃO DOS RECURSOS

GOVERNO DO ESTADO DE SÃO PAULO

SECRETARIA DE DESENVOLVIMENTO REGIONAL

SUBSECRETARIA DE CONVÊNIOS COM MUNICÍPIOS E ENTIDADES NÃO GOVERNAMENTAIS

MUNICÍPIO

IBITINGA

OBRA: CASA DA MULHER

DATA BASE:

CDHU-184 - CD

PRAZO PROPOSTO

INÍCIO: 30 dias da data da assinatura do convênio

FINAL: 720 dias a partir da data da assinatura do convênio

| ITEM | SERVIÇOS | UNID. | 1a. ETAPA | | 2a. ETAPA | | TOTAL |
|---------------------------|-----------------------------------|-------|---|--------------------------------|--|--------------------------------|---------------------|
| | | | PERÍODO: 360 dias | | PERÍODO: 360 dias | | |
| | | | PRAZO DE LIBERAÇÃO: em até 30 dias após a emissão da O.S | PRAZO DE EXECUÇÃO: 330 dias | PRAZO DE LIBERAÇÃO: em até 30 dias após a conclusão da etapa. | PRAZO DE EXECUÇÃO: 330 dias | |
| 1 | SERVIÇOS PRELIMINARES | m2 | 257,42 | | | | |
| | | R\$ | 4.376,14 | | | | 4.376,14 |
| 2 | FUNDAÇÕES | m | 480,00 | | | | |
| | | R\$ | 47.156,49 | | | | 47.156,49 |
| 3 | INFRAESTRUTURA DE CONCRETO ARMADO | m3 | 15,51 | | | | |
| | | R\$ | 56.961,45 | | | | 56.961,45 |
| 4 | ALVENARIA | m2 | 168,00 | | | | |
| | | R\$ | 18.230,71 | | | | 18.230,71 |
| 5 | SUPERESTRUTURA DE CONCRETO ARMADO | m3 | 11,61 | | | | |
| | | R\$ | 74.359,89 | | | | 74.359,89 |
| 6 | COBERTURA | m2 | 180,77 | | | | |
| | | R\$ | 77.459,21 | | | | 77.459,21 |
| 7 | REVESTIMENTOS | m2 | 67,29 | | | | |
| | | R\$ | 8.256,42 | | | | 8.256,42 |
| 8 | PISO | m3 | 9,46 | | | | |
| | | R\$ | 36.958,27 | | | | 36.958,27 |
| 9 | EXTERNO - CALÇADA | m3 | 4,83 | | | | |
| | | R\$ | 10.291,39 | | | | 10.291,39 |
| 10 | IMPERMEABILIZAÇÃO PISO | m2 | 51,16 | | | | |
| | | R\$ | 745,40 | | | | 745,40 |
| 11 | ESQUADRIAS METÁLICAS E DE VIDRO | m2 | 7,15 | | | | |
| | | R\$ | 53.079,85 | | | | 53.079,85 |
| 12 | ESQUADRIAS DE MADEIRA E FERRAGEM | und | 2,00 | | 3,00 | | |
| | | R\$ | 2.763,31 | | 5.131,85 | | 7.895,16 |
| 13 | PINTURA | m2 | | | 268,87 | | |
| | | R\$ | | | 23.355,26 | | 23.355,26 |
| 14 | COMPLEMENTOS | m | | | 10,80 | | |
| | | R\$ | | | 2.384,86 | | 2.384,86 |
| 15 | APARELHOS E METAIS SANITÁRIOS | cj | | | 6,00 | | |
| | | R\$ | | | 17.280,49 | | 17.280,49 |
| 16 | DIVISÓRIAS E PAREDE DRYWALL | m2 | | | 6,74 | | |
| | | R\$ | | | 30.088,55 | | 30.088,55 |
| 17 | ESTRUTURA METÁLICA | kg | | | 3.261,87 | | |
| | | R\$ | | | 178.540,40 | | 178.540,40 |
| 18 | INSTALAÇÕES HIDRÁULICAS | m | | | 85,70 | | |
| | | R\$ | | | 33.222,60 | | 33.222,60 |
| 19 | INSTALAÇÕES ELÉTRICAS | und | | | 31,00 | | |
| | | R\$ | | | 87.995,98 | | 87.995,98 |
| 20 | LOGO MARCA E ACABAMENTOS | m2 | | | 14,82 | | |
| | | R\$ | | | 11.492,18 | | 11.492,18 |
| 21 | ÁREA EXTERNA - CAMUNHO DE ACESSO | kg | | | 8,64 | | |
| | | R\$ | | | 1.128,94 | | 1.128,94 |
| 22 | ENTORNO | m2 | 1.005,08 | | 1.005,08 | | |
| | | R\$ | 229.174,67 | | 229.174,66 | | 458.349,33 |
| RECURSOS ESTADUAIS | | | 382.500,00 | | 382.500,00 | | 765.000,00 |
| RECURSOS PRÓPRIOS | | | 237.304,49 | | 237.304,48 | | 474.608,97 |
| TOTAL | | | 619.804,49 | | 619.804,48 | | 1.239.608,97 |

Marcio R. Negrini

MARCIO RENATO NEGRINI
RESPONSÁVEL TÉCNICO

ENGº CIVIL RESPONSÁVEL - CREA Nº 5060738844



